

PLAN DE AMPLASAMENT ȘI DELIMITARE A IMOBILULUI
CU PROPUNEREA DE ALIPIRE

Scara 1 : 1000

Numărul cadastral	Suprafața măsurată a imobilului (mp)	Adresa imobilului
53748, 53747, 63427	35 + 7378 + 2300	Municipiul Roman, Strada Sucedava și Strada Miron Costin, Județul Neamț

Cartea Funciară nr.	Unitatea Administrativ Teritorială
53748, 53747, 63427	Roman

Executant: GIURGILĂ N. Gelu
 Autorizație Cat. A, Seria RO-B-F, Nr. 0167
 Confirm executarea măsurătorilor la teren, corectitudinea întocmirii documentației cadastrale și corespondența acesteia cu realitatea din teren



Data: 25.05.2026

Inspector
 Confirm introducerea imobilului în baza de date integrată și atribuirea numărului cadastral

Ștampila BCPI

Alipire imobil

Situția actuală (înainte de alipire)			
Numărul cadastral	Suprafața (mp)	Categoria de folosință	Descrierea imobilului
53748	35	Cc	Lot 1 - Terenul se află în intravilan
53747	7378	Cc	Lot 2 - Terenul se află în intravilan
63427	2300	Cc	Lot 3 - Terenul se află în intravilan
Total	9713		

Situția viitoare (după alipire)			
Numărul cadastral	Suprafața (mp)	Categoria de folosință	Descrierea imobilului
	9713	Cc	Terenul se află în intravilan
Total	9713		

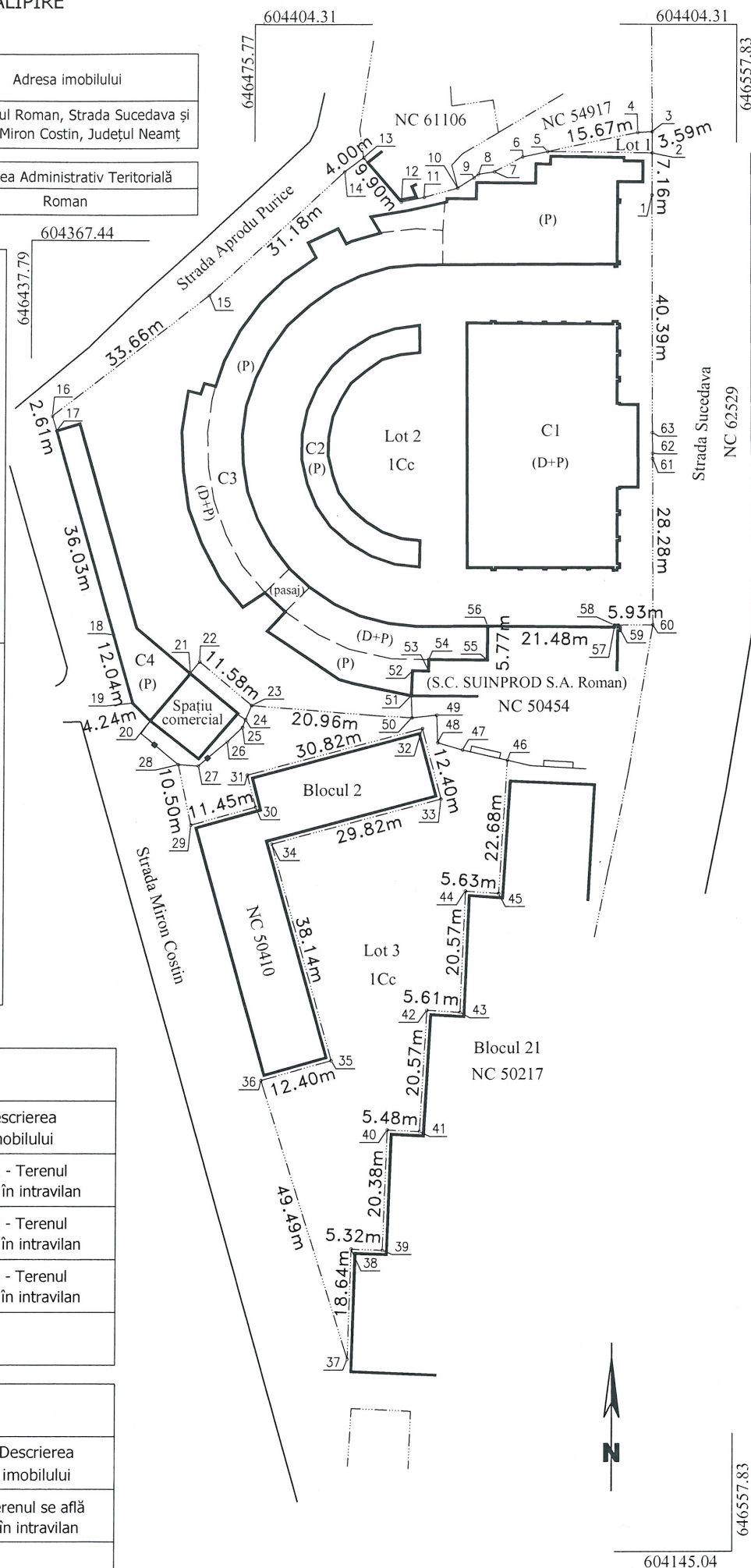

646557.83

604145.04