

PLAN DE AMPLASAMENT SI DELIMITARE A IMOBILULUI

Scara 1 : 500

Nr. cadastral	Suprafata masurata a imobilului (mp)	Adresa imobilului
62685	957 mp	Str. Anton Pann , nr. 30A , Municipiul Roman , Judetul Neamt
Nr. Cartea Funciara	Unitatea Administrativ Teritoriala (UAT)	
	ROMAN	

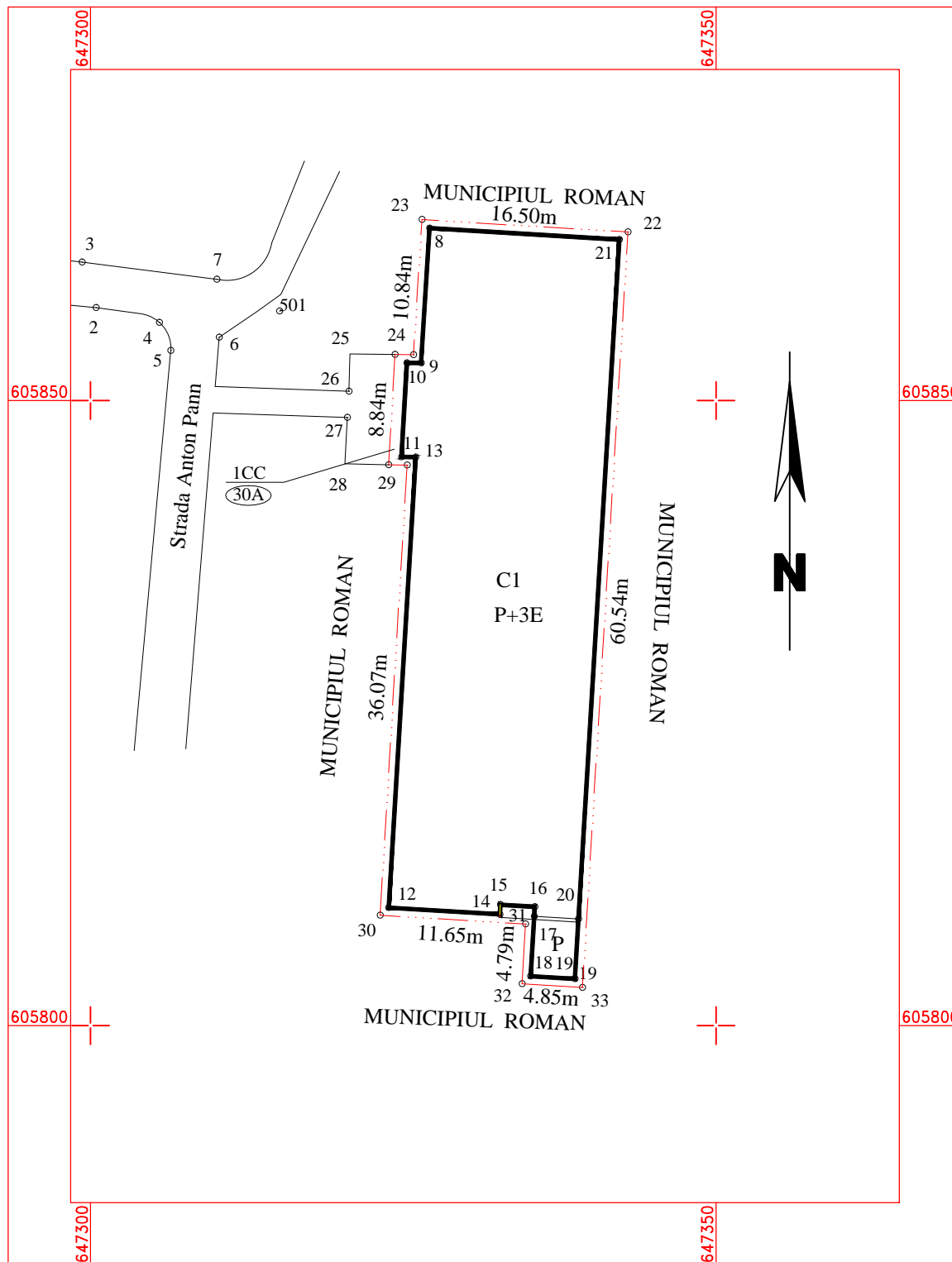

A. Date referitoare la teren

Nr. parcela	Categorie de folosinta	Suprafata (mp)	Mentiuni
1	CC	957	Terenul nu este imprejmuit.
Total		957	-

B. Date referitoare la constructii

Cod	Destinatia	Suprafata construita la sol (mp)	Mentiuni
C1	CAS	851	CLADIRE CAMIN ELEVI (P+3E) - Suprafata construita desfasurata = 3360 mp, construita in anul 1995.
Total		851	-

Suprafata totala masurata a imobilului = 957 mp

Suprafata din act = 957 mp

<p>Executant: ing. CLOPOTEL M. Maria-Mihaela Seria RO-NT-F Nr. 0113-cat B</p>	<p>Inspector</p>
<p>Confirm executarea masuratorilor la teren, corectitudinea intocmirii documentatiei cadastrale si corespondenta acesteia cu realitatea din teren</p>	<p>Confirm introducerea imobilului in baza de date integrata si atribuirea numarului cadastral</p>
<p>Data - 27.05.2025</p>	

\* In situatia in care exista numere cadastrale pentru imobilele vecine, in locul numelui vecinului se va trece numarul cadastral, iar in lipsa numarului cadastral numarul topografic sau numarul administrativ. Suprafetele se rotunjesc la metru patrat.