

**PLAN DE AMPLASAMENT SI DELIMITARE A IMOBILULUI
CU PROPUNEREA DE ALIPIRE**

Anexa Nr. 17

Scara 1 : 500

Nr. cadastral	Suprafata masurata a imobilului (mp)	Adresa imobilului	
62530 si 60954	178	Municipiul Roman, Strada Sucedava, Judetul Neamt	
Cartea Funciara nr.		Unitatea Administrativ Teritoriala (UAT)	Roman

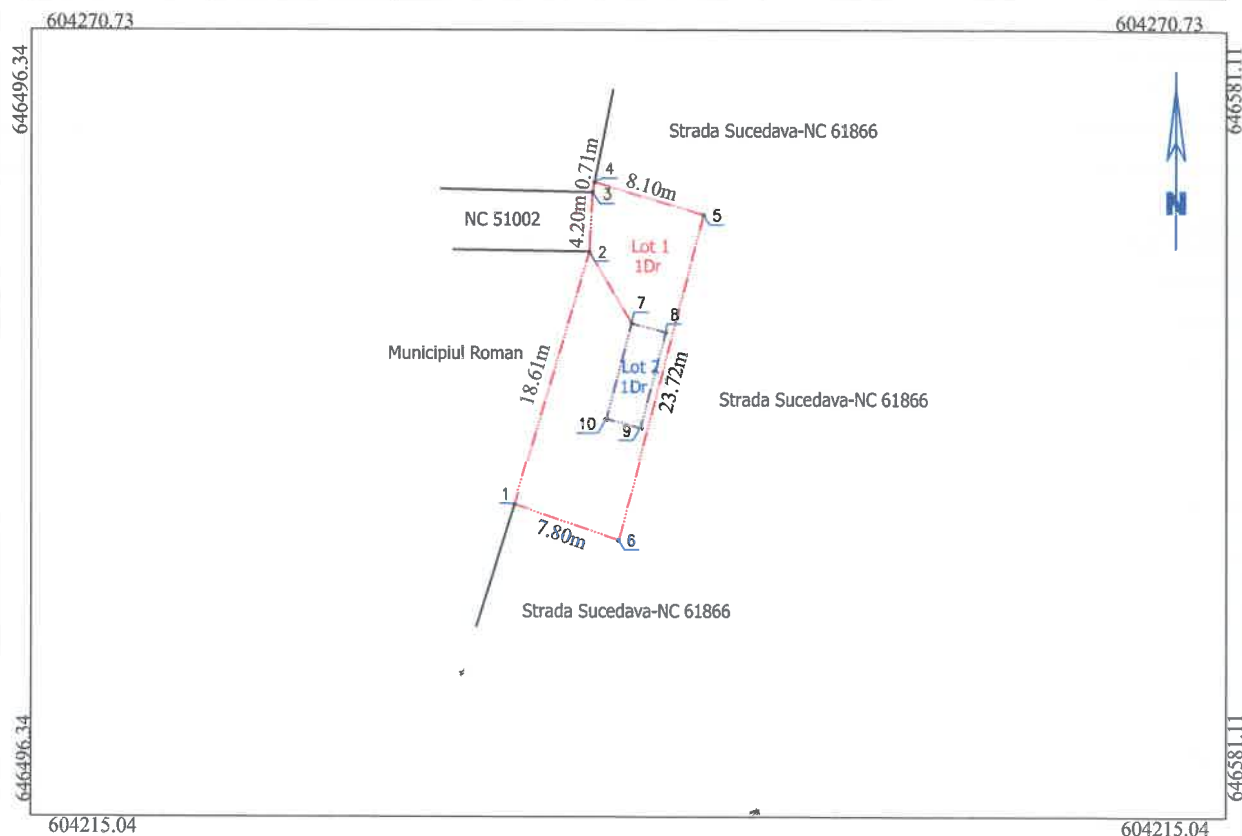

Alipire imobil

Situatia actuala (inainte de alipire)				Situatia viitoare (dupa alipire)			
Nr. cad	Suprafata (mp)	Categoria de folosinta	DESCRIEREA IMOBILULUI	Nr. cad	Suprafata (mp)	Categoria de folosinta	DESCRIEREA IMOBILULUI
62530	160	Dr	Lot - 1 Terenul se afla in intravilan		178	Dr	Lot - 1 Terenul se afla in intravilan
60954	18	Dr	Lot - 2 Terenul se afla in intravilan				
Total	178			Total	178		

Executant: GIURGILA N.Gelu
 Autorizatie Cat.A, Seria RO-B-F, Nr. 0167
 Confirm executarea masuratorilor la teren,
 corectitudinea intocmirii documentatiei cadastrale si
 corespondenta acesteia cu realitatea din teren

Inspector
 Confirm Introducerea imobilului in baza de date integrata si
 atribuirea numarului cadastral

04.03.2025

Stampila BCPI