

PLAN DE AMPLASAMENT SI DELIMITARE A IMOBILULUI CU PROPUNEREA DE DEZLIPIRE

Scara 1 : 2000

Nr. cadastral	Suprafata masurata a imobilului (mp)	Adresa imobilului
55677	13360	Municipiul Roman, Strada Islazului, Nr. 109, Judetul Neamt

Cartea Funciara nr.	55677	Unitatea Administrativ Teritoriala	Roman
---------------------	-------	------------------------------------	-------

Dezlipire Imobil		Situatia actuala (Inainte de dezlipire)		Situatia viitoare (dupa dezlipire)			
Nr. cad	Suprafata (mp)	Categoria de folosinta	DESCRIEREA IMOBILULUI	Nr. cad	Suprafata (mp)	Categoria de folosinta	DESCRIEREA IMOBILULUI
55677	13360	Cc	Terenul se afla in intravilan		13197	Cc	Lot - 1 Terenul se afla in intravilan
					163	Cc	Lot - 2 Terenul se afla in intravilan
Total	13360			Total	13360		

Suprafata totala masurata a imobilului = 13360 mp

Suprafata din act = 13360 mp

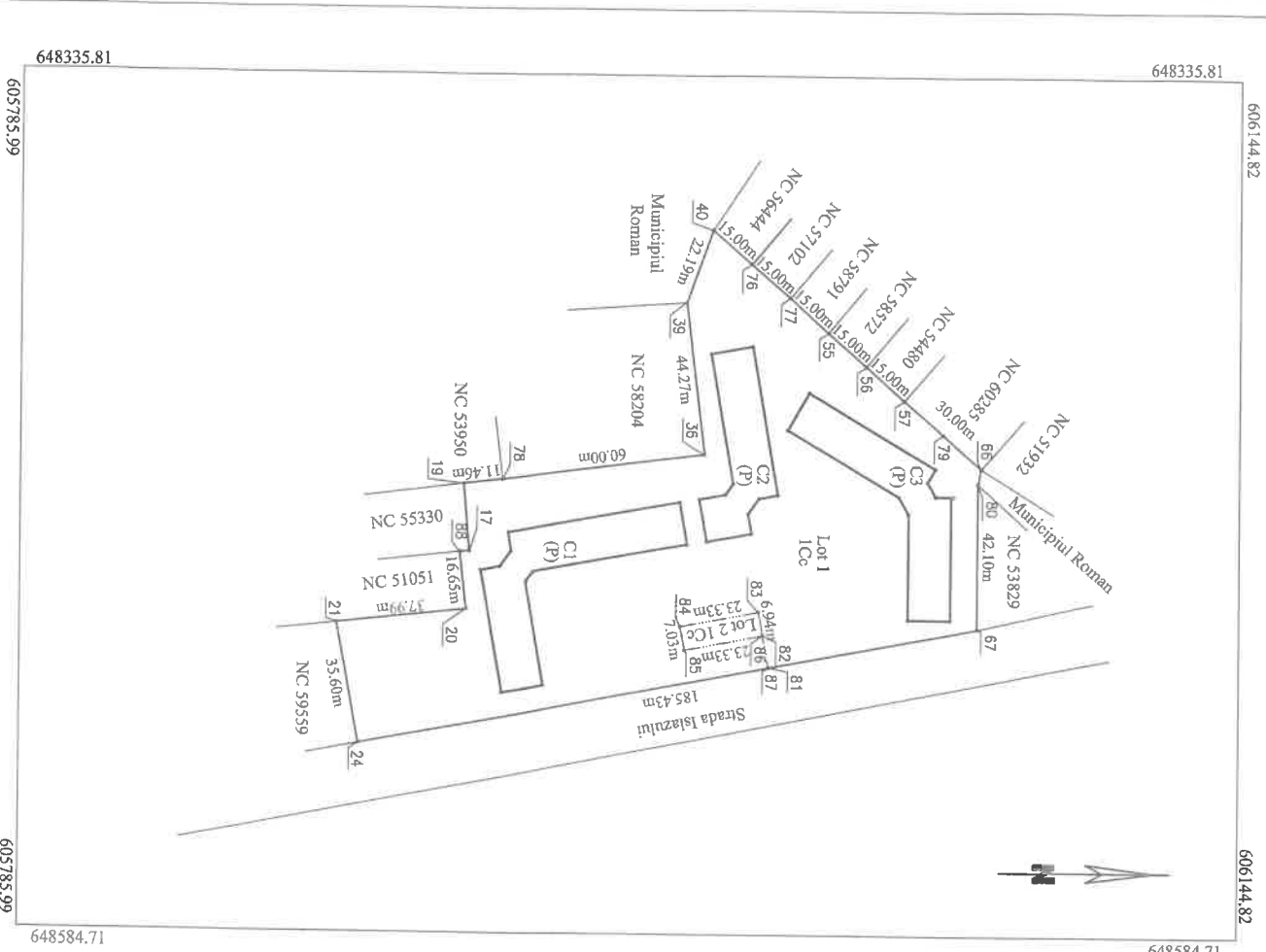
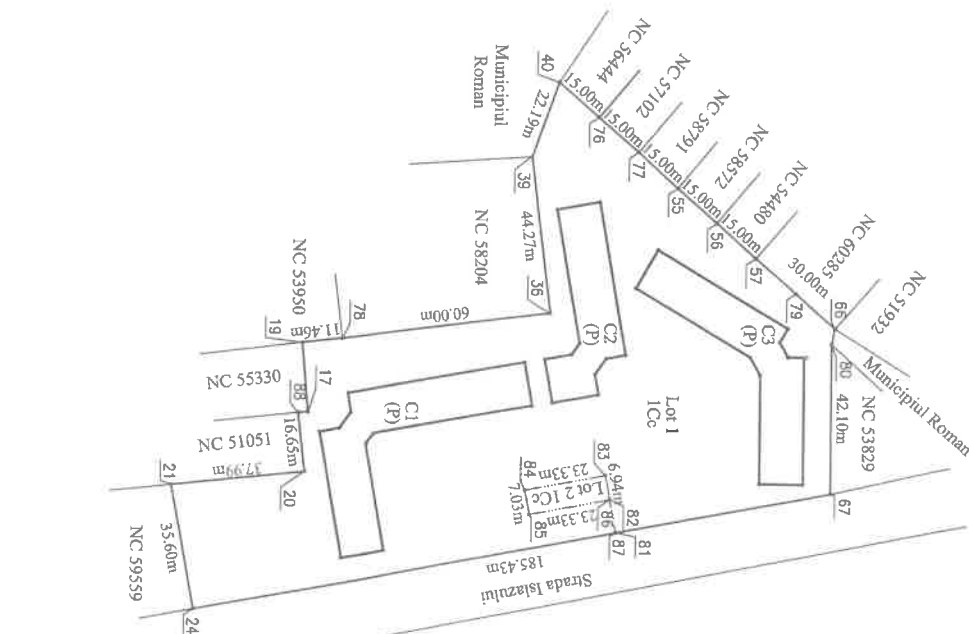

<p style="text-align: center;">Executant: GIURGIU M.Gelu</p> <p style="text-align: center;">Autorizatie Cat.A, Seria RO-B-F, Nr. 0167</p> <p style="text-align: center;">Confirm executarea masuratorilor la teren, corectitudinea intocmirii documentatiei cadastrale si corespondenta acestuia cu realitatea din teren</p>	<p style="text-align: center;">Inspector</p> <p style="text-align: center;">Confirm introducerea imobilului in baza de date integrata si atribuirea numarului cadastral</p>
03.02.2025	Stampila BCPI