

## PLAN DE AMPLASAMENT SI DELIMITARE A IMOBILULUI CU PROPUNERE DE DEZLIPIRE

Scara 1 : 1000

Anexa 17

dezlipire imobil

Nr. cadastral	Suprafata masurata a imobilului (mp)	Adresa Imobilului
57776	3400	Extravilan Municipiul Roman, taria COLĂCEL
Cartea Funciara nr.	57776	Unitatea Administrativ Teritoriala (UAT) Roman

Situatia actuala (Inainte de dezlipire)		
Nr. CADASTRAL	Suprafata (mp)	Categoria de folosinta
57776	3400	A
<b>Total</b>	<b>3400</b>	

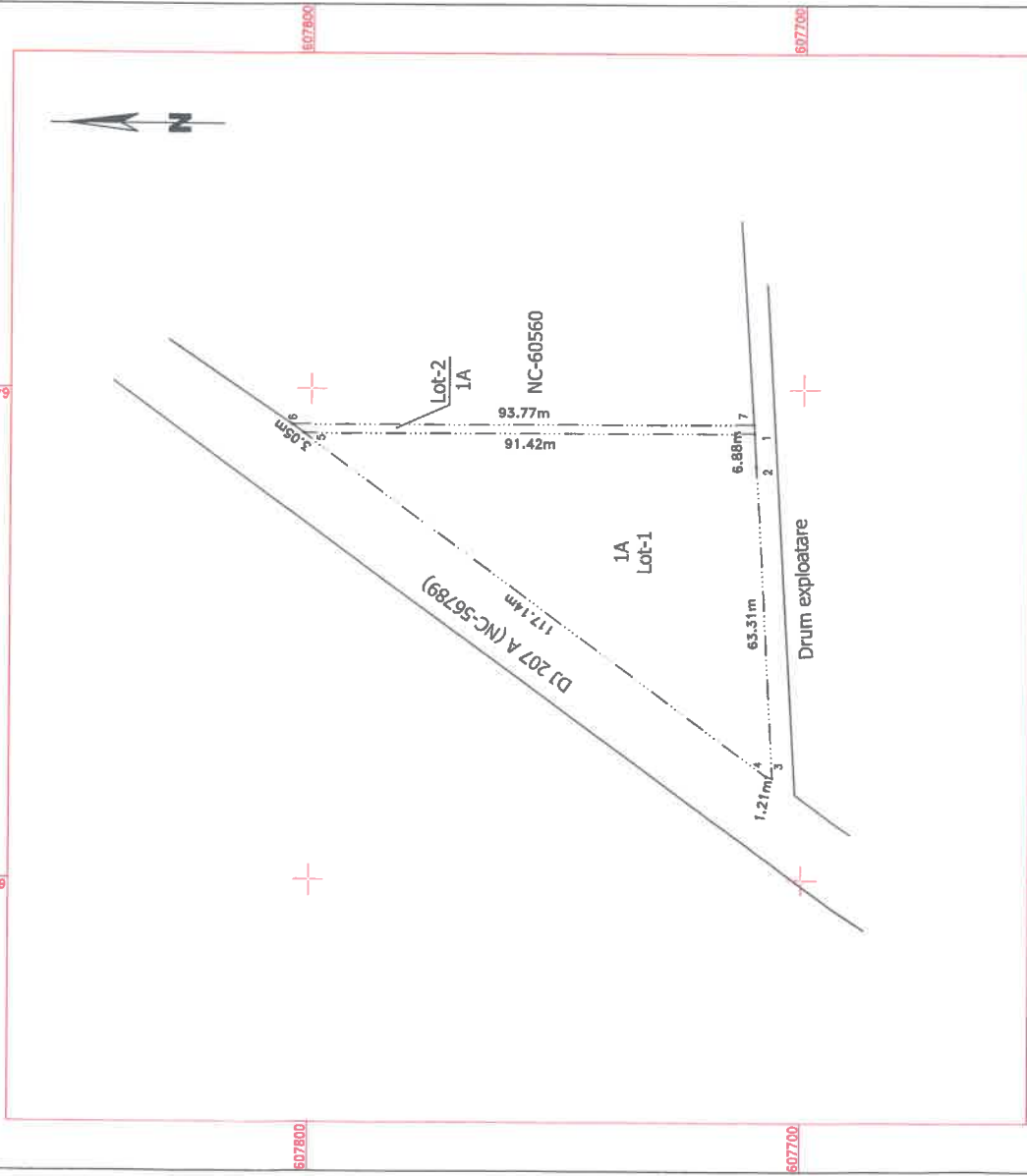

Situatia viitoare (după de dezlipire )		
NR. CADASTRAL	Suprafata (mp)	Categoria de folosinta
61805	3232	A
61806	168	A
<b>Total</b>	<b>3400</b>	

Lot - 1 - Terenul se afla in extravilan  
Lot - 2 - Terenul se afla in extravilan

Executant: GIURGILIA N.Gelu  
Autorizatie Cat.B, Seria RO-B-F, Nr. 0167  
Confirm executarea masuratorilor la teren,  
corectitudinea intocmirii documentatiei cadastrale si  
corespondenta acesteia cu realitatea din teren

**Gelu Giurgilia**

Digitally signed by Gelu Giurgilia  
Date: 2024.03.12 14:40:01 +02:00

12.03.2024

Inspector

Confirm introducerea imobilului in baza de date integrata si  
atribuirea numarului cadastral

Semnat digital  
de Asiei  
Gheorghe

Stampila BCPI