



Plan de încadrare în zona - Extras din P.U.G. sc. 1:5000



Plan cadastral - sc. 1:2500



Ortofotoplan - GOOGLE Maps sc. 1:2000

LEGENDA :

- Zona studiată
- Limita de proprietate, Limita PUZ
- CM3 - Subzona formata prin insertii de functiuni mixte si conversii ale locuintelor in alte functiuni in fronturile existente construite din blocuri de locuinte colective.

LIMITE

- LIMITA TERITORIULUI ADMINISTRATIV
- LIMITA INTRAVILAN EXISTENT
- ZONIFICARE FUNCTIONALA**
- ZONA CENTRALA SI ALTE ZONE CU FUNCTIUNI COMPLEMENTARE DE INTERES PUBLIC
- ZONA DE LOCUINTE SI FUNCTIUNI COMPLEMENTARE (P, P+2)
- ZONA DE LOCUINTE SI FUNCTIUNI COMPLEMENTARE >P+2
- ZONA UNITATI INDUSTRIALE / DEPOZITARE
- ZONA UNITATI AGRICOLE
- ZONA PARCURI / COMPLEXE SPORTIVE
- ZONA GOSPODARIE COMUNALA, CIMITIRE
- ZONA TERENURI SI CONSTRUCTII AFERENTE RETELOR TEHNICO - EDILITARE
- ZONA CU DESTINATIE SPECIALA
- ZONA CAI DE COMUNICATIE RUTIERE SI CONSTRUCTII AFERENTE
- ZONA CAI FERATE SI CONSTRUCTII AFERENTE
- APE
- PADURI, PLANTATII PROTECTIE/ LIVEZI

ZONE DE PROTECTIE/INTERDICTIE

- SITURI ARHEOLOGICE, PEISAGISTICE, ANSAMBLURI URBANISTICE SI MONUMENTE DE ARHITECTURA PROTEJATE**
- ANSAMBLURI DE ARHITECTURA
 - 58 EPISCOPIA ROMANULUI (CATEDRALA EPISCOPALA "SF. PARASCHIVA"; TURN CLOPOTNITA; ZIDURI INCINTA SI CORP CHILII)
 - 59 FUNDATIA MELCHISEDEC (CAPELA EPISCOPULUI MELCHISEDECSTEFANESCU; SCOALA DE CANTARETI BISERICESTI;GRADINITA DE COPII; CASA ALEXANDRU TEODORU; SEMINARUL TEOLOGIC)
 - ANSAMBLURI DE URBANISTICE
 - 60 STRADA STEFAN CEL MARE, DE LA NR. 230 LA 174
 - SITURI ARHEOLOGICE
 - 61 CARTIER BALCESCU (ASEZARE DACICA, NECROPOLA SEC. IV - V)
 - 62 ZONA "PRECISTA MICA" SI SCOALA NR. 2 (ASEZARE MEDIEVALA CU NECROPOLA) SCOALA DE CANTARETI BISERICESTI;GRADINITA DE COPII; CASA ALEXANDRU TEODORU; SEMINARUL TEOLOGIC)
 - SITURI PEISAGISTICE
 - 63 PARCUL MUNICIPAL (SEC XIX; ARH. AL. DONICI)
 - 64 STEJARUL UNIRII (1859; STEFANESCU ROMANUL)
 - MONUMENTE ISTORICE
 - ZONA PROTEJATA PE BAZA NORMELOR SANITARE
 - INTERDICTIE TEMPORARA DE CONSTRUIRE PANA LA INTOCMIRE P.U.Z.
 - SURSE POLUANTE CARE PRIN RETEHOLOGIZARE NU DEPASESC LIMITELE ADMISE
 - PROPUNERE AMENAJARE INTERSECTII
 - PIETONALE MAJORE

VERIFICATOR	NUME	SEMNTATURA	CERINTA	REFERAT/EXPERTIZA NR/DATA
CABA GHEORGHIU M NICOLETA-B.I.A.				Beneficiar: ANTOCE DAN-ALEXANDRU
C.I.F. 26899580				Pr. Nr. 117/2022
TEL: 0742990378				Denumire proiect: PUZ - "Construire cladire cu functiuni mixte"
				Faza: PUZ - CP
SPECIFICATIE	NUMELE	SEMNTATURA	Scara:	INCADRARE IN TERITORIU
SEF PROIECT	arh C.Ciobanasi			
PROIECTAT	arh N.Caba		Data: 08/2022	
DESENAT	arh N.Caba			U0

DISFUNCIONALITATI		MASURI PRIORITARE
Starea strazilor	Drumurile invecinate cu terenul studiat sunt modernizate, cu strat de uzura asfaltic	Prin PUZ se recomanda intretinerea in continuare a infrastructurii rutiere.
Profilul necorespunzatoare traficului	Circulatiile limitrofe au fost de curand modernizate prin crearea de parcaje longitudinale, inlocuirea strazului de uzura si refacerea circulatiilor pietonale prin pavarea lor cu dala de beton vibroasfalt.	-
Intersectii conflictuale	Nu au fost identificate astfel de situatii, toate intersectiile din zona studiata fiind dirijate.	-
Stanjenii intre functiuni	Zona studiata si vecinatatile sale sunt omogene cu functiunea dominanta de locuire.	Nu sunt conflicte intre functiuni
Starea fondului construit	Cadidrele invecinate sa prezinta intr-o stare medie sau buna, insa pot fi notate constructiile metalice ale garajelor care fac nota discordanta.	Toate constructiile, inclusiv cele provizorii ar trebui sa fie subiectul unui proiect tehnic.
Ocuparea terenurilor	Lotul supus PUZ-ului are categoria de folosinta CC - curti constructii	Prin PUZ este pastreaza destinatia terenului.
Conditii grele de fundare	Amplasamentul studiat nu prezinta fenomene de instabilitate.	-
Nivelul apelor freactice	Studiul geotehnic evidentiaza nivelul hidrostatic la -5.0m de la CTN	-
Riscuri naturale si antropice	Nu sunt identificate astfel de riscuri	-
Surse de poluare	Nu sunt surse de poluare pe sit, insa drumurile invecinate genereaza poluare fonica si cu particule a aerului	Pe latara de sud, spre str. D. Ghenea, va fi pastrata o distanta de protectie de min 5m intre marginea covorului asfaltic si zona edificabila

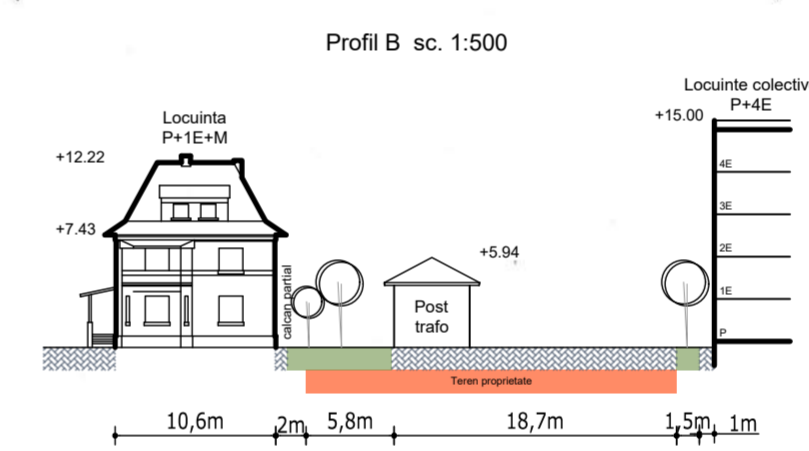
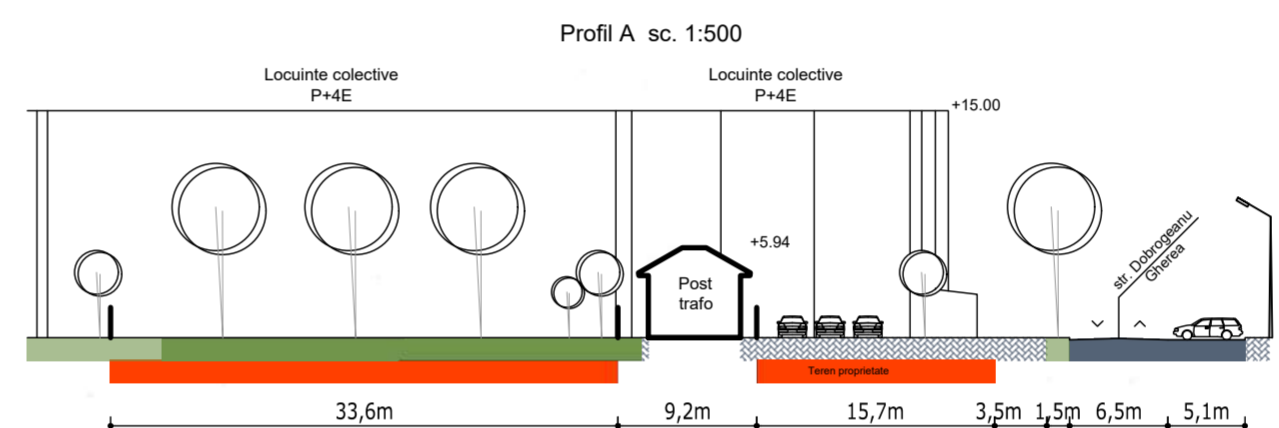

LEGENDA

- cladire
- contur zona studiata
- gard plasa
- gura canal
- stalp curent

LEGENDA :

1. **Limite**
 - Zona studiata
 - Limita proprietatii / Limita PUZ
 - Aliniere stradala existenta
2. **Zone functionale si analize**
 - Constructii existente
 - Suprafete inierbate
 - Teren de sport
 - P+1E Regim de inaltime
 - [hlm] Starea cladirii: Buna / Mediocra / Proastra
 - Acoperis tip terasa
 - Acoperis tip sarpanata
 - Cladire monument istoric sau de arhitectura
3. **Circulatii si parcaje**
 - Circulatii auto principale
 - Circulatii pietonale si auto ocazionale
 - Acces auto
 - Acces pietonal
 - [P] Parcaje amenajate
 - [P] Parcaje neamenajate - adhoc
4. **Disfunctionalitati**
 - Retele electrice si TV aeriene
 - Surse de poluare
 - Masini parcate necorespunzator
5. **Bilant teritorial**

MAXIM ADMIS IN PREZENT	P	P+4
	3m	17m
POT	CUT	
50%	1,5	

INDICI TERITORIALI EXISTENTI		
Suprafata terenului	1038,00mp	100,0%
Aria construita existenta	0,00mp	0,0%
Aria desfasurata existenta	0,00mp	
Suprafata parcaje, alei, trotuare si platforme betonate	350,00mp	33,7%
Spatii plantate	688,00mp	66,3%

VERIFICATOR	NUME	SEMNATURA	CERINTA	REFERAT/EXPERTIZA NR/DATA
	CABA GHEORGHIU M NICOLETA-B.I.A.			Beneficiar: ANTOCE DAN-ALEXANDRU Pr. Nr. 117/2022
	C.I.F. 26899580		TEL: 0742990378	Denumire proiect: PUZ - "Construire cladire cu functiuni mixte" Faza: PUZ - CP
SPECIFICATIE	NUMELE	SEMNATURA	Scara:	SITUATIA EXISTENTA
SEF PROIECT	arh C.Ciobanasiu			
PROIECTAT	arh N.Caba		Data: 08/2022	
DESENAT	arh N.Caba			
				U1

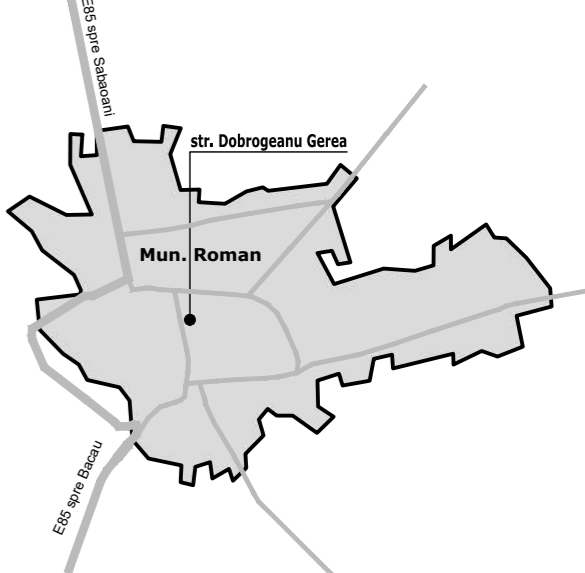

- LEGENDA :**
- Limite**
 - Zona studiata
 - Limita proprietatii / Limita PUZ
 - - - Aliniere stradala existenta si mentinuta
 - Zona edificabila
 - Zone functionale si analize**
 - Constructii existente
 - Cladire monument istoric sau de arhitectura
 - Zona de protectie a obiectivelor de patrimoniu R=100m
 - ▨ Constructie propusa
 - Suprafete inierbate
 - Teren de sport
 - Regim de inaltime
 - Starea cladirii: Buna / Mediocra / Proastra
 - Acoperis tip terasa
 - Acoperis tip sarpanita
 - Circulatii si parcaje**
 - ▨ Circulatii auto principale
 - ▨ Circulatii pietonale si auto ocazionale
 - Acces auto
 - Acces pietonal
 - Parcaje supraterrane - 8 locuri pe sit
 - Semne de circulatie propuse
 - Platforma gospodareasca amenajata in interiorul constructiei
 - Bilan territorial**

MAXIM ADMIS IN PREZENT	P	P+4	P	P+P+M
	3m	17m	3,5m	10m
MAXIM PROPUIS	POT CUT	50%	POT CUT	30%
	1,5	0,8	0,8	0,8

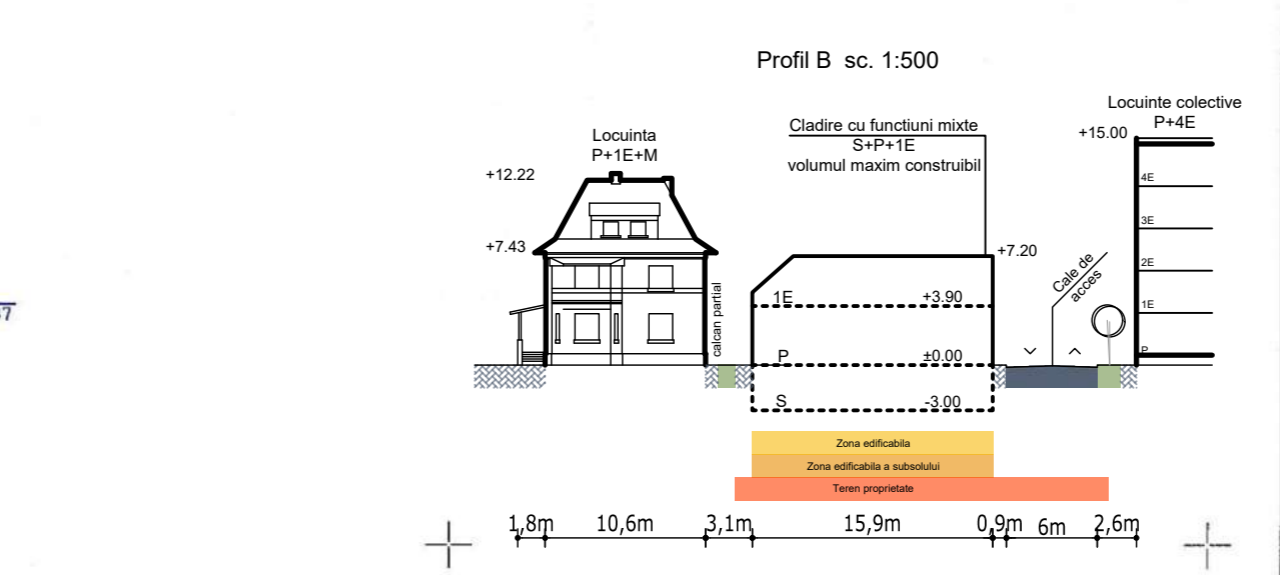
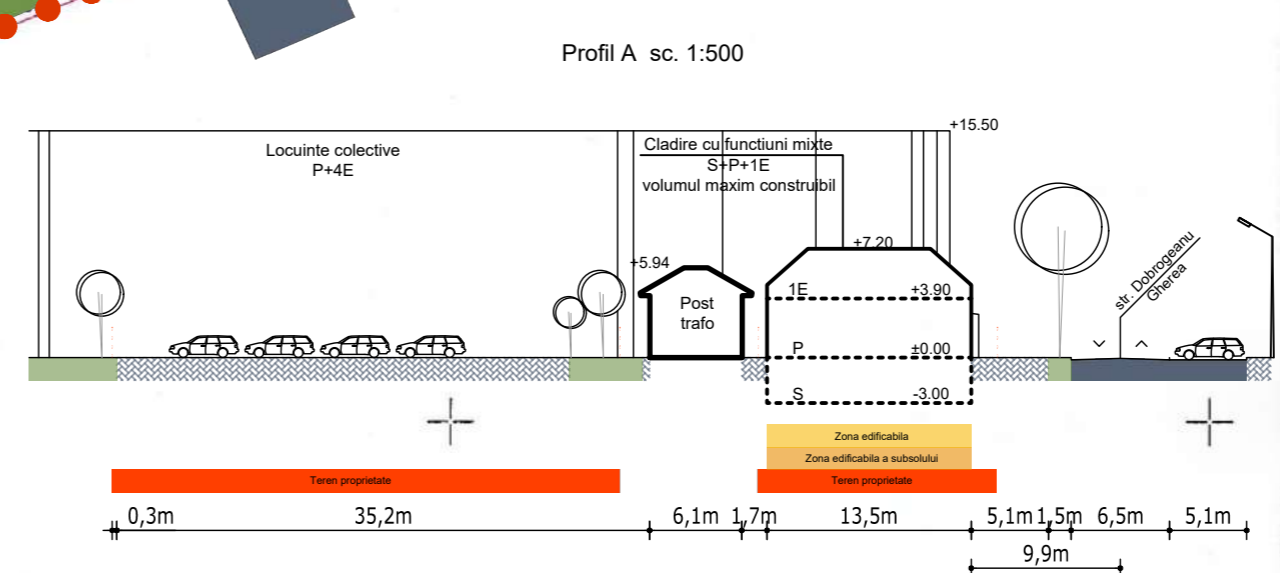

Coordonate contur inalt
Sistem de proiectie STEREO 70

Nr. Pct.	Coordonate X [m]	Coordonate Y [m]	Lungimi latcuri D(i,i+1)
1012	604881.7661	647134.8237	32.531
110	604869.4570	647104.7118	11.456
109	604858.1626	647106.6284	20.393
106	604838.3295	647111.3731	23.684
108	604815.0910	647115.9447	44.619
512	604806.9132	647072.0817	40.884
513	604847.1271	647064.7086	28.471
514	604839.0652	647057.4024	17.382
33	604855.0972	647030.6861	20.986
28	604875.3089	647025.0394	37.799
91	604908.1216	647006.2754	45.259
515	604951.9344	646994.9239	14.318
78	604954.6355	647008.9852	69.411
525	605022.2202	646993.1676	73.956
1013	605050.7557	647061.3970	184.252

S(3)=19975mp P=665.402m



Planul se va utiliza doar in scopul solicitat, respectiv in vederea intocmirii studiului de fezabilitate si va fi insotit de procesul verbal de receptie nr. 975/2016

Ing. CHIRA DANIEL
Autorizatie seria RO-NT-F, nr. 0059

Beneficiari: Antoce Dan Alexandru si Nicoleta Alice
Amplasament: Mun. Roman, Str. Dobrogeanu Ghersa, nr. 43, Jud. Neamt
Suprafata: 19975 mp

Actiunea	Numele	Semnatura	Scara
Redactat	Ing. CHIRA DANIEL		1:500
Contr.	STAS	Ing. CHIRA DANIEL	Planse 1
Verificat	OCPI Neamt		
Aprobat	OCPI Neamt		sept 2016

PLAN TOPOGRAFIC COTAT
PLAN URBANISTIC ZONAL PENTRU CONSTRUIRE
LOCUINTE COLECTIVE CU SPATII COMERCIALE LA PARTER
generat de imobilul situat in Mun. Roman,
Str. Dobrogeanu Ghersa, nr. 43
Sistem de proiectie: STEREO 70
Sistem de referinta Local

INDICI TERRITORIALI EXISTENTI

Suprafata terenului	1038.00mp	100.0%
Arta construita existenta	0.00mp	0.0%
Arta desfasurata existenta	0.00mp	0.0%
Suprafata parcaje, alei, trotuare si platforme betonate	350.00mp	33.7%
Spatii plantate	688.00mp	66.3%

INDICI TERRITORIALI PROPUISI

Suprafata terenului	1038.00mp	100.0%
Arta construita propusa	198.00mp	19.1%
Arta desfasurata propusa	503	54.7%
Suprafata parcaje, alei, trotuare si platforme betonate	568.00mp	26.2%
Spatii plantate	272.00mp	26.2%
P.O.T. rezultat	Ac/St x 100	19.1%
C.U.T. rezultat	Adc/St	0.48
P.O.T. max. propus in PUZ	Ac/St x 100	30.0%
C.U.T. max. propus in PUZ	Adc/St	0,8

VERIFICATOR	NUME	SEMNTATURA	CERINTA	REFERAT/EXPERTIZA NR/DATA
CABA GHEORGHIU M NICOLETA-B.I.A. C.I.F. 26899580 TEL: 0742990378				Beneficiar: ANTOCE DAN-ALEXANDRU Pr. Nr. 117/2022 Denumire proiect: PUZ - "Construire cladire cu functiuni mixte" Faza: PUZ - CP
SPECIFICATIE	NUMELE	SEMNTATURA	Scara	
SEF PROIECT	arh C.Ciobanasu		1:500	
PROIECTAT	arh N.Caba			Data: 08/2022
DESEINAT	arh N.Caba			

REGLEMENTARI URBANISTICE U2

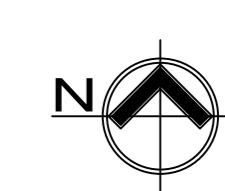
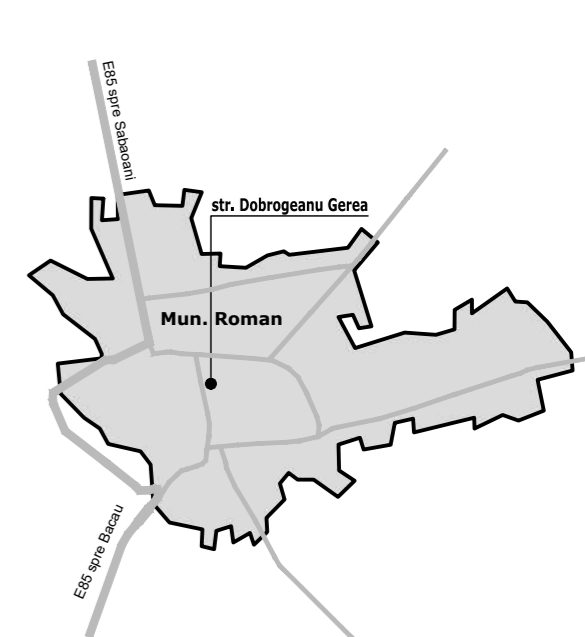

Profil A sc. 1:500

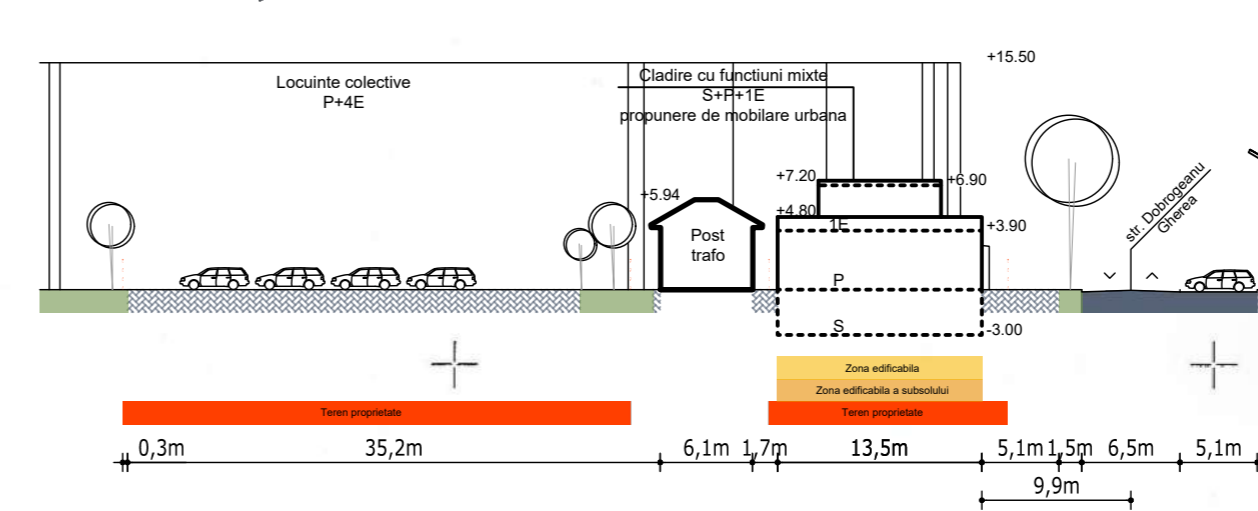

Profil B sc. 1:500

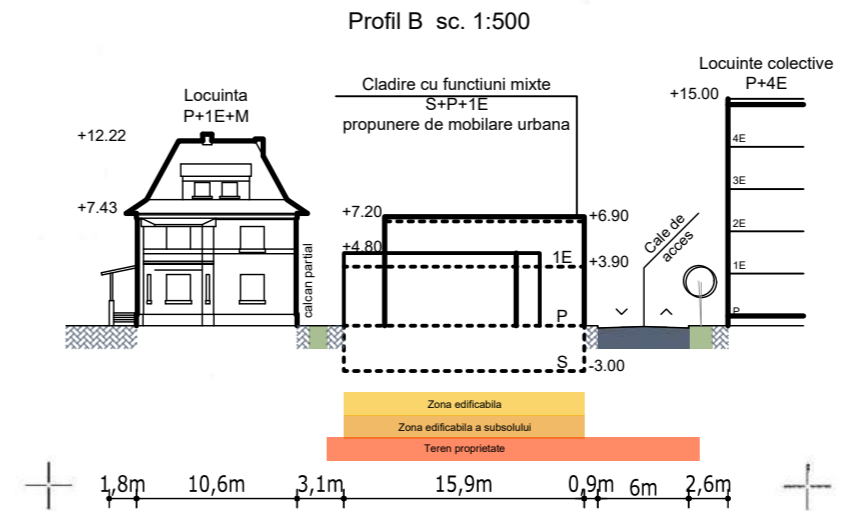

Coordonate contur inalt
Sistem de proiectie STEREO 70

Nr. Pct.	Coordonate X [m]	Coordonate Y [m]	Lungimi latitudini D(i,i+1)
1012	604881.7661	647134.8237	32.531
110	604869.4570	647104.7118	11.456
109	604858.1626	647106.6284	20.393
106	604838.3295	647111.3731	23.684
108	604815.0910	647115.9447	44.619
512	604806.9132	647072.0817	40.884
513	604847.1271	647064.7086	28.471
514	604839.0652	647037.4024	17.382
33	604855.0972	647030.6861	20.986
28	604875.3089	647025.0394	37.799
91	604908.1216	647006.2754	45.259
515	604951.9344	646994.9239	14.318
78	604954.6355	647008.9852	69.411
525	605022.2202	646993.1676	73.956
1013	605050.7557	647061.3970	184.252

S(3)=19975mp P=665.402m



Planul se va utiliza doar in scopul solicitat, respectiv in vederea intocmirii studiului de fezabilitate si va fi insotit de procesul verbal de receptie nr. 975/2016

Ing. CHIRA DANIEL Autorizatie seria RO-NT-F, nr. 0059			Beneficiari: Antoce Dan Alexandru si Nicoleta Alice Amplasament: Mun. Roman, Str. Dobrogeanu Ghera, nr. 43, Jud. Neamt Suprafata: 19975 mp		
Actiunea	Numele	Semnatura	Scara	PLAN TOPOGRAFIC COTAT	
Masurat	Ing. CHIRA DANIEL		1:500	PLAN URBANISTIC ZONAL PENTRU CONSTRUIRE LOCUINTE COLECTIVE CU SPATII COMERCIALE LA PARTER generat de imobilul situat in Mun. Roman, Str. Dobrogeanu Ghera, nr. 43	
Redactat	Ing. CHIRA DANIEL		Planse 1	Sistem de proiectie: STEREO 70	
Contr. STAS	Ing. CHIRA DANIEL		sept 2016	Sistem de referinta Local	
Verificat	OCPI Neamt				
Aprobat	OCPI Neamt				

- LEGENDA
- cladire
 - contur zona studiata
 - gard plasa
 - gura canal
 - stalp curent

- LEGENDA :
- Limite**
 - Zona studiata
 - Limita proprietarii / Limita PUZ
 - Aliniere stradala existenta si mentinuta
 - Zona edificabila
 - Zone functionale si analize**
 - Constructii existente
 - Cladire monument istoric sau de arhitectura
 - Constructie propusa
 - Suprafete inierbate
 - Teren de sport
 - Regim de inaltime
 - Starea cladirii: Buna / Mediocra / Proastra
 - Acoperis tip terasa
 - Acoperis tip sarpanca
 - Circulatii si parcaje**
 - Circulatii auto principale
 - Circulatii pietonale si auto ocazionale
 - Acces auto
 - Acces pietonal
 - Parcaje supraterrane: - 8 locuri pe sit
 - Semne de circulatie propuse
 - Platforma gospodareasca amenajata la parter

4. Bilant teritorial

MAXIM ADMIS IN PREZENT	P	P+4	P	P+1+M
	3m	17m	3m	9.9m
MAXIM PROPUIS	POT CUT	POT CUT	POT CUT	POT CUT
	50%	1,5	50%	1,5

INDICI TERITORIALI EXISTENTI

Suprafata terenului	1038,00mp	100,0%
Arta construita existenta	0,00mp	0,0%
Arta desfasurata existenta	0,00mp	0,0%
Suprafata parcaje, alei, trotuare si platforme betonate	350,00mp	33,7%
Spatii plantate	688,00mp	66,3%

INDICI TERITORIALI PROPUISI

Suprafata terenului	1038,00mp	100,0%
Arta construita propusa	198,00mp	19,1%
Arta desfasurata propusa	503	54,7%
Suprafata parcaje, alei, trotuare si platforme betonate	568,00mp	26,2%
Spatii plantate	272,00mp	26,2%
P.O.T. rezultat	Ac/St x 100	19,1%
C.U.T. rezultat	Adc/St	0,48
P.O.T. max. propus in PUZ	Ac/St x 100	30,0%
C.U.T. max. propus in PUZ	Adc/St	0,8

VERIFICATOR	NUME	SEMNTURA	CERINTA	REFERAT/EXPERTIZA NR/DATA
	CABA GHEORGHIU M NICOLETA-B.I.A.			Beneficiar: ANTOCE DAN-ALEXANDRU Pr. Nr. 117/2022
	C.I.F. 26899580		TEL: 0742990378	Denumire proiect: PUZ - "Construire cladire cu functiuni mixte" Faza: PUZ - CP
SPECIFICATIE	NUMELE	SEMNTATURA	Scara	
SEF PROIECT	arh. C.Ciobanasu		1:500	
PROIECTAT	arh. N.Caba		Data:	
DESENAT	arh. N.Caba		08/2022	

PROPUNERE DE MOBILARE URBANA U2.1

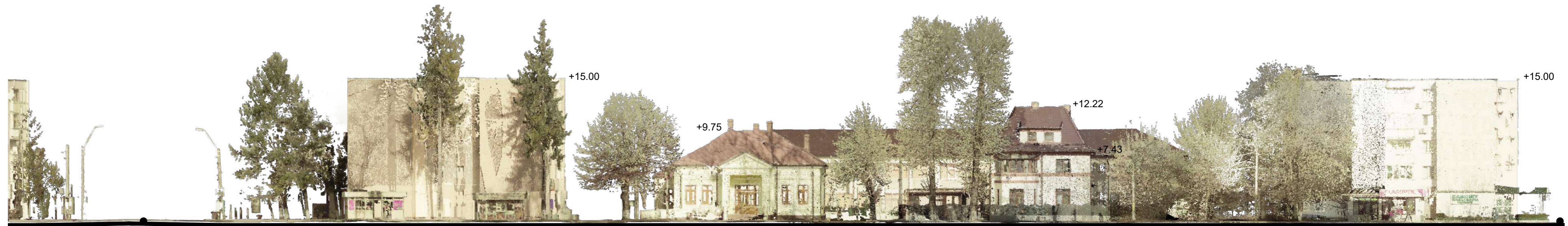

STR. DOBROGEANU GHEREA

Situatia existenta

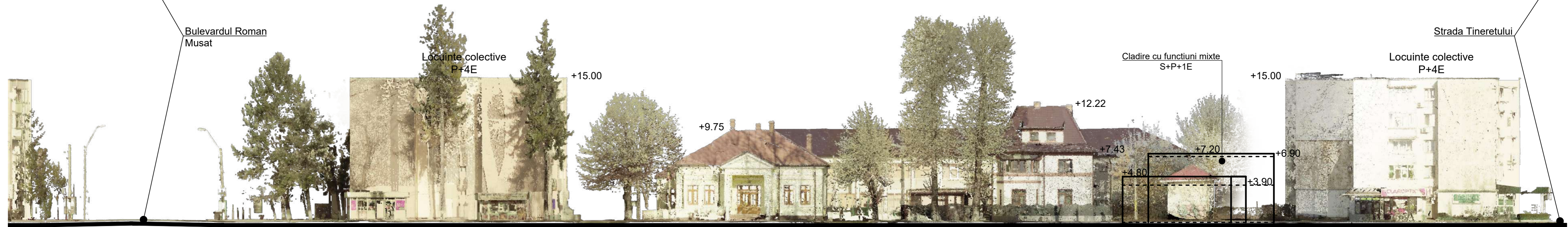

STR. DOBROGEANU GHEREA

Situatia propusa

VERIFICATOR	NUME	SEMNETURA	CERINTA	REFERAT/EXPERTIZA NR/DATA	
CABA GHEORGHIU M NICOLETA-B.I.A. C.I.F. 26899580 TEL: 0742990378				Beneficiar: ANTOCE DAN-ALEXANDRU	Pr. Nr. 117/2022
				Denumire proiect: PUZ - "Construire cladire cu functiuni mixte"	Faza: PUZ - CP
SPECIFICATIE	NUMELE	SEMNETURA	Scara: 1:250	DESFAȘURARE in lungul strazii Dobrogeanu Gherea U2.2	
PROIECTAT	arh N.Caba		Data: 08/2022		
DESEAT	arh N.Caba				

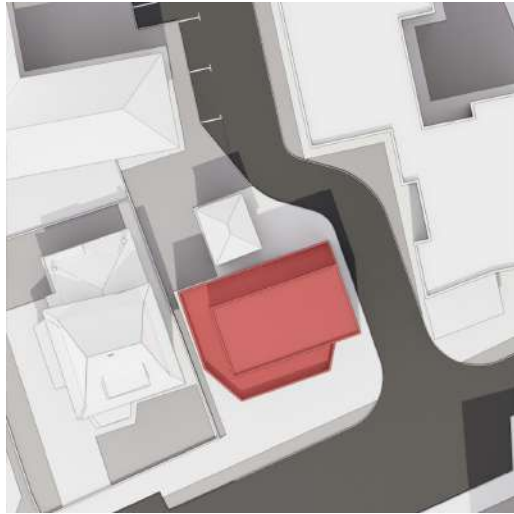

20.03.2022
Echinocliu de primavara
Ora 12:00

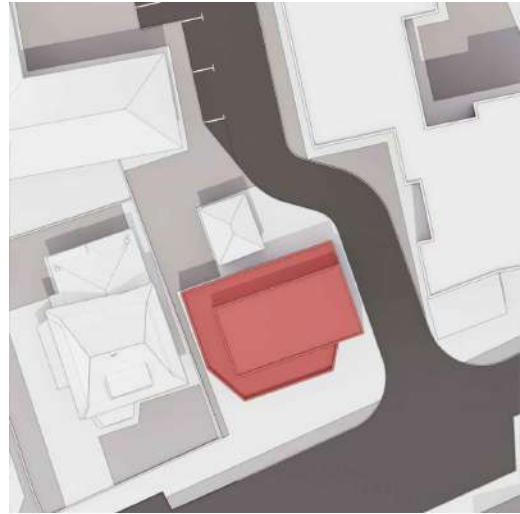

21.06.2022
Solstitiu de vara
Ora 12:00

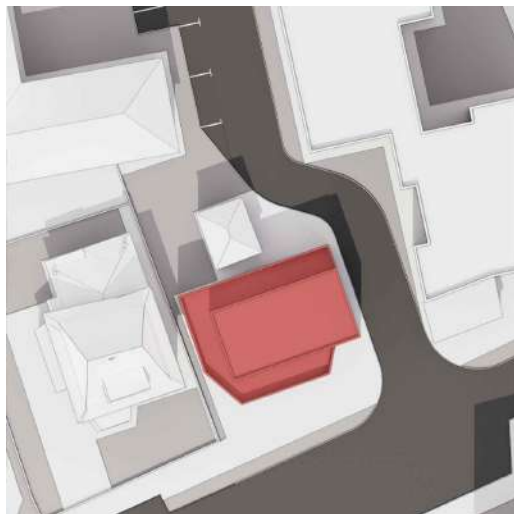

23.09.2022
Echinocliu de toamna
Ora 12:00

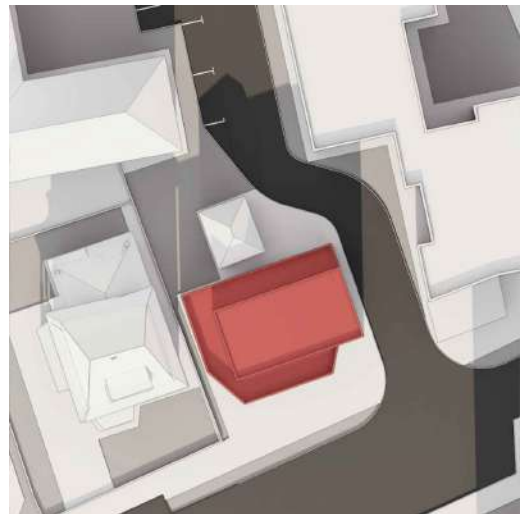

21.12.2022
Solstitiu de iarna
Ora 12:00

VERIFICATOR	NUME	SEMNETURA	CERINTA	REFERAT/EXPERTIZA NR/DATE	
CABA GHEORGHIU M NICOLETA-B.I.A. C.I.F. 26889580 TEL: 0742990378				Beneficiar: ANTOCE DAN-ALEXANDRU Denumire proiect: PUZ - "Construire cladire cu functiuni mixte"	Pr. Nr. 117/2022 Faza: PUZ - CP
SPECIFICATIE	NUMELE	SEMNETURA	Scara:	STUDIUL DE INSORIRE	U2.3
SEF PROIECT	arh C.Ciobanasu				
PROIECTAT	arh N.Caba		Data: 08/2022		
DESENAT	arh N.Caba				

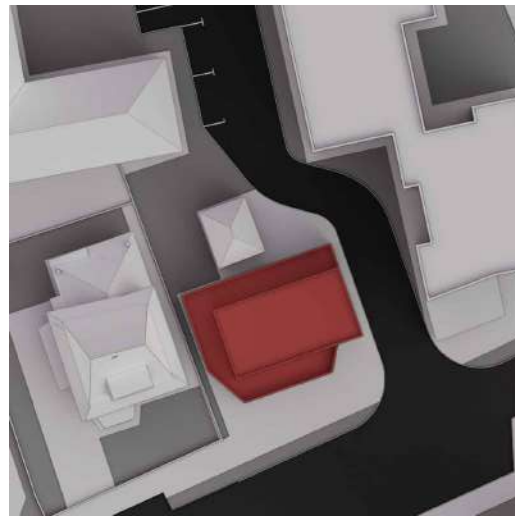

Rasarit - Ora 7:53

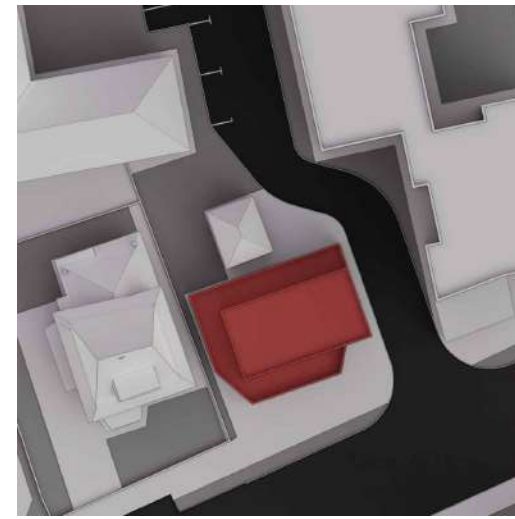
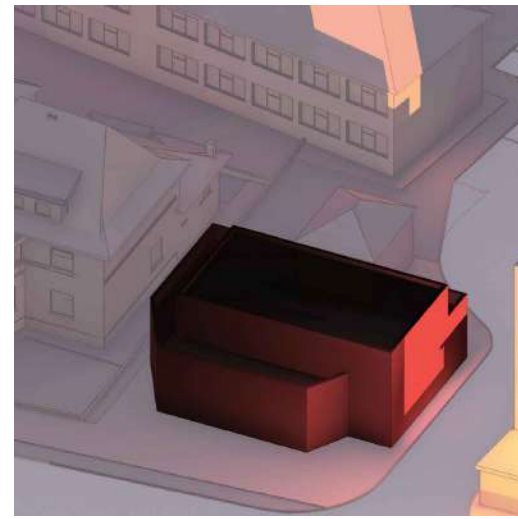

Rasarit - Ora 7:53

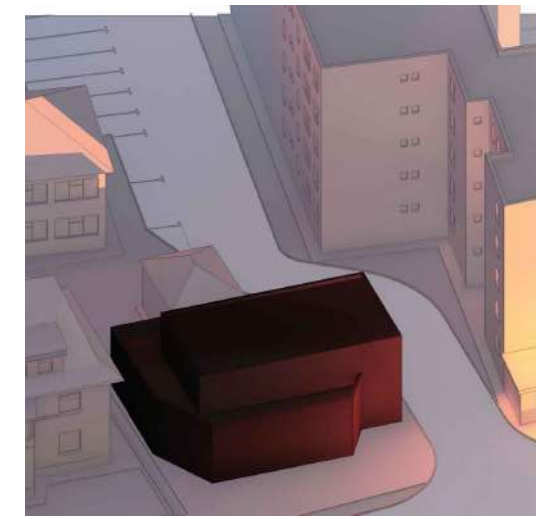

Fereastra de Est a imobilului de locuinte invecinat primeste lumina directa - 9:08

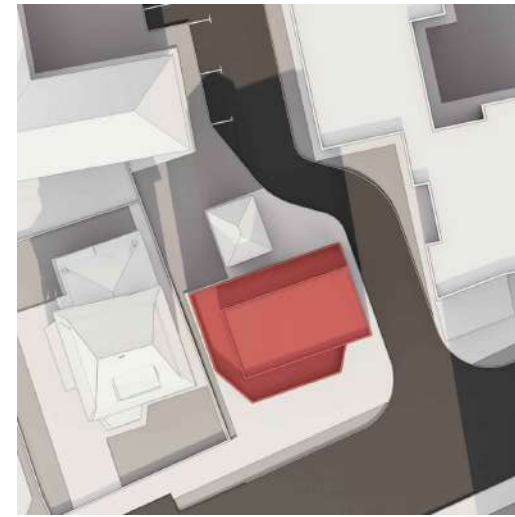

Fatada Sud - Vest al blocului invecinat P+4E primeste lumina - 11:20



Fereastra de Est a imobilului de locuinte invecinat nu primeste lumina directa - 10:45

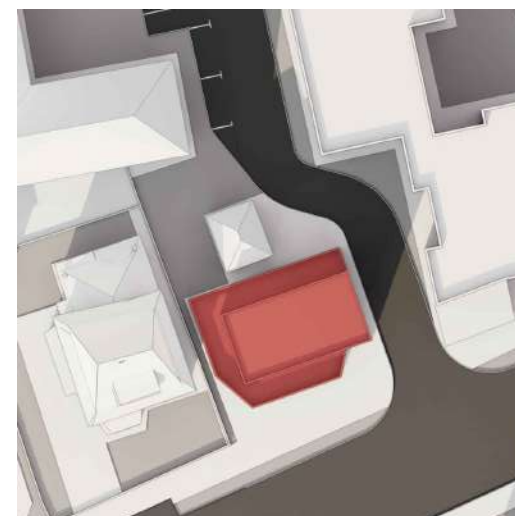
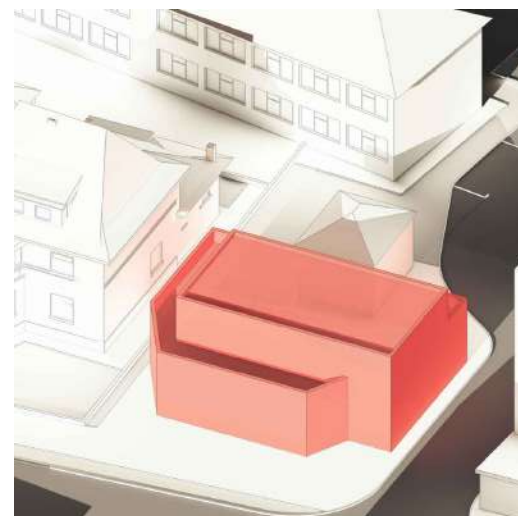

Fatada Sud - Vest al blocului invecinat P+4E incepe sa fie umbrat de imobilul propus - 13:25

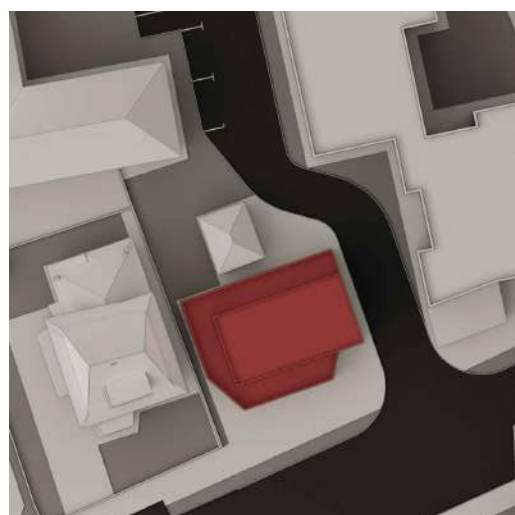

Apus - Ora 16:22

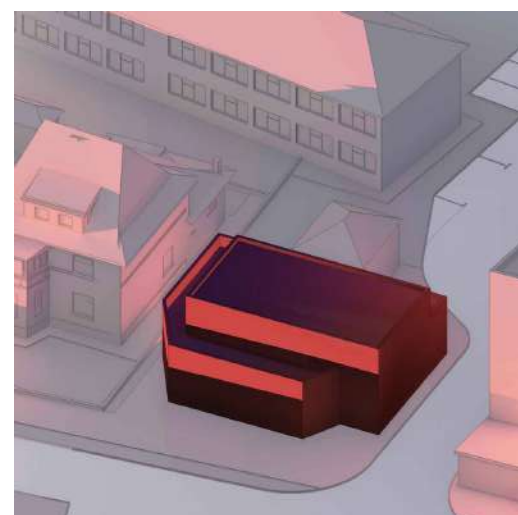

Apus - Ora 16:22

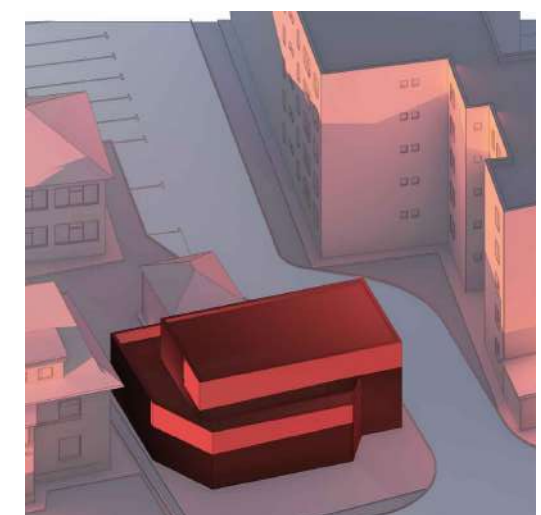

Imaginile de mai sus ilustreaza situatia cea mai nefavorabila, din timpul solstitiului de iarna, cand fereastra de est a locuintei unifamiliale invecinate primeste lumina directa doar in intervalul 9:08 - 10:45 dimineata. Acest interval se claseaza la limita inferioara admisibila conform art.3, alin. 1 din Ordinul nr. 119/2014.

Umbrirea se datoreaza blocului de locuite P+4E de vis-a-vis care eclipseaza atat constructia mentionata cat si imobilul propus.

In aceeasi zi, fatadele orientate spre Sud si Vest ale blocului de locuinte colective din dreapta propunerii de mobilare urbana, primesc lumina directa in intervalul 11:40 - 13:25, fiind umbrite partial dupa ora 15:00.

VERIFICATOR	NUME	SEMNATURA	CERINTA	REFERAT/EXPERTIZA NR/DATA	Pr. Nr. 117/2022
CABA GHEORGHIU M NICOLETA-B.I.A.				Beneficiar:	ANTOCE DAN-ALEXANDRU
C.I.F. 26899580				Denumire proiect:	PUZ - "Construire cladire cu functiuni mixte"
SEMNATURA	NUMELE	SEMNATURA	Scara:	STUDIU DE INSORIRE 21 decembrie 2022	Faza: PUZ - CP
PROIECTAT	arh C.Ciobanasu		Data:		
DESENAT	arh N.Caba		08/2022		
					U2.4

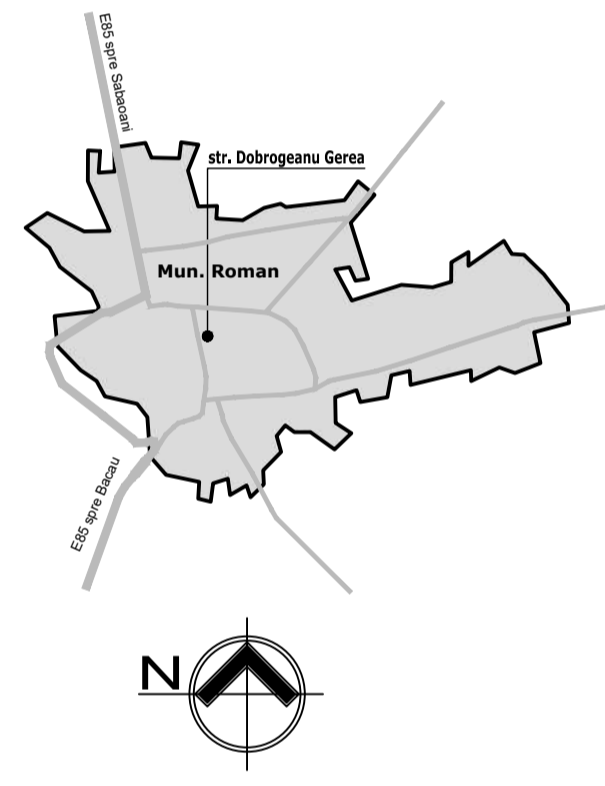

LEGENDA :

- Limita proprietatii / Limita PUZ
 - ▒ Constructii existente
 - ▨ Constructie propusa
 - Suprafete inierbate
- 1. Retele existente**
- Retea electrica subterana de 20kV si de 0.4 kV
 - LES 20kV si LES 0.4 kV propuse pentru deviere
 - Linie electrica aeriana
 - Linie aeriana pentru iluminat public
 - LEA pentru iluminat public, propusa pt. dezafectare
 - Retea subterana de apa
 - Retea subterana de canalizare
 - Retea subterana de canalizare propusa pt. dezafectare
 - Retea subterana de colectare a apei pluviale
 - Retea supraterana de gaze naturale
 - Retea aeriana de Telefonie / Fibra optica
 - Retea aeriana de Telefonie / Fibra optica propusa pentru dezafectare
 - Retea aeriana de Telefonie / Fibra optica
- 2. Retele propuse**
- Deviere LES 20kV si LES 0.4 kV
 - Retea electrica subterana si bloc de masura si protectie
 - Retea subterana de apa si camin apometru
 - Retea subterana de canalizare
 - Retea de gaze naturale si puncte de reglare si masura
 - Retea subterana de colectare a apei pluviale
 - Retea subterana de Telefonie / Fibra optica / CATV

VERIFICATOR	NUME	SEMNATURA	CERINTA	REFERAT/EXPERTIZA NR/DATA	Pr. Nr. 87/2016
CABA GHEORGHIU M NICOLETA-B.I.A. C.I.F. 26899580 TEL: 0742990378				Beneficiar: ANTOCE DAN-ALEXANDRU	Faza: PUZ - CP
SPECIFICATIE	NUMELE	SEMNATURA	Scara: 1:500	RETELE EDILITARE	
PROIECTAT	ing. D. Geanopol		Data: 10/2016		
DESENAT	arh N.Caba				

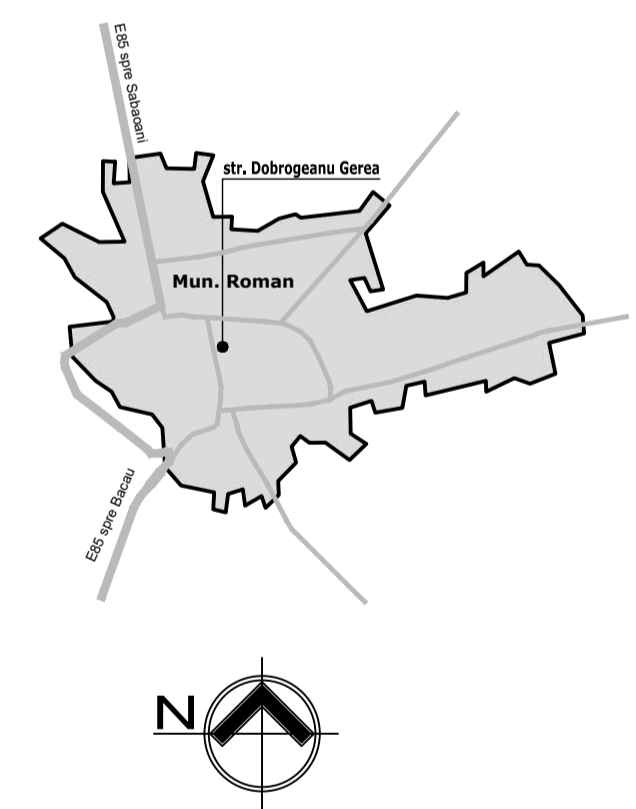
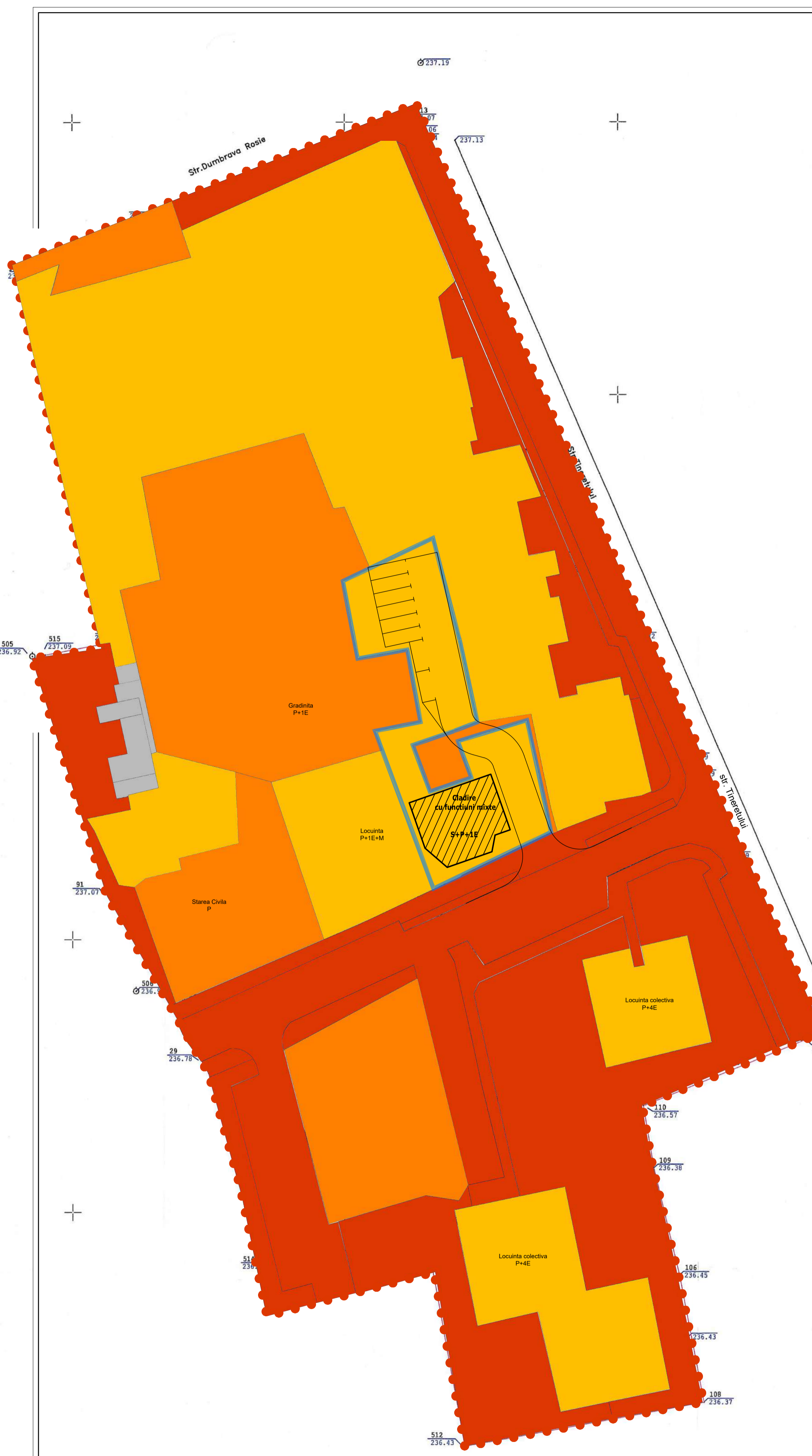

- LEGENDA :**
- Limita proprietatii / Limita PUZ
 - Constructii existente
 - Constructie propusa
 - Regim de inaltime
- 1. Regimul juridic**
- In proprietatea publica a Municipiului Roman
 - In proprietatea privata a Statului
 - In proprietatea privata a persoanelor fizice si juridice
 - Suprafete concesionate de la Primaria Roman

VERIFICATOR		NUME	SEMNATURA	CERINTA	REFERAT/EXPERTIZA NR/DATA	
CABA GHEORGHU M NICOLETA-B.I.A.					Beneficiar:	ANTOCE DAN-ALEXANDRU
C.I.F. 26899580					TEL: 0742990378	Pr. Nr. 117/2022
					Denumire proiect:	PUZ - "Construire cladire cu functiuni mixte"
					Faza:	PUZ - CP
SPECIFICATIE	NUMELE	SEMNATURA	Scara:	PROPRIETATEA ASUPRA TERENURILOR		
SEF PROIECT	arh C.Ciobanasi		1:250			
PROIECTAT	arh N.Caba		Data:			
DESENAT	arh N.Caba		08/2022			
					U4	