

Nr. cadastral	Suprafata masurata a imobilului (mp)	Adresa imobilului
61079	230 mp	Strada Sucedava, Nr.223 , Mun. Roman, Jud. Neamt

Nr. Cartea Funciara	Unitatea Administrativ Teritoriala (UAT)
	Roman

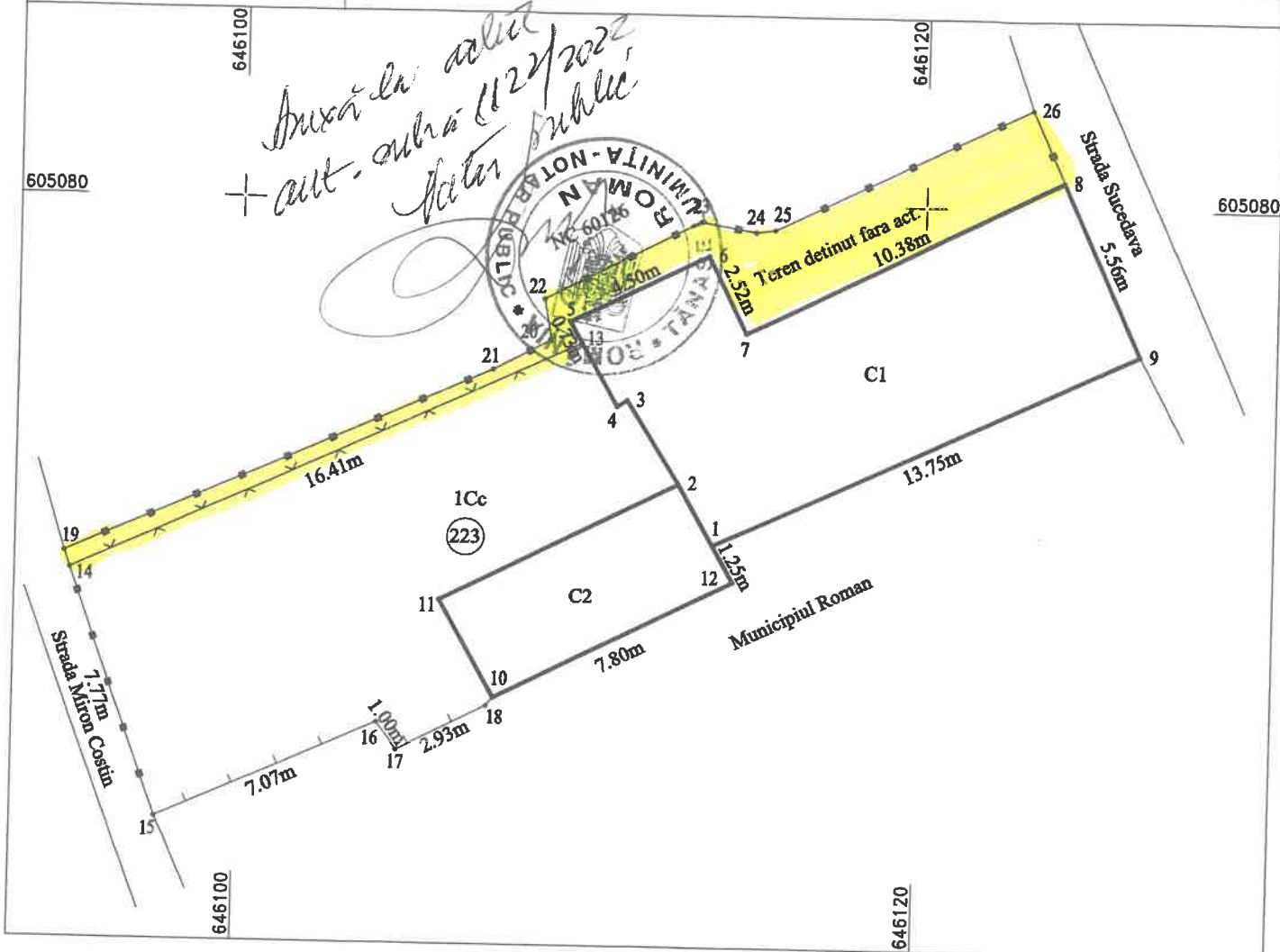

A. Date referitoare la teren

Nr. parcela	Categorie de folosinta	Suprafata (mp)	Mentii
1	Cc	230	Teren imprejmuit cu gard de metal, lemn, plasa si limita constructie.
Total		230	

B. Date referitoare la constructii

Cod constr.	Destinatia	Suprafata construita la sol (mp)	Mentii
C1	CL	87	Locuinta - cu suprafata construita desfasurata = 87 mp, construita in anul 1980. ✓
C2	CA	26	Anexa - cu suprafata construita desfasurata = 26 mp, construita in anul 1980. ✓
Total		113	

Suprafata totala masurata a imobilului = 230 mp
 Suprafata din act = 200 mp
 Plus fata de act = 30 mp

Executant DRIMBOI C. Constantin
 Autorizatie seria RO-B-F, Nr. 0168
 Confirm executarea masuratorilor la teren, corectitudinea intocmirii documentatiei cadastrale si corespondenta acesteia cu realitatea din teren

Constantin Drimboi
 Digitally signed by Constantin Drimboi
 Date: 2022.08.29 08:42:43 +03:00
 Reason: Seria RO-B-F, Nr. 0168, Categ. A
 Semnatura si stampila

Data - 29.08.2022

Inspector
 Confirm introducerea imobilului in baza de date integrata si atribuirea numarului cadastral

Semnatura si parafa
 Data.....
 Stampila BCPI

Semnatura digitala de Andreea Dascalescu