

**PLAN DE AMPLASAMENT SI DELIMITARE A IMOBILULUI  
CU PROPUNEREA DE ALPIRE**

Scara 1 : 1000

Nr. cadastral	Suprafata masurata	Adresa imobilului	
317-920	2200 mp	Loc Roman, Str Viitorului, nr 6, jud Neamt	
Cartea Funciara nr.	51977-51972	UAT	Roman

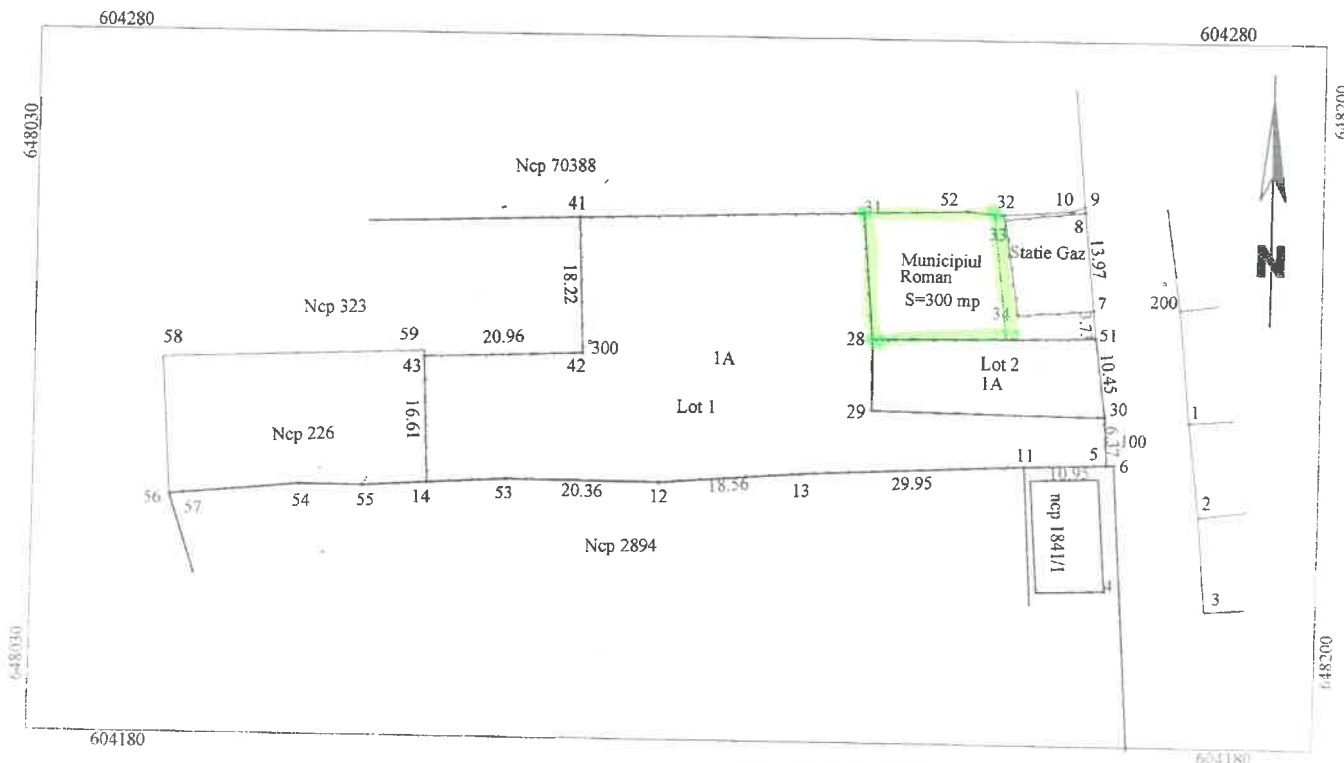

JUDEȚUL NEAMȚ  
 PRIMĂRIA MUNICIPIULUI ROMAN  
 ANEXĂ  
 LA CERTIFICATUL DE URBANISM  
 Nr. 115 din 19.04.2010  
 Arhitect-șef,  
*[Signature]*

Tabel de mișcare parcelara pentru alipire imobil

Situatia actuala (inainte de alipire)				Situatia viitoare (dupa alipire)			
Nr. cad	Suprafata (mp)	Categoria de folosinta	DESCRIEREA IMOBILULUI	Nr. cad	Suprafata (mp)	Categoria de folosinta	DESCRIEREA IMOBILULUI
317	1900	A	Lot 1 - Terenul este imprejmuit		2200	A	Terenul este imprejmuit
920	300	A	Lot 2 - Terenul este imprejmuit				
Total	2200				2200		

Executant  
 Martie 2010

Parafa

