



LEGENDĂ:

- LIMITE:**
- LIMITĂ ZONĂ STUDIATĂ
 - LIMITĂ CADASTRALĂ PARCELE STUDIATE
 - LIMITĂ CONSTRUCȚII EXISTENTE
 - LIMITĂ CONSTRUCȚII ÎNCEPUTE / NEFINALIZATE
 - LIMITĂ CONSTRUCȚII PROPUSE
- REȚELE:**
- REȚEA ELECTRICĂ AERIANĂ EXISTENTĂ
 - REȚEA GAZE NATURALE EXISTENTĂ
 - REȚEA APĂ CURENTĂ EXISTENTĂ
 - REȚEA CANALIZARE MENAJERĂ EXISTENTĂ
 - REȚEA ELECTRICĂ SUBTERANĂ PROPUȘĂ
 - REȚEA GAZE NATURALE PROPUȘĂ
 - REȚEA APĂ CURENTĂ PROPUȘĂ
 - REȚEA CANALIZARE MENAJERĂ PROPUȘĂ
 - REȚEA CANALIZARE PLUVIALĂ PROPUȘĂ

- Margine drum
- Ax drum
- Gard de lemn
- Gard de plasă
- Gard de metal
- Gard beton
- Ciădiri
- NC 51084 - Număr cadastral
- Limită imobil înscris în Cartea Funciară
- Taluz
- Zid de sprijin
- Trotuar
- Canal
- Stâlp beton
- Stâlp lemn
- Gură aerisire gaz

SISTEM DE PROIECTIE STEREOGRAFIC 1970
SISTEM DE COTĂ LOCAL
suprafață teren = 7288 m²

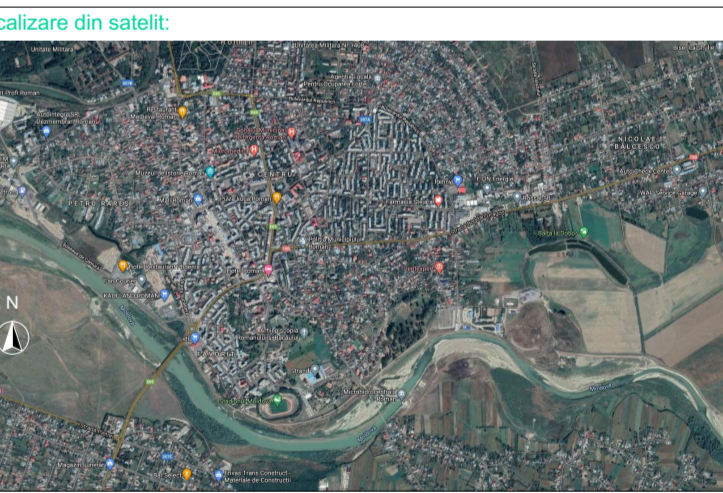

Beneficiar: S.C. TCE MOBILE DRYERS S.R.L.
Șos. București-Ploiești nr. 172-176, corp A2, et. 1 sector 1 mun. București,
obiectiv: - PUZ -
CONSTRUIRE BLOC DE LOCUINȚE COLECTIVE, CONTINUARE LUCRĂRI LA BLOC DE LOCUINȚE COLECTIVE ȘI ETAJARE, AMENAJARE PARC ȘI ÎMPREJMUIRE

Amplasament: str. Liliacului nr. 11 și str. Moldovei F.N. mun. Roman, jud. Neamț
NC 58184, 59672, 59868, 59872

proiectant general:

str. Liliacului nr. 52
Piatra Neamț
J27/1524/2004
RO16911024
610090
ciurea@arhitect3d.ro
+40722.990.442

proiectant de specialitate:
S.C. GECO PROIECT S.R.L.
CUI 18262187 J27/11/2006

SPECIFICATIE	NUME	SEMINATURA	nr. proiect
șef proiect	arh. Ionel Ciurea		485-40/2021
proiectat	ing. Georghiana Bucuresteanu		scara: 1:500 data: 04.2021
desenat	ing. Georghiana Bucuresteanu		faza: P.U.Z.
denumirea planșei:			nr. planșei:

Reglementări - ECHIPARE EDILITARĂ U.4
Este interzisă copierea și multiplicarea prezentei documentații fără aprobarea scrisă a S.C. ARHITECT 3D S.R.L.