

# RELEVU CONSTRUCTIE C2

Anexa nr. 1 la H.C.L. nr. 108 din 12.05.2022

Scara 1: 100

|                               |                             |   |          |
|-------------------------------|-----------------------------|---|----------|
| Nr. Cadastral al terenului    | Suprafata construita (m.p.) | Adresa imobilului:                                      |          |
| 56947                         | 449 mp                      | loc. Roman, STR Alexandru cel Bun , nr 2, judetul NEAMT |          |
| Cartea Funciara colectiva nr. | 56947-C2                    | UAT   | Roman    |
| Cod unitate individuala (U)   |                             | CF individuala  | 56947-C2 |
| Proprietar                    |                             | Seminarul Teologic Sfantul Gheorghe                     |          |

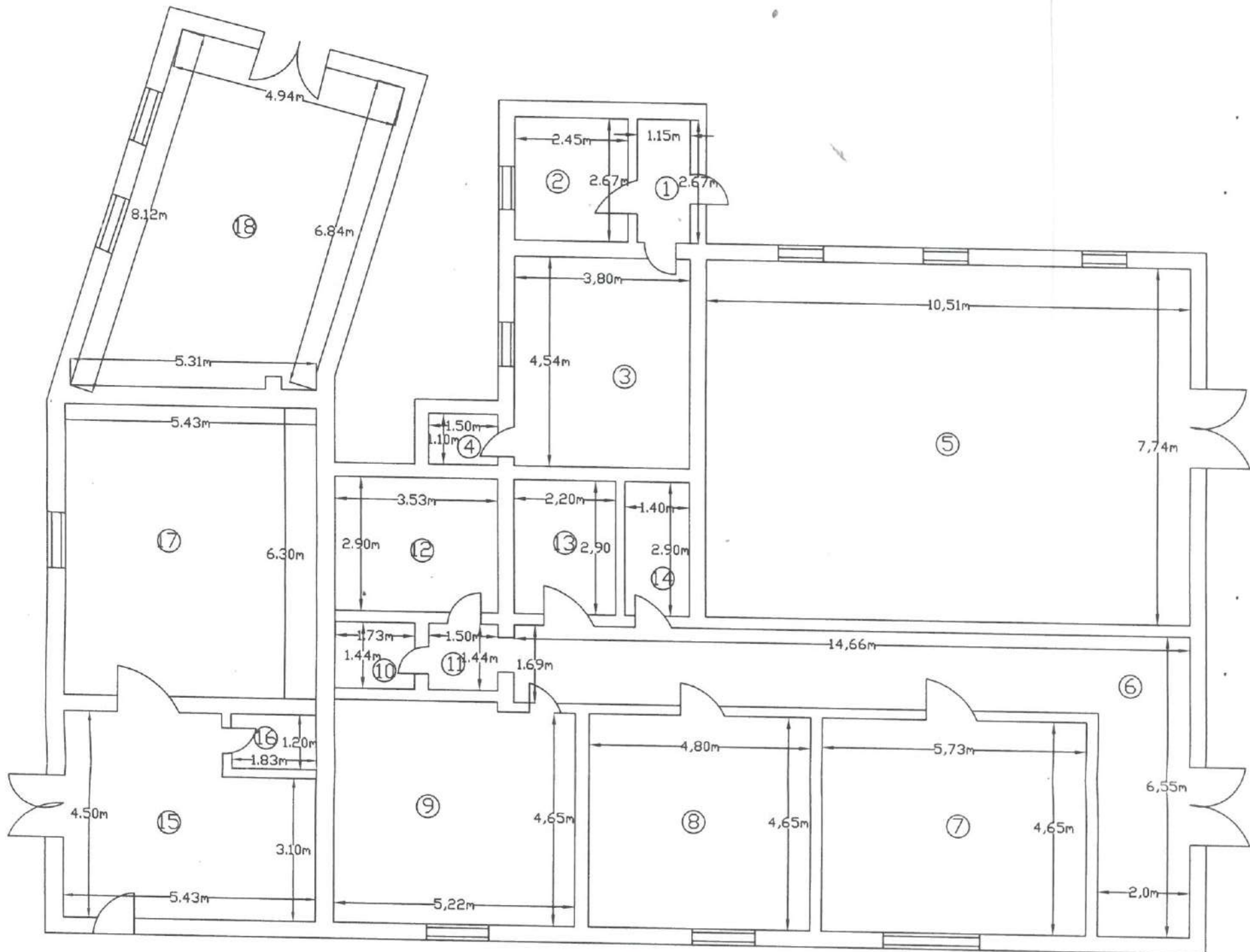

| Nr. încăpere           | Denumire încăpere | Suprafața utilă [mp] |
|------------------------|-------------------|----------------------|
| 1                      | HOL               | 3.1                  |
| 2                      | IZOLATOR          | 6.5                  |
| 3                      | CABINET MEDICAL   | 17.3                 |
| 4                      | BAIE              | 1.6                  |
| 5                      | MUZEU             | 81.3                 |
| 6                      | HOL               | 34.5                 |
| 7                      | SALA DE CLASA     | 26.6                 |
| 8                      | BIROU ASOCIATIE   | 22.3                 |
| 9                      | SALA DE MESE      | 24.3                 |
| 10                     | BAIE              | 2.5                  |
| 11                     | SAS               | 2.2                  |
| 12                     | BAIE              | 10.2                 |
| 13                     | BAIE              | 6.4                  |
| 14                     | DEBARA            | 4.1                  |
| 15                     | MAGAZIE           | 21.6                 |
| 16                     | BAIE              | 2.2                  |
| 17                     | MAGAZIE           | 34.2                 |
| 18                     | MAGAZIE           | 37.1                 |
| <b>Suprafața utilă</b> |                   | <b>338.0</b>         |
| <b>Executant</b>       |                   | <b>Data</b>          |
| Mihailcut GH Mihai     |                   | 23.11.2021           |
| <b>Recepționat,</b>    |                   | <b>Data</b>          |

