

Oficiul Județean de Cadastru, Geodezie și Cartografie - NEAMT

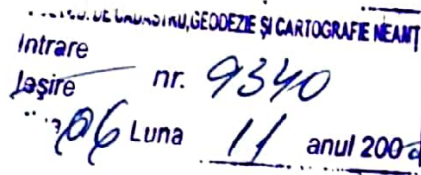

DOCUMENTATIE CADASTRALA

privind amplasarea și delimitarea bunului imobil

PRIMARIA MUNICIPIULUI ROMAN

Nr. cadastral provizoriu
al bunului imobil : 463 / 19

Denumire imobil : APARTAMENT 19 - BLOC 15, SCARA B, ETAJI

Adresa : strada : STEFAN CEL MARE

Localitatea : ROMAN

terit. adm. al municipiului ROMAN

judetul Neamt

Data : 04.11.2000



MEMORIU TEHNIC

1. DENUMIREA LUCRARI SI SCOPUL ACESTEIA

Plan de amplasament si delimitare a bunului imobil pentru inscrierea in Cartea Funciara .
Imobilul este situat in Roman , strada Stefan cel Mare , bloc 15 , scara B , etaj I , ap. 19-
Neamt

In registrul de evidenta personala a lucrarilor , prezenta lucrare are numarul de inregistrare
462 (MIHALCUT MIHAI,) .

2. BENEFICIARUL LUCRARI

PRIMARIA MUNICIPIULUI ROMAN- Piata Roman Voda , nr. 1-Roman

3. EXECUTANT

S.C. GEOCAD SRL – ROMAN-strada Oituz , bloc 2 , scara D , etaj III , ap. 49-Roman

4. OBIECTUL LUCRARI

S-a intocmit documentatia necesara deschiderii fisei individuale pentru ap. 19 din strada
Stefan cel Mare , bloc 15 , scara B , etaj I .

5. SCOPUL LUCRARI

Prezenta lucrare se intocmeste in vederea intabularii Actului de proprietate , si a instrainarii
imobilului .

6. AMPLASAMENTUL BUNULUI IMOBIL

Apartamentul se afla in strada Stefan cel Mare , bloc 15 , scara B , etaj I , unde beneficiarul
este proprietarul unui apartament cu doua camere .

7. SITUATIA JURIDICA IN CARTEA FUNCARA VECH

Imobilul nu este inregistrat in Cartea Funciara , beneficiarul fiind proprietarul unui apartament
cu doua camere , conform actelor prezentate in capitolul C din fisa bunului imobil . In urma
masuratorilor au rezultat suprafetele care sunt trecute in capitolul B din fisa bunului imobil .

8. DATE REFERITOARE LA LUCRARE

Deoarece au existat masuratori anterioare efectuate in sistemul de proiectie Stereografic 1970
si care se gasesc in evidenta OJCGC Neamt nu s-au mai efectuat masuratori topo .

Data : 04.11.2000



PLAN DE INCADRARE IN ZONA

SCARA 1: 5000

LOCALITATEA: ROMAN
BLOC 15 – STRADA STEFAN CEL MARE
NR. CADASTRAL PROVIZORIU
AL BUNULUI IMOBIL: 463

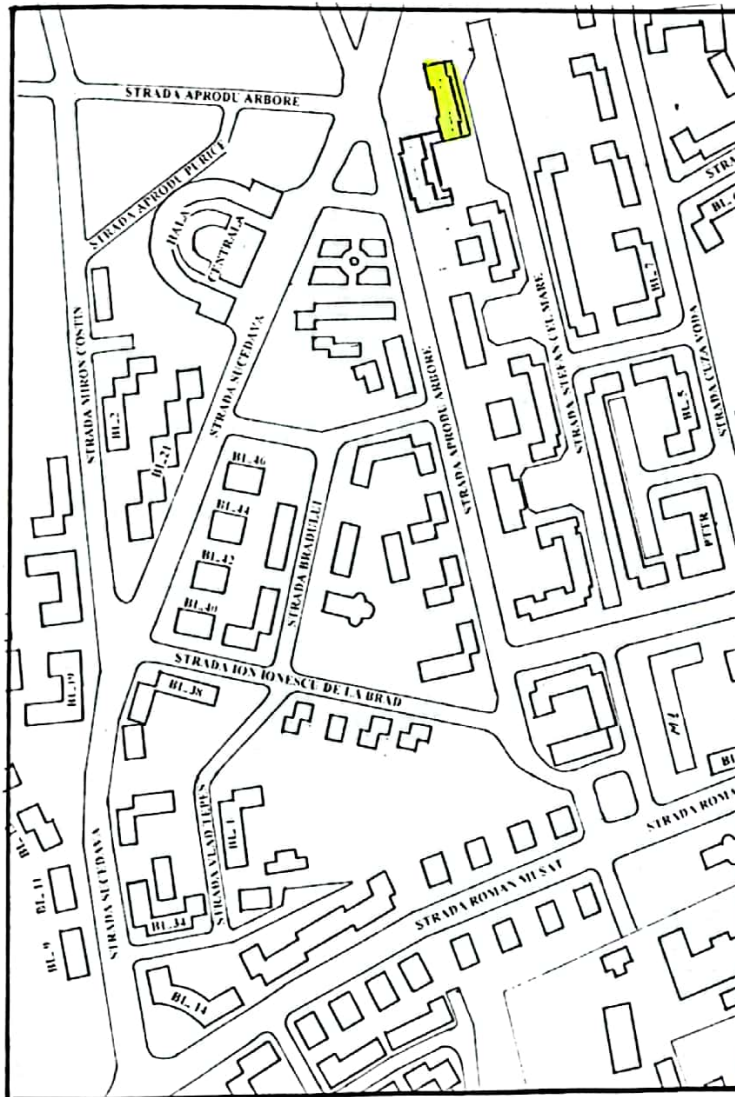

FISA INDIVIDUALA A BUNULUI IMOBIL

DIN STRADA STEFAN CEL MARE, BLOC 15, SCARA B, ETAJ 1, AP. 19- ROMAN-NEAMT

Judetul: NEAMT
 Teritoriul adm.: ROMAN
 Cod SIRUTA: 120860
 Cod INTRAVILAN: 2
 Cod EXTRAVILAN:

Sectione plan/nomenclatura: L-35-42-B-b-3-IV
 Nr. sector cadastral: 463 / 19
 Nr. cadastral provizoriu: 463 / 19
 Nr. carte funciara:

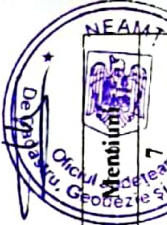

SCHITA BUNULUI IMOBIL

NR. CADASTRAL PROVIZORIU IMOBIL 463

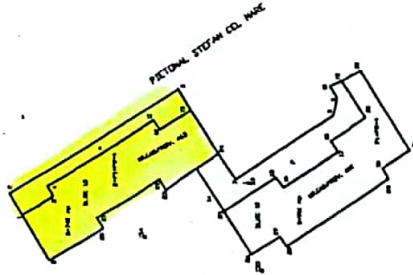

A. DATE REFERITOARE LA TEREN

Nr. parcela	Cat. de fol.	Cod grupa destinatie	Supr. din mas. (mp)	Clasa calitate	Zona din cadrul localitatii	Mentiiuni
1	2	3	4*	5	6	7
463 / 19	C	TDI	10.14		MEDIANA	10.14 / 740 din care 9.03 mp aferent apartament si 1.11 mp aferent boxa.
TOTAL			10.14			

B. DATE REFERITOARE LA CONSTRUCTII

Nr.corp cladire/ Constructie	Denumire	Suprafata construita (mp)	Cod grupa destinatie	Mentiiuni
1	2	3	4	5
1 / 19	Apartament cu doua camere, hol, baie, bucatarie, balcon si boxa.	63.21 apartament 7.74 boxa	CLOC	• suprafata utila din masuratori conform relevului S=50.84 mp • + 12.14 mp balcon • + 5.74 mp boxa
TOTAL		70.95		

C. DATE REFERITOARE LA PROPRIETAR

Nr. crt.	Proprietar	Domiciliu/ sediu	Cod numeric personal/ Cod SIRUES	Act de proprietate	Cod grupa proprietate	Supraf. din act (mp)		Mod de detinere- (teren/constructie)		Mentiiuni
						Teren	Constructie	Exclusiva	Indiviza	
1	PRIMARIA MUNICIPIULUI ROMAN	Piata Roman Yoda, nr. 1- Roman	4	Proces verbal de receptie la terminarea lucrarilor, nr. 39 din 02.08.1999- Primaria Roman.	F	---	---	---	---	11
5					6	7	8	9	10	
						---	---	*/*	-/-	

DATA: 04.11.2000

VERIFICAT:

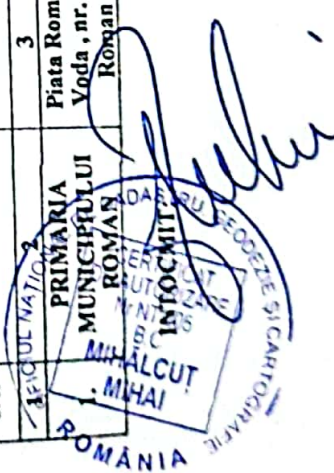

OFICIUL JUDETEAN DE CADASTRU, GEODEZIE SI CARTOGRAFIE NEAMT
 Nr. Inreg. 9840 data 04.11.2000
 VERIFICAT SI RECEPTIONAT
 Inspector Ing-Stefan C. Zaharia

RELEVEU - APARTAMENT

Municipiului Roman

SCARA 1:100



Judetul:
Teritoriul Adm.:
Cod SIRUTA:
Adresa imobil
Strada:

NEAMT
ROMAN
120860

Numele si prenumele proprietarului
PRIMARIA MUNICIPIULUI ROMAN

Adresa

Strada: Piata Roman Voda , nr. 1

Nr. cadastral
provizoriu al
bunului imobil :

Stefan cel Mare , bloc 15 , scara
B , etaj I , ap. 19

Localitate: Roman

Judetul: Neamt

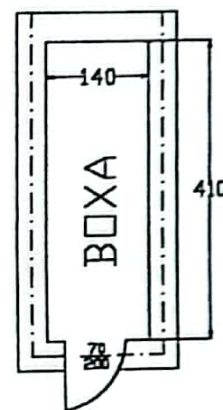
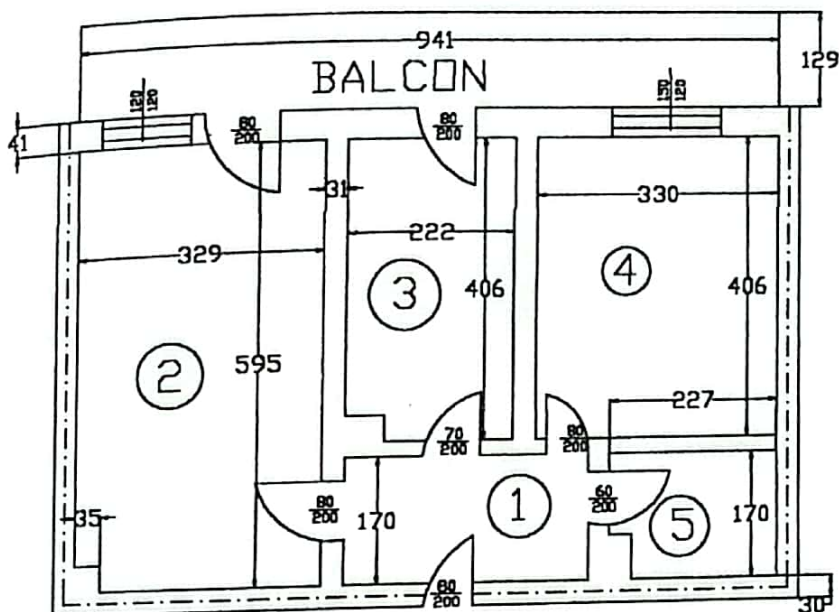

RECAPITULATIE:

NR.CRT.	DENUMIRE	SUPRAFATA UTILA (mp)
1	HOL	5.49
2	CAMERA DE ZI	19.45
3	BUCATARIE	8.80
4	DORMITOR	13.40
5	BAIE	3.70
Total suprafata utila:		50.84
Suprafata balcon:		12.14
Suprafata boxa:		5.74
Total:		62.98

DATA : 04.11.2000

EXECUTANT:



SUPRAFATA CONSTRUITA APARTAMENT S= 63.21mp
SUPRAFATA CONSTRUITA BOXA S= 7.74mp
TOTAL S=70.95 mp



DOCUMENTATIE CADASTRALA

privind amplasarea si delimitarea bunului imobil

PRIMARIA MUNICIPIULUI ROMAN

Nr. cadastral provizoriu
al bunului imobil : 463 / 20

Denumire imobil : APARTAMENT 20 - BLOC 15, SCARA B , ETAJ I

Adresa : strada : STEFAN CEL MARE

Localitatea : ROMAN

terit. adm. al municipiului ROMAN

judetul Neamt

Data : 04.11.2000



MEMORIU TEHNIC

5

1. DENUMIREA LUCRARI SI SCOPUL ACESTEIA

Plan de amplasament si delimitare a bunului imobil pentru inscrierea in Cartea Funciara .
Imobilul este situat in Roman , strada Stefan cel Mare , bloc 15 , scara B , etaj I , ap. 20-
Neamt

In registrul de evidenta personala a lucrarilor , prezenta lucrare are numarul de inregistrare
471 (MIHALCUT MIHAL.) .

2. BENEFICIARUL LUCRARI

PRIMARIA MUNICIPIULUI ROMAN- Piata Roman Voda , nr. 1-Roman

3. EXECUTANT

S.C. GEOCAD SRL – ROMAN-strada Oituz , bloc 2 , scara D , etaj III , ap. 49-Roman

4. OBIECTUL LUCRARI

S-a intocmit documentatia necesara deschiderii fisei individuale pentru ap. 20 din strada
Stefan cel Mare , bloc 15 , scara B , etaj I .

5. SCOPUL LUCRARI

Prezenta lucrare se intocmeste in vederea intabularii Actului de proprietate , si a instrainarii
imobilului .

6. AMPLASAMENTUL BUNULUI IMOBIL

Apartamentul se afla in strada Stefan cel Mare , bloc 15 , scara B , etaj I , unde beneficiarul
este proprietarul unui apartament cu trei camere .

7. SITUATIA JURIDICA IN CARTEA FUNCIARA VECHIE

Imobilul nu este inscris in Cartea Funciara , beneficiarul fiind proprietarul unui apartament
cu trei camere , conform actelor prezentate in capitolul C din fisa bunului imobil . In urma
masuratorilor au rezultat suprafetele care sunt trecute in capitolul B din fisa bunului imobil .

8. DATE REFERITOARE LA LUCRARE

Deoarece au existat masuratori anterioare efectuate in sistemul de proiectie Stereografic 1970
si care se gasesc in evidenta OJCGC Neamt nu s-au mai efectuat masuratori topo .

Data : 04.11.2000

Executant



PLAN DE INCADRARE IN ZONA

SCARA 1: 5000

60

LOCALITATEA: ROMAN
BLOC 15 – STRADA STEFAN CEL MARE
NR. CADASTRAL PROVIZORIU
AL BUNULUI IMOBIL: 463

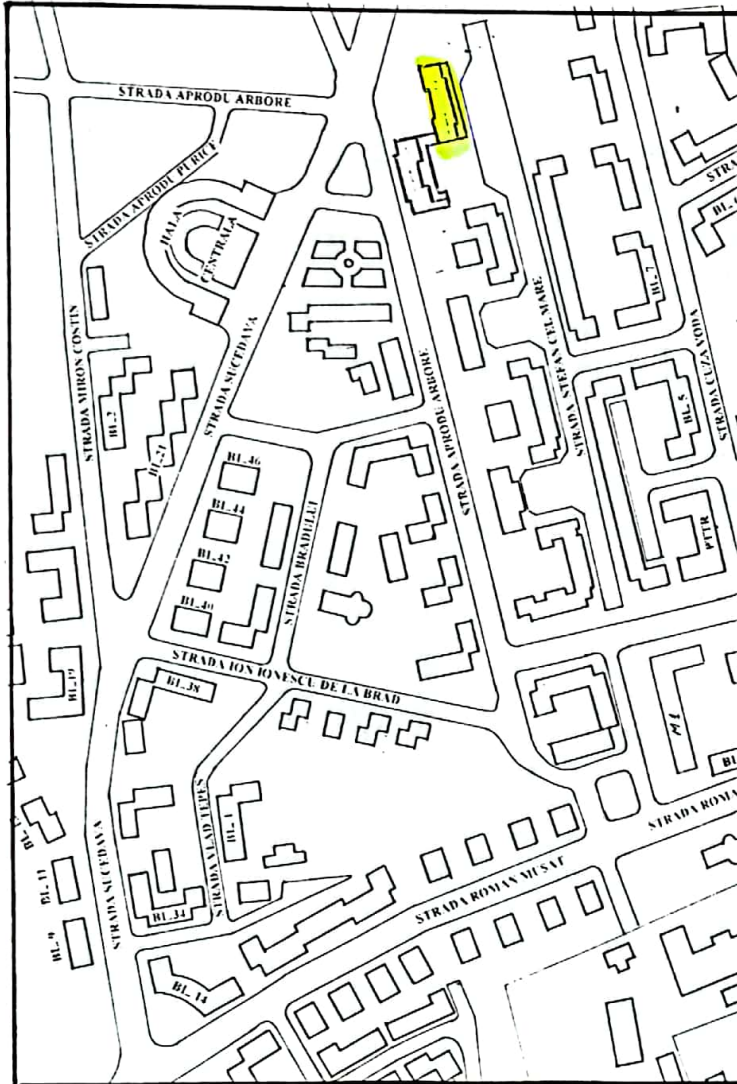

DIN STRADA STEFAN CEL MARE, BLOC 15, SCARA B, ETAJ I, AP. 20- ROMAN-NEAMT

Judetul: NEAMT
 Teritoriul adm.: ROMAN
 Cod SIRUTA: 120860
 Cod INTRAVILAN: 2
 Cod EXTRAVILAN:

Sectione plan/nomenclatura: L-35-42-B-b-3-IV
 Nr. sector cadastral: 463 / 20
 Nr. cadastral provizoriu:
 Nr. carte funciara:



SCHITA BUNULUI IMOBIL

NR. CADASTRAL PROVIZORIU IMOBIL 463

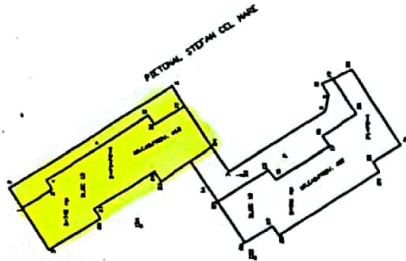

A. DATE REFERITOARE LA TEREN

Nr. parcela	Cat. de fol.	Cod grupa destinatie	Supr. din mas. (mp)	Clasa calitate	Zona din cadrul localitatii	Mentiiuni
1	2	3	4*	5	6	7
463 / 20	C	TDI	12.74		MEDIANA	12.74, 740, din care 11.63 mp aferent apartament si 1.11 mp aferent boxa.
TOTAL			12.74			

B. DATE REFERITOARE LA CONSTRUCTII

Nr.corp cladire/ Constructie	Denumire	Suprafata construita (mp)	Cod grupa destinatie	Mentiiuni
1	2	3	4	5
1 / 20	Apartament cu trei camere , hol , baie , wc , bucatarie , doua balcoane si boxa .	81.40 apartament 7.74 boxa	CLOC	• suprafata utila din masuratori conform relevului S=65.17 mp • + 5.77 mp balcon • + 6.69 mp balcon • + 5.74 mp boxa
TOTAL		89.14		

C. DATE REFERITOARE LA PROPRIETAR

Nr. crt.	Proprietar	Domiciliu/ sediu	Cod numeric personal/ Cod SIRUES	Act de proprietate	Cod grupa proprietate	Supraf. din act (mp)	Mod de detinere- (teren/constructie)	Mentiiuni		
1	2	3	4	5	6	7	8	9	10	11
1.	PRIMARIA ROMAN	Piata Roman	----	Proces verbal de receptie la terminarea lucrarilor , nr. 39 din 02.08.1999- Primaria Roman .	F	---	---	---	*/-	*/-

DATA: 04.11.2000

VERIFICAT:

[Signature]
 CERTIFICAT DE AUTORIZARE Nr NT 005
 M. B. C. ALACUT MIHAI
 ROMANIA

OFICIUL JUDETEAN DE CADASTRU, GEODEZIE SI CARTOGRAFIE NEAMT
 Nr. Inreg. 9940 data 08.11.2000
 VERIFICAT SI RECEPTIONAT
 Inspector Ing. Stefan C. Zambila

RELEVEU - APARTAMENT

Municipiului Roman

SCARA 1:100



Judetul: NEAMT
Teritoriul Adm.: ROMAN
Cod SIRUTA: 120860

Numele si prenumele proprietarului
PRIMARIA MUNICIPIULUI ROMAN

Adresa imobil
Strada: Stefan cel Mare , bloc 15 , scara
B , etaj I , ap. 20

Adresa
Strada: Piata Roman Voda , nr. 1

Nr. cadastral
provizoriu al
bunului imobil : 463 / 20

Localitate: Roman
Judetul: Neamt

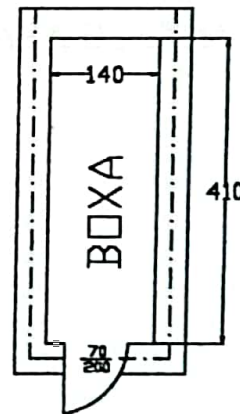
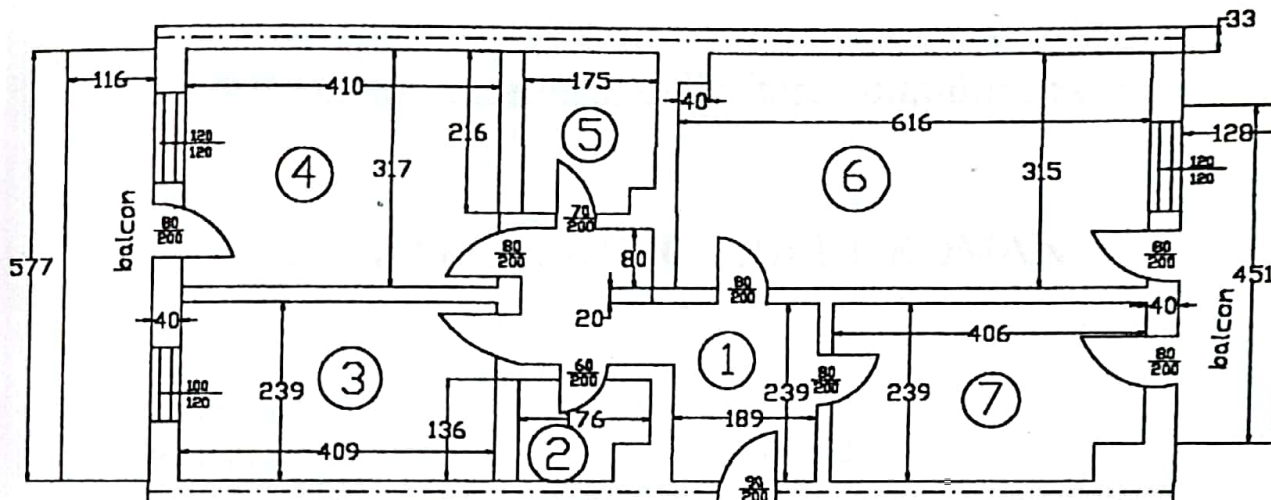

RECAPITULATIE:

NR.CRT.	DENUMIRE	SUPRAFATA UTILA (mp)
1	HOL	7.97
2	WC	2.13
3	DORMITOR	9.78
4	DORMITOR	13.00
5	BAIE	3.66
6	CAMERA DE ZI	19.27
7	BUCATARIE	9.36
Total suprafata utila:		65.17
Suprafata balcon:		5.77
Suprafata balcon		6.69
Suprafata boxa:		5.74
Total:		83.37

O.N.C.G.C.
OFICIUL JUDEȚEAN DE CADASTRU, GEODEZIE ȘI CARTOGRAFIE NEAMȚ
Nr. înreg. 9940 data 08.11.2007
VERIFICAT ȘI RECEPTIONAT
Inspector Ing. Stefan C. Zaharia

DATA : 04.11.2008

EXECUTANT:



SUPRAFATA CONSTRUITA APARTAMENT S= 81.40mp
SUPRAFATA CONSTRUITA BOXA S= 7.74 mp
TOTAL S= 89.14mp

Oficiul Judetean de Cadastru , Geodezie si Cartografie - NEAMT

OFICIUL JUD. DE CADASTRU, GEODEZIE ȘI CARTOGRAFIE NEAMT
Intrare nr. 9338
Iesire
Ziua Luna 11 anul 2000

29

DOCUMENTATIE CADASTRALA

privind amplasarea si delimitarea bunului imobil

PRIMARIA MUNICIPIULUI ROMAN

Nr. cadastral provizoriu
al bunului imobil : 463 / 21

Denumire imobil : APARTAMENT 21 - BLOC 15, SCARA B , ETAJ II

Adresa : strada : STEFAN CEL MARE

Localitatea : ROMAN

terit. adm. al municipiului ROMAN

judetul Neamt

Data : 04.11.2000



MEMORIU TEHNIC

1. DENUMIREA LUCRARI SI SCOPUL ACESTEIA

Plan de amplasament si delimitare a bunului imobil pentru inscrierea in Cartea Funciara .
Imobilul este situat in Roman , strada Stefan cel Mare , bloc 15 , scara B , etaj II , ap. 21-
Neamt

In registrul de evidenta personala a lucrarilor , prezenta lucrare are numarul de inregistrare
466 (MIHALCUT MIHAI) .

2. BENEFICIARUL LUCRARI

PRIMARIA MUNICIPIULUI ROMAN- Piata Roman Voda , nr. 1-Roman

3. EXECUTANT

S.C. GEOCAD SRL – ROMAN-strada Oituz , bloc 2 , scara D , etaj III , ap. 49-Roman

4. OBIECTUL LUCRARI

S-a intocmit documentatia necesara deschiderii fisei individuale pentru ap. 21 din strada
Stefan cel Mare , bloc 15 , scara B , etaj II .

5. SCOPUL LUCRARI

Prezenta lucrare se intocmeste in vederea intabularii Actului de proprietate , si a instrairii
imobilului .

6. AMPLASAMENTUL BUNULUI IMOBIL

Apartamentul se afla in strada Stefan cel Mare , bloc 15 , scara B , etaj II , unde beneficiarul
este proprietarul unui apartament cu doua camere .

7. SITUATIA JURIDICA IN CARTEA FUNCARA VECHE

Imobilul nu este in scris in Cartea Funciara , beneficiarul fiind proprietarul unui apartament
cu doua camere , conform actelor prezentate in capitolul C din fisa bunului imobil . In urma
masuratorilor au rezultat suprafetele care sunt trecute in capitolul B din fisa bunului imobil .

8. DATE REFERITOARE LA LUCRARE

Deoarece au existat masuratori anterioare efectuate in sistemul de proiectie Stereografic 1970
si care se gasesc in evidenta OJCGC Neamt nu s-au mai efectuat masuratori topo .

Data : 04.11.2000



PLAN DE INCADRARE IN ZONA

SCARA 1: 5000

LOCALITATEA: ROMAN
BLOC 15 – STRADA STEFAN CEL MARE
NR. CADASTRAL PROVIZORIU
AL BUNULUI IMOBIL: 463

70



FISA INDIVIDUALA A BUNULUI IMOBIL

DIN STRADA STEFAN CEL MARE, BLOC 15, SCARA B, ETAJ II, AP. 21- ROMAN-NEAMT

Judetul: NEAMT
 Teritoriul adm.: ROMAN
 Cod SIRUTA: 120860
 Cod INTRAVILAN: 2
 Cod EXTRAVILAN:

Sectione plan/nomenclatura: L-35-42-B-b-3-IV
 Nr. sector cadastral: 463 / 21
 Nr. cadastral provizoriu: 463 / 21
 Nr. carte funciara:



SCHITA BUNULUI IMOBIL

NR. CADASTRAL PROVIZORIU IMOBIL ___463___

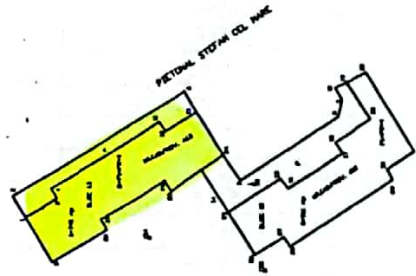

A. DATE REFERIToare LA TEREN

Nr. parcela	Cat. de fol.	Cod grupa destinatie	Supr. din mas. (mp)	Clasa calitate	Zona din cadrul localitatii	Mentiiuni
1	2	3	4*	5	6	7
463 / 21	C	TDI	10.55		MEDIANA	CPI 10.55 / 740 , din care 9,45 mp aferent apartament si 1.10 mp aferent boxa .
TOTAL			10.55			

B. DATE REFERIToare LA CONSTRUCTII

Nr.corp cladire/ Constructie	Denumire	Suprafata construita (mp)	Cod grupa destinatie	Mentiiuni
1	2	3	4	5
1 / 21	Apartment cu doua camere, hol, baie, bucatarie, balcon si boxa .	66.14 apartament 7.68 boxa	CLOC	• suprafata utila din masuratori conform relevului S=51.97 mp • + 6.72 mp balcon • + 6.00 mp boxa
TOTAL		73.82		

C. DATE REFERIToare LA PROPRIETAR

Nr. crt.	Proprietar	Domiciliu/ sediu	Cod numeric personal/ Cod SIRUES	Act de proprietate	Cod grupa proprietate	Supraf. din act (mp)		Mod de detinere- (teren/constructie)		Mentiiuni
						Teren	Constructie	Exclusiva	Indiviza	
1	2	3	4	5	6	7	8	9	10	11
	PRIMARIA MUNICIPIULUI ROMAN	Piata Roman Voda, nr. 1- Roman	---	Proces verbal de receptie la terminarea lucrarilor , nr. 39 din 02.08.1999- Primaria Roman .	F	---	---	*/*	*/-	

DATA: 04.11.2000

VERIFICAT:

ROMANIA
 JUDEȚUL NEAMȚ
 PRIMĂRIA MUNICIPIULUI ROMAN
 ÎNTOCMIȚ
 MĂLCUȚ MIHAI
 ȘEF SERVICIU CADASTRU, GEODEZIE ȘI CARTOGRAFIE

ONC
 OFICIUL JUDEȚEN DE CADASTRU, GEODEZIE ȘI CARTOGRAFIE NEAMȚ
 Nr. înreg. 9337 data 01.11.2000
 VERIFICAT ȘI RECEPȚIONAT
 Inspector ing. Stefan C. Zaharia



RELEVU - APARTAMENT
Municipiului Roman
SCARA 1:100

Judetul: NEAMT
Teritoriul Adm.: ROMAN
Cod SIRUTA: 120860
Adresa imobil
Strada: Stefan cel Mare , bloc 15 , scara
B , etaj II , ap. 21
Nr. cadastral
provizoriu al
bunului imobil : 463 / 21

Numele si prenumele proprietarului
PRIMARIA MUNICIPIULUI ROMAN
Adresa
Strada: Piata Roman Voda , nr. 1
Localitate: Roman
Judetul: Neamt

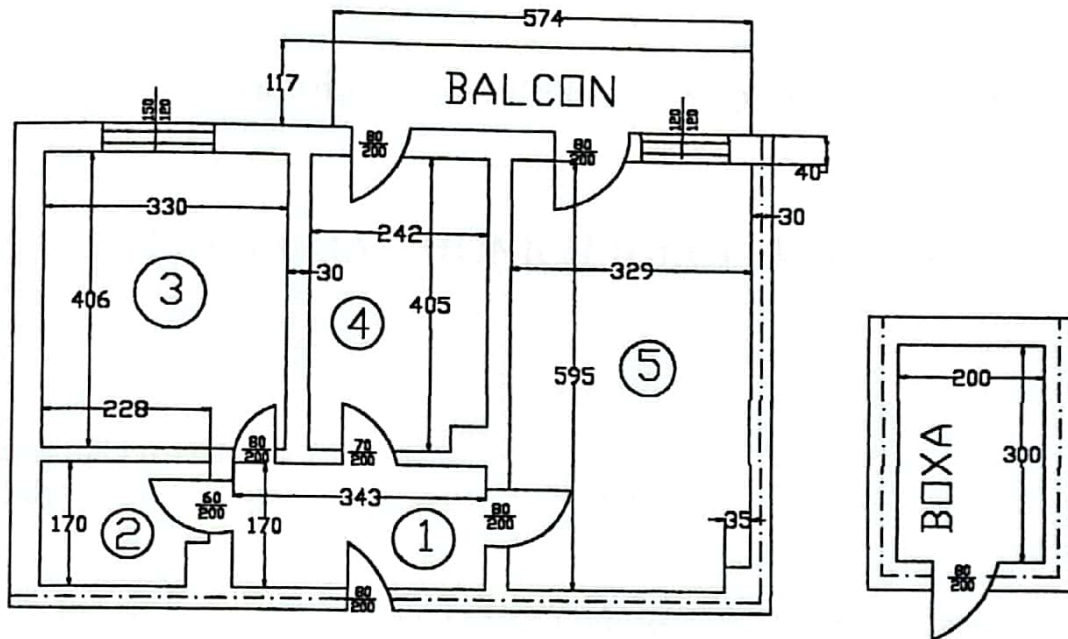

RECAPITULATIE:

NR.CRT.	DENUMIRE	SUPRAFATA UTILA (mp)
1	HOL	5.82
2	BAIE	3.69
3	DORMITOR	13.38
4	BUCATARIE	9.64
5	CAMERA DE ZI	19.44
Total suprafata utila:		51.97
Suprafata balcon:		6.72
Suprafata boxa:		6.00
Total:		68.67

DATA : 04.11.2000

EXECUTANT:



SUPRAFATA CONSTRUITA APARTAMENT S= 66.14mp
SUPRAFATA CONSTRUITA BOXA S= 7.68mp
TOTAL S=73.82 mp



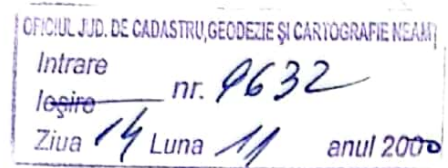

DOCUMENTATIE CADASTRALA

privind amplasarea si delimitarea bunului imobil

PRIMARIA MUNICIPIULUI ROMAN

Nr. cadastral provizoriu
al bunului imobil : 463 / 22

Denumire imobil : APARTAMENT 22 - BLOC 15, SCARA B , ETAJ II

Adresa : strada : STEFAN CEL MARE

Localitatea : ROMAN

terit. adm. al municipiului ROMAN

judetul Neamt

Data : 04.11.2000



PLAN DE INCADRARE IN ZONA

SCARA 1: 5000

LOCALITATEA: ROMAN
BLOC 15 - STRADA STEFAN CEL MARE
NR. CADASTRAL PROVIZORIU
AL BUNULUI IMOBIL: 463

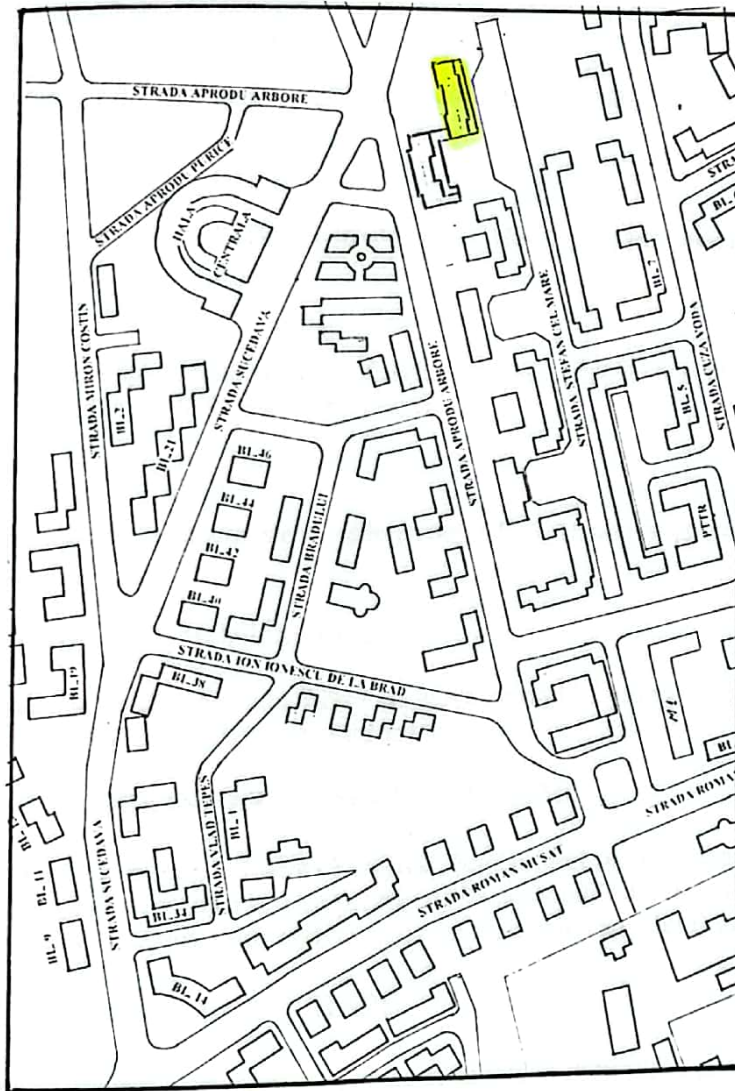

MEMORIU TEHNIC

1. DENUMIREA LUCRARI SI SCOPUL ACESTEIA

Plan de amplasament si delimitare a bunului imobil pentru inscrierea in Cartea Funciara .
Imobilul este situat in Roman , strada Stefan cel Mare , bloc 15 , scara B , etaj II , ap. 22-
Neamt

In registrul de evidenta personala a lucrarilor , prezenta lucrare are numarul de inregistrare
472 (MIHALCUT MIHAI) .

2. BENEFICIARUL LUCRARI

PRIMARIA MUNICIPIULUI ROMAN- Piata Roman Voda , nr. 1-Roman

3. EXECUTANT

S.C. GEOCAD SRL – ROMAN-strada Oituz , bloc 2 , scara D , etaj III , ap. 49-Roman

4. OBIECTUL LUCRARI

S-a intocmit documentatia necesara deschiderii fisei individuale pentru ap. 22 din strada
Stefan cel Mare , bloc 15 , scara B , etaj II .

5. SCOPUL LUCRARI

Prezenta lucrare se intocmeste in vederea intabularii Actului de proprietate , si a instrainarii
imobilului .

6. AMPLASAMENTUL BUNULUI IMOBIL

Apartamentul se afla in strada Stefan cel Mare , bloc 15 , scara B , etaj II , unde beneficiarul
este proprietarul unui apartament cu patru camere .

7. SITUATIA JURIDICA IN CARTEA FUNCIARA VECH

Imobilul nu este inregistrat in Cartea Funciara , beneficiarul fiind proprietarul unui apartament
cu patru camere , conform actelor prezentate in capitolul C din fisa bunului imobil . In urma
masuratorilor au rezultat suprafetele care sunt trecute in capitolul B din fisa bunului imobil .

8. DATE REFERITOARE LA LUCRARE

Deoarece au existat masuratori anterioare efectuate in sistemul de proiectie Stereografic 1970
si care se gasesc in evidenta OJCGC Neamt nu s-au mai efectuat masuratori topo .

Data : 04.11.2000



FISA INDIVIDUALA A BUNULUI IMOBIL

DIN STRADA STEFAN CEL MARE, BLOC 15, SCARA B, ETAJ II, AP. 22- ROMAN-NEAMT

Judetul: NEAMT
 Teritoriul adm.: ROMAN
 Cod SIRUTA: 120860
 Cod INTRAVILAN: 2
 Cod EXTRA VILAN:

Sectiune plan/nomenclatura:
 Nr. sector cadastral: L-35-42-B-b-3-IV
 Nr. cadastral provizoriu: 463 / 22
 Nr. carte funciara:

SCHITA BUNULUI IMOBIL

NR. CADASTRAL PROVIZORIU IMOBIL ___463___

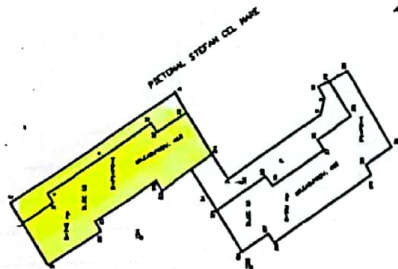

A. DATE REFERITOARE LA TEREN

Nr. parcela	Cat. de fol.	Cod grupa destinatie	Supr. din mas. (mp)	Clasa calitate	Zona din cadrul localitatii	Mentiiuni
1	2	3	4*	5	6	
463 / 22	C	TDI	16.49		MEDIANA	16.49 / 740, dift. care 15.38 mp aferent apartament si 1.11 mp aferent boxa.
TOTAL			16.49			

B. DATE REFERITOARE LA CONSTRUCTII

Nr. corp cladire/ Constructie	Denumire	Suprafata construita (mp)	Cod grupa destinatie	Mentiiuni
1	2	3	4	5
1 / 22	Apartament cu patru camere, hol, baie, wc, bucatarie, camera, balcon logie si boxa.	107.63 apartament 7.74 boxa	CLOC	suprafata utila din masuratori conform relevului S=82.12 mp • + 4.09 mp balcon • + 2.65 mp logie • + 5.74 mp boxa
TOTAL		115.37		

C. DATE REFERITOARE LA PROPRIETAR

Nr. crt.	Proprietar	Domiciliu/ sediu	Cod numeric personal/ Cod SIRUES	Act de proprietate	Cod grupa proprietate	Supraf. din act (mp)		Mod de detinere- (teren/constructie)		Mentiiuni
						Teren	Constructie	Exclusiva	Indiviza	
1	PRIMARIA MUNICIPIULUI ROMAN	Piata Roman Voda, nr. 1- Roman	4	5	6	7	8	9	10	11
			----	Proces verbal de receptie la terminarea lucrarilor, nr. 39 din 02.08.1999- Primaria Roman.	F	---	---	*/*	-/-	



DATA: 04.11.2000

VERIFICAT

ONC-GC
 OFICIUL JUDETEAN DE CADASTRU, GEODEZIE SI CARTOGRAFIE NEAMT
 Nr. Inreg. 9632 data 15.11.2000
 VERIFICAT SI RECEPTIONAT
 Inspector Ing. Stefan C. Zaharia

RELEVEU - APARTAMENT

Municipiului Roman
SCARA 1:100



Judetul:
Teritoriul Adm.:
Cod SIRUTA:
Adresa imobil
Strada:

NEAMT
ROMAN
120860

Numele si prenumele proprietarului
PRIMARIA MUNICIPIULUI ROMAN

Adresa
Strada: Piata Roman Voda , nr. 1

Nr. cadastral
provizoriu al
bunului imobil :

Stefan cel Mare , bloc 15 , scara
B , etaj II , ap. 22

Localitate: Roman
Judetul: Neamt

463 / 22

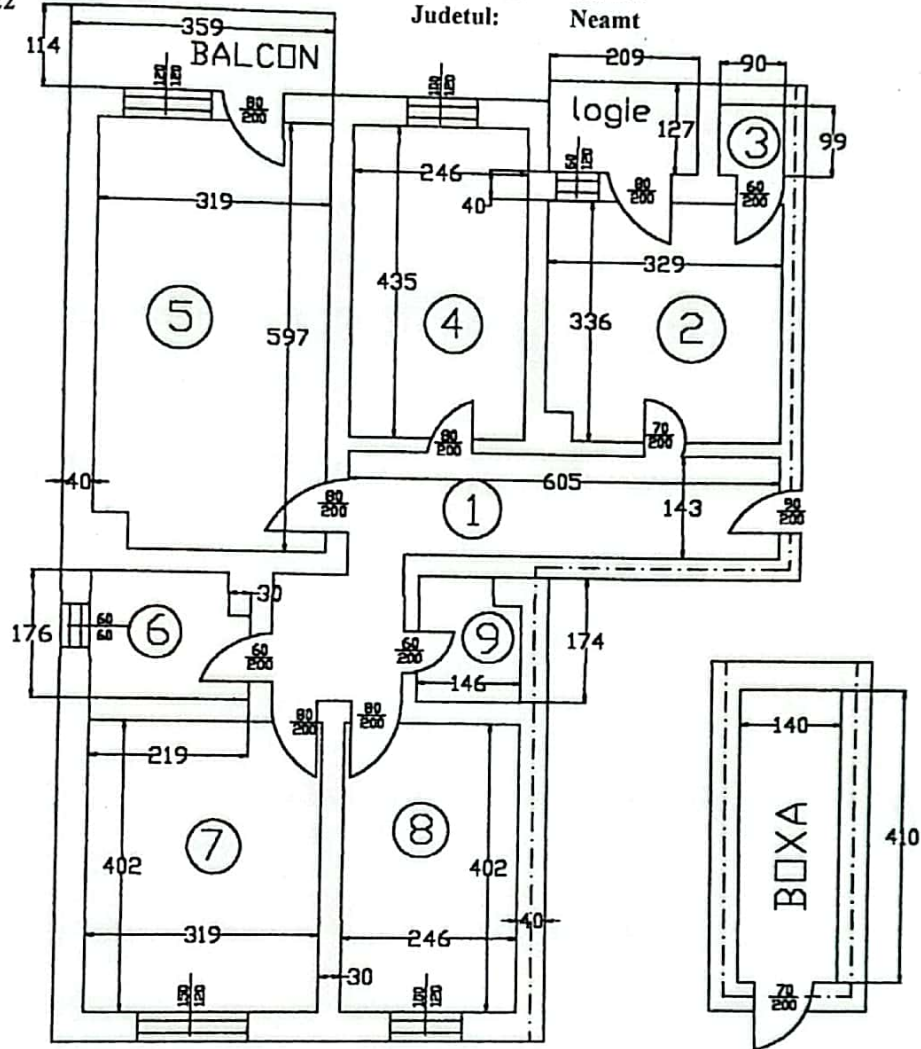

RECAPITULATIE:

NR.CRT.	DENUMIRE	SUPRAFATA UTILA (mp)
1	HOL	12.05
2	BUCATARIE	10.91
3	CAMARA	0.89
4	DORMITOR	10.70
5	CAMERA DE ZI	18.79
6	BAIE	3.67
7	DORMITOR	12.82
8	DORMITOR	9.89
9	WC	2.40
Total suprafata utila:		82.12
Suprafata balcon:		4.09
Suprafata logie:		2.65
Suprafata boxa:		5.74
Total:		94.60

O.N.C.G.C.
OFICIUL JUDETEAN DE CADASTRU, GEODEZIE SI CARTOGRAFIE NEAMT
Nr. inreg. 9632 data 15.11.2000
VERIFICAT SI RECEPTIONAT
Inspector Ing. Stefan C. Zaharia

DATA : 04.11.2000

EXECUTANT :



SUPRAFATA CONSTRUITA APARTAMENT S= 107.63 mp
SUPRAFATA CONSTRUITA BOXA S= 7.74mp
TOTAL S= 115.37 mp

Oficiul Judetean de Cadastru , Geodezie si Cartografie - NEAMT

OFICIUL JUD. DE CADASTRU, GEODEZIE ȘI CARTOGRAFIE NEAMT			
Intrare	nr.	9341	
leşire			
Ziua	06	Luna	11
			anul 2002

DOCUMENTATIE CADASTRALA

privind amplasarea si delimitarea bunului imobil

PRIMARIA MUNICIPIULUI ROMAN

Nr. cadastral provizoriu
al bunului imobil :

463 / 23

Denumire imobil : APARTAMENT 23 - BLOC 15, SCARA B , ETAJ II

Adresa : strada : STEFAN CEL MARE

Localitatea : ROMAN

terit. adm. al municipiului ROMAN

judetul Neamt

Data : 04.11.2000



MEMORIU TEHNIC

1. DENUMIREA LUCRARI SI SCOPUL ACESTEIA

Plan de amplasament si delimitare a bunului imobil pentru inscrierea in Cartea Funciara .
Imobilul este situat in Roman , strada Stefan cel Mare , bloc 15 , scara B , etaj II , ap. 23-
Neamt

In registrul de evidenta personala a lucrarilor , prezenta lucrare are numarul de inregistrare
463 (MIHALCUT MIHAI-) .

2. BENEFICIARUL LUCRARI

PRIMARIA MUNICIPIULUI ROMAN- Piata Roman Voda , nr. 1-Roman

3. EXECUTANT

S.C. GEOCAD SRL – ROMAN-strada Oituz , bloc 2 , scara D , etaj III , ap. 49-Roman

4. OBIECTUL LUCRARI

S-a intocmit documentatia necesara deschiderii fisei individuale pentru ap. 23 din strada
Stefan cel Mare , bloc 15 , scara B , etaj II .

5. SCOPUL LUCRARI

Prezenta lucrare se intocmeste in vederea intabularii Actului de proprietate , si a instrainarii
imobilului .

6. AMPLASAMENTUL BUNULUI IMOBIL

Apartamentul se afla in strada Stefan cel Mare , bloc 15 , scara B , etaj II , unde beneficiarul
este proprietarul unui apartament cu doua camere .

7. SITUATIA JURIDICA IN CARTEA FUNCIARA VECH

Imobilul nu este inscris in Cartea Funciara , beneficiarul fiind proprietarul unui apartament
cu doua camere , conform actelor prezentate in capitolul C din fisa bunului imobil . In urma
masuratorilor au rezultat suprafetele care sunt trecute in capitolul B din fisa bunului imobil .

8. DATE REFERITOARE LA LUCRARE

Deoarece au existat masuratori anterioare efectuate in sistemul de proiectie Stereografic 1970
si care se gasesc in evidenta OJCGC Neamt nu s-au mai efectuat masuratori topo .

Data : 04.11.2000



PLAN DE INCADRARE IN ZONA

SCARA 1: 5000

LOCALITATEA: ROMAN
BLOC 15 - STRADA STEFAN CEL MARE
NR. CADASTRAL PROVIZORIU
AL BUNULUI IMOBIL: 463

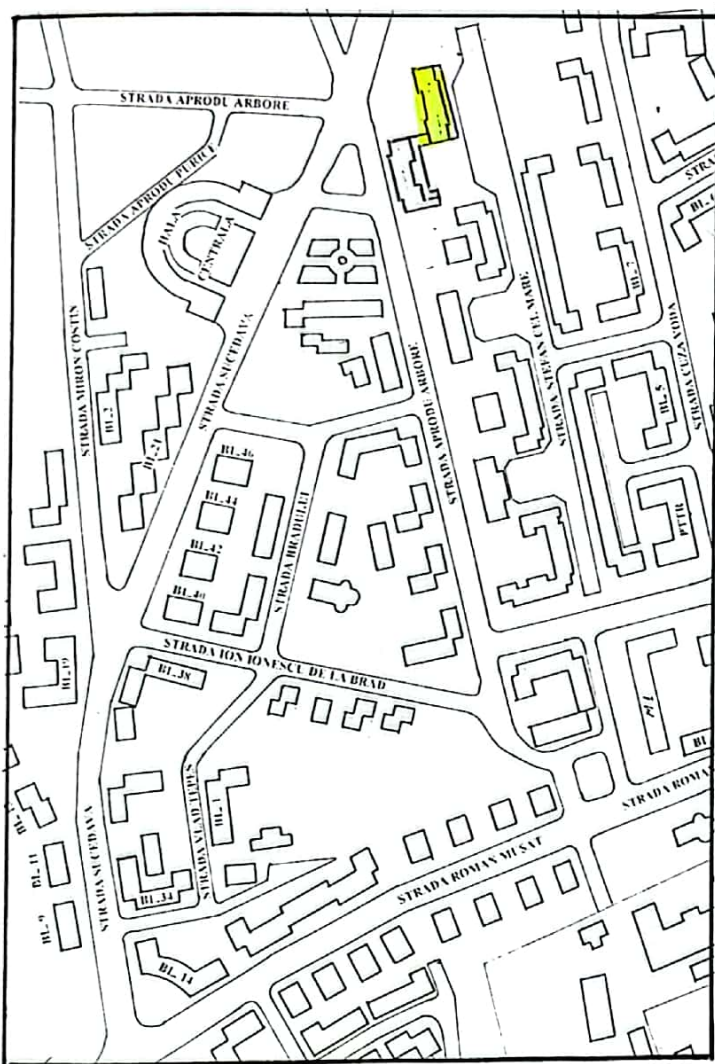

FISA INDIVIDUALA A BUNULUI IMOBIL

DIN STRADA STEFAN CEL MARE, BLOC 15, SCARA B, ETAJ II, AP. 23- ROMAN-NEAMT

Judetul: NEAMT
 Teritoriul adm.: ROMAN
 Cod SIRUTA: 120860
 Cod INTRAVILAN: 2
 Cod EXTRAVILAN:

Sectiune plan/nomenclatura: L-35-42-B-b-3-IV
 Nr. sector cadastral: 463 / 23
 Nr. cadastral provizoriu:
 Nr. carte funciara:

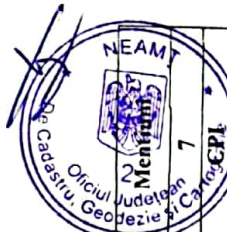

SCHITA BUNULUI IMOBIL

NR. CADASTRAL PROVIZORIU IMOBIL __463__

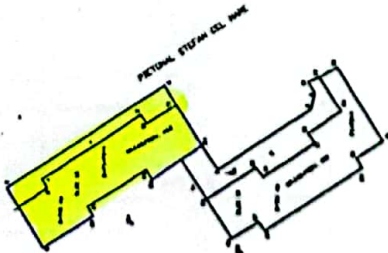

A. DATE REFERIToare LA TEREN

Nr. parcela	Cat. de fol.	Cod grupa destinatie	Supr. din mas. (mp)	Clasa calitate	Zona din cadrul localitatii	Mentii
1	2	3	4*	5	6	7
463 / 23	C	TDI	10.14		MEDIANA	10.14 / 740, din care 9.03 mp aferent apartament si 1.11 mp aferent boxa.
TOTAL			10.14			

B. DATE REFERIToare LA CONSTRUCTII

Nr. corp cladire/ Constructie	Denumire	Suprafata construita (mp)	Cod grupa destinatie	Mentii
1	2	3	4	5
1 / 23	Apartment cu doua camere, hol, baie, bucatarie, balcon si boxa.	63.21 apartament 7.74 boxa	CLOC	• suprafata utila din masuratori conform relevului S=50.84 mp • + 3.85 mp balcon • + 5.74 mp boxa
TOTAL		70.95		

C. DATE REFERIToare LA PROPRIETAR

Nr. crt.	Proprietar	Domiciliu/ sediu	Cod numeric personal/ Cod SIRUES	Act de proprietate	Cod grupa proprietate	Supraf. din act (mp)	Mod de detinere (teren/constructie)	Mentii
1	PRIMARIA MUNICIPIUL ROMAN, ROMANIA	Piata Roman Voda, nr. 1- Roman	4	5 Proces verbal de receptie la terminarea lucrarilor, nr. 39 din 02.08.1999- Primaria Roman.	6 F	7 ---	8 -- 9 -/* 10 */-	11

DATA: 04.11.2000

VERIFICAT:



RELEVU - APARTAMENT

Municipiului Roman
SCARA 1:100



Judetul: NEAMT
Teritoriul Adm.: ROMAN
Cod SIRUTA: 120860
Adresa imobil
Strada:

Numele si prenumele proprietarului
PRIMARIA MUNICIPIULUI ROMAN

Nr. cadastral
provizoriu al
bunului imobil :

Stefan cel Mare , bloc 15 , scara
B , etaj II , ap. 23

Strada: Piata Roman Voda , nr. 1

Localitate: Roman
Judetul: Neamt

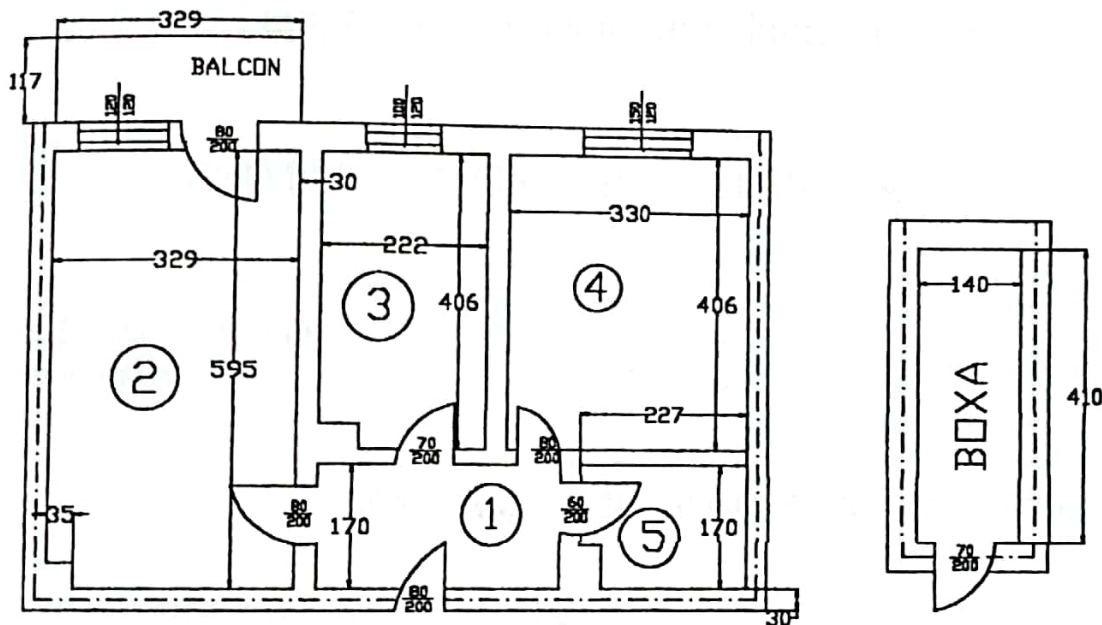

RECAPITULATIE:

NR.CRT.	DENUMIRE	SUPRAFATA UTILA (mp)
1	HOL	5.49
2	CAMERA DE ZI	19.45
3	BUCATARIE	8.80
4	DORMITOR	13.40
5	BAIE	3.70
Total suprafata utila:		50.84
Suprafata balcon:		3.85
Suprafata boxa:		5.74
Total:		60.43

DATA : 04.11.2000

EXECUTANT :



SUPRAFATA CONSTRUITA APARTAMENT S= 63.21mp
SUPRAFATA CONSTRUITA BOXA S= 7.74mp
TOTAL S=70.95 mp



OFICIUL JUD. DE CADASTRU, GEODEZIE SI CARTOGRAFIE NEAMT
Intrare nr. 9339
Iesire
Ziua 06 Luna 11 anul 2000

63

DOCUMENTATIE CADASTRALA

privind amplasarea si delimitarea bunului imobil

PRIMARIA MUNICIPIULUI ROMAN

Nr. cadastral provizoriu
al bunului imobil : 463 / 24

Denumire imobil : APARTAMENT 24 - BLOC 15, SCARA B , ETAJ II

Adresa : strada : STEFAN CEL MARE

Localitatea : ROMAN

terit. adm. al municipiului ROMAN

judetul Neamt

Data : 04.11.2000

EXECUTANT

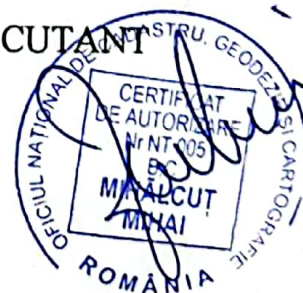

MEMORIU TEHNIC

64

1. DENUMIREA LUCRARI SI SCOPUL ACESTEIA

Plan de amplasament si delimitare a bunului imobil pentru inscrierea in Cartea Funciara .
Imobilul este situat in Roman , strada Stefan cel Mare , bloc 15 , scara B , etaj II , ap. 24-
Neamt

In registrul de evidenta personala a lucrarilor , prezenta lucrare are numarul de inregistrare
473 (MIHALCUT MIHAI.) .

2. BENEFICIARUL LUCRARI

PRIMARIA MUNICIPIULUI ROMAN- Piata Roman Voda , nr. 1-Roman

3. EXECUTANT

S.C. GEOCAD SRL – ROMAN-strada Oituz , bloc 2 , scara D , etaj III , ap. 49-Roman

4. OBIECTUL LUCRARI

S-a intocmit documentatia necesara deschiderii fisei individuale pentru ap. 24 din strada
Stefan cel Mare , bloc 15 , scara B , etaj II .

5. SCOPUL LUCRARI

Prezenta lucrare se intocmeste in vederea intabularii Actului de proprietate , si a instrairii
imobilului .

6. AMPLASAMENTUL BUNULUI IMOBIL

Apartamentul se afla in strada Stefan cel Mare , bloc 15 , scara B , etaj II , unde beneficiarul
este proprietarul unui apartament cu trei camere .

7. SITUATIA JURIDICA IN CARTEA FUNCARA VECH

Imobilul nu este inscris in Cartea Funciara , beneficiarul fiind proprietarul unui apartament
cu trei camere , conform actelor prezentate in capitolul C din fisa bunului imobil . In urma
masuratorilor au rezultat suprafetele care sunt trecute in capitolul B din fisa bunului imobil .

8. DATE REFERITOARE LA LUCRARE

Deoarece au existat masuratori anterioare efectuate in sistemul de proiectie Stereografic 1970
si care se gasesc in evidenta OJCGC Neamt nu s-au mai efectuat masuratori topo .

Data : 04.11.2000

Executant



PLAN DE INCADRARE IN ZONA

SCARA 1: 5000

LOCALITATEA: ROMAN
BLOC 15 – STRADA STEFAN CEL MARE
NR. CADASTRAL PROVIZORIU
AL BUNULUI IMOBIL: 463

65



FISA INDIVIDUALA A BUNULUI IMOBIL

DIN STRADA STEFAN CEL MARE , BLOC 15 , SCARA B , ETAJ II , AP. 24- ROMAN-NEAMT

Judetul: NEAMT
 Teritoriul adm.: ROMAN
 Cod SIRUTA: 120860
 Cod INTRAVILAN: 2
 Cod EXTRAVILAN:

Sectiune plan/nomenclatura: L-35-42-B-b-3-IV
 Nr. sector cadastral:
 Nr. cadastral provizoriu: 463 / 24
 Nr. carte funciara:

SCHITA BUNULUI IMOBIL

NR. CADASTRAL PROVIZORIU IMOBIL 463

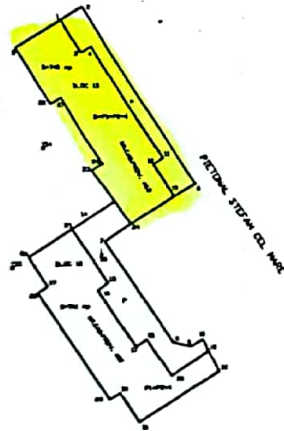

A. DATE REFERITOARE LA TEREN

Nr. parcela	Cat. de fol.	Cod grupa destinatie	Supr. din mas. (mp)	Clasa calitate	Zona din cadrul localitatii	Mentii
1	2	3	4*	5	6	7 *
463 / 24	C	TDI	12.73		MEDIANA	12.73 / 740 , din care 11.63 mp aferent apartament si 1.10 mp aferent boxa .
TOTAL			12.73			



B. DATE REFERITOARE LA CONSTRUCTII

Nr.corp cladire/ Constructie	Denumire	Suprafata construita (mp)	Cod grupa destinatie	Mentii
1	2	3	4	5
1 / 24	Apartament cu trei camere , hol , baie , wc , bucatarie , doua balcoane si boxa .	81.40 apartament 7.68 boxa	CLOC	<ul style="list-style-type: none"> suprafata utila din masuratori conform releveului S=65.17 mp + 5.77 mp balcon + 3.69 mp balcon + 6.00 mp boxa
TOTAL		89.08		

C. DATE REFERITOARE LA PROPRIETAR

Nr. crt.	Proprietar	Domiciliu/ sediu	Cod numeric personal/ Cod SIRUES	Act de proprietate	Cod grupa proprietate	Supraf. din act (mp)		Mod de detinere- (teren/constructie)		Mentii
						Teren	Constructie	Exclusiva	Indiviza	
1	2	3	4	5	6	7	8	9	10	11
	PRIMARIA MUNICIPIULUI ROMAN	Piata Roman Voda , nr. 1- Roman	---	Proces verbal de receptie la terminarea lucrarilor , nr. 39 din 02.08.1999- Primaria Roman .	F	---	---	-/*	*/-	

DATA: 04.11.2000

VERIFICAT:



[Handwritten signature]

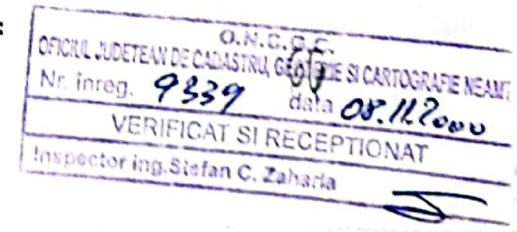

RELEVEU - APARTAMENT

Municipiului Roman
SCARA 1:100



Judetul: NEAMT
Teritoriul Adm.: ROMAN
Cod SIRUTA: 120860

Numele si prenumele proprietarului:
PRIMARIA MUNICIPIULUI ROMAN

Adresa imobil
Strada: Stefan cel Mare , bloc 15 , scara
B , etaj II , ap. 24

Adresa
Strada: Piata Roman Voda , nr. 1

Nr. cadastral
provizoriu al
bunului imobil : 463 / 24

Localitate: Roman
Judetul: Neamt

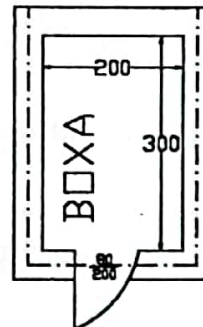
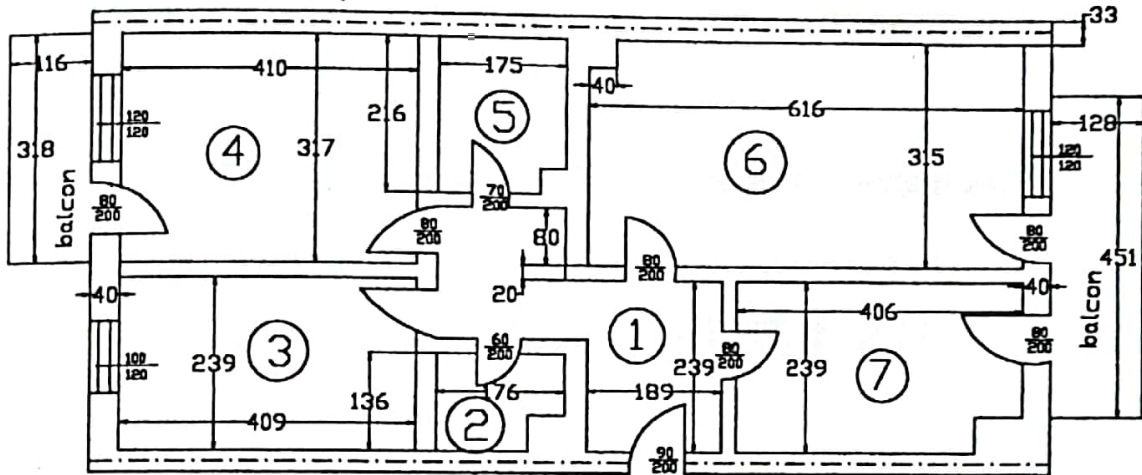

RECAPITULATIE:

NR.CRT.	DENUMIRE	SUPRAFATA UTILA (mp)
1	HOL	7.97
2	WC	2.13
3	DORMITOR	9.78
4	DORMITOR	13.00
5	BAIE	3.66
6	CAMERA DE ZI	19.27
7	BUCATARIE	9.36
Total suprafata utila:		65.17
Suprafata balcon:		5.77
Suprafata balcon		3.69
Suprafata boxa:		6.00
Total:		80.63

O.N.C.G.C.
OFICIUL JUDETEAN DE CADASTRU, GEODEZIE SI CARTOGRAFIE NEAMT
Nr. înreg. 9339 data 08.11.2000
VERIFICAT SI RECEPTIONAT
Inspector ing. Stefan C. Zaharia

DATA : 04.11.2000

EXECUTANT

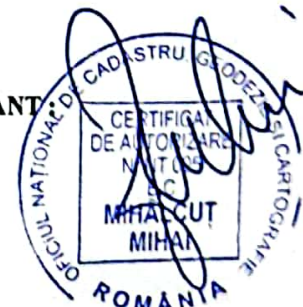

SUPRAFATA CONSTRUITA APARTAMENT S= 81.40mp
SUPRAFATA CONSTRUITA BOXA S= 7.68 mp
TOTAL S= 89.08mp

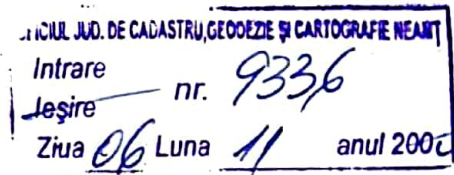

DOCUMENTAȚIE CADASTRALĂ

privind amplasarea și delimitarea bunului imobil

PRIMĂRIA MUNICIPIULUI ROMAN

Nr. cadastral provizoriu
al bunului imobil : 463 / 25

Denumire imobil : APARTAMENT 25 - BLOC 15, SCARA B , ETAJ III

Adresa : strada : STEFAN CEL MARE

Localitatea : ROMAN

terit. adm. al municipiului ROMAN

judetul Neamt

Data : 04.11.2000

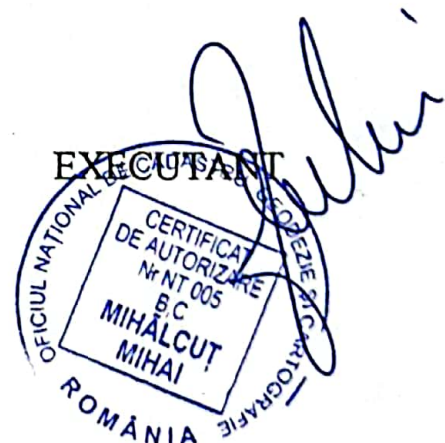

MEMORIU TEHNIC

1. DENUMIREA LUCRARI SI SCOPUL ACESTEIA

Plan de amplasament si delimitare a bunului imobil pentru inscrierea in Cartea Funciara .
Imobilul este situat in Roman , strada Stefan cel Mare , bloc 15 , scara B , etaj III , ap. 25-
Neamt

In registrul de evidenta personala a lucrarilor , prezenta lucrare are numarul de inregistrare
468 (MIHALCUT MIHAI) .

2. BENEFICIARUL LUCRARI

PRIMARIA MUNICIPIULUI ROMAN- Piata Roman Voda , nr. 1-Roman

3. EXECUTANT

S.C. GEOCAD SRL – ROMAN=strada Oituz , bloc 2 , scara D , etaj III , ap. 49-Roman

4. OBIECTUL LUCRARI

S-a intocmit documentatia necesara deschiderii fisei individuale pentru ap. 25 din strada
Stefan cel Mare , bloc 15 , scara B , etaj III .

5. SCOPUL LUCRARI

Prezenta lucrare se intocmeste in vederea intabularii Actului de proprietate , si a instrainarii
imobilului .

6. AMPLASAMENTUL BUNULUI IMOBIL

Apartamentul se afla in strada Stefan cel Mare , bloc 15 , scara B , etaj III , unde beneficiarul
este proprietarul unui apartament cu doua camere .

7. SITUATIA JURIDICA IN CARTEA FUNCIARA VECH

Imobilul nu este inregistrat in Cartea Funciara , beneficiarul fiind proprietarul unui apartament
cu doua camere , conform actelor prezentate in capitolul C din fisa bunului imobil . In urma
masuratorilor au rezultat suprafetele care sunt trecute in capitolul B din fisa bunului imobil .

8. DATE REFERITOARE LA LUCRARE

Deoarece au existat masuratori anterioare efectuate in sistemul de proiectie Stereografic 1970
si care se gasesc in evidenta OJCGC Neamt nu s-au mai efectuat masuratori topo .

Data : 04.11.2000

Executant:



PLAN DE INCADRARE IN ZONA

SCARA 1: 5000

LOCALITATEA: ROMAN
BLOC 15 – STRADA STEFAN CEL MARE
NR. CADASTRAL PROVIZORIU
AL BUNULUI IMOBIL: 463

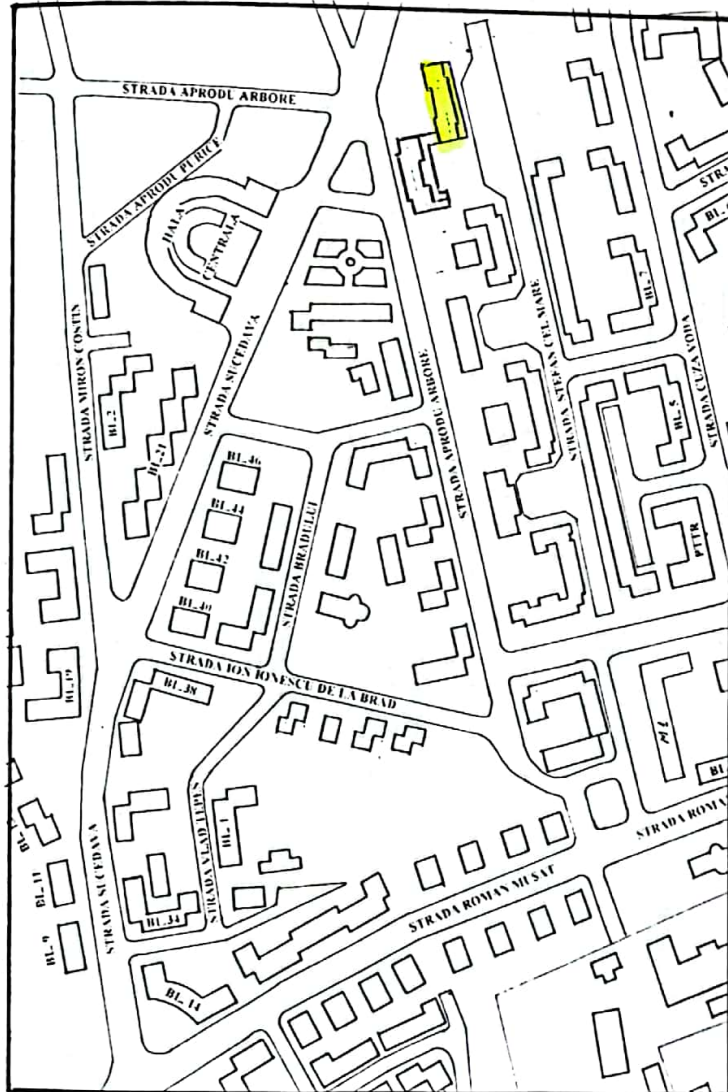

FISA INDIVIDUALA A BUNULUI IMOBIL

DIN STRADA STEFAN CEL MARE, BLOC 15, SCARA B, ETAJ III, AP. 25- ROMAN-NEAMT

Judetul: NEAMT
 Teritoriul adm.: ROMAN
 Cod SIRUTA: 120860
 Cod INTRAVILAN: 2
 Cod EXTRAVILAN:

Sectione plan/nomenclatura: L-35-42-B-b-3-IV
 Nr. sector cadastral: 463 / 25
 Nr. cadastral provizoriu:
 Nr. carte funciara:

SCHITA BUNULUI IMOBIL

NR. CADASTRAL PROVIZORIU IMOBIL 463

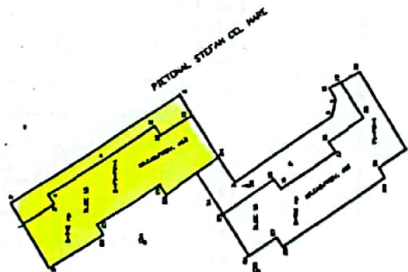

A. DATE REFERIToare LA TEREN

Nr. parcela	Cat. de fol.	Cod grupa destinatie	Supr. din mas. (mp)	Clasa calitate	Zona din cadrul localitatii	Mentiiuni
1	2	3	4*	5	6	7
463 / 25	C	TDI	11.49		MEDIANA	CPI • 11/11/1940, din care 9.45 mp aferent apartament si 2.04 mp aferent boxa.
TOTAL			11.49			

B. DATE REFERIToare LA CONSTRUCTII

Nr. corp cladire/ Constructie	Denumire	Suprafata construita (mp)	Cod grupa destinatie	Mentiiuni
1	2	3	4	5
1 / 25	Apartment cu doua camere, hol, baie, bucatarie, balcon si boxa.	66.14 apartament 14.28 boxa	CLOC	• suprafata utila din masuratori conform relevului S=51.97 mp • + 6.72 mp balcon • + 12.00 mp boxa
TOTAL		80.42		

C. DATE REFERIToare LA PROPRIETAR

Nr. crt.	Proprietar	Domiciliu/ sediu	Cod numeric personal/ Cod SIRUES	Act de proprietate	Cod grupa proprietate	Supraf. din act (mp)		Mod de detinere- (teren/constructie)		Mentiiuni
						Teren	Constructie	Exclusiva	Indiviza	
1	2	3	4	5	6	7	8	9	10	11
	PRIMARIA ROMAN	Piata Roman Voda, nr. 1- Roman	---	Proces verbal de receptie la terminarea lucrarilor, nr. 39 din 02.08.1999- Primaria Roman.	F	---	---	-/*	*/-	

DATA: 04.11.2000

VERIFICAT:

ROMANIA
 MIHALCUT MIHAI
 INTOCMITOR
 DE CERTIFICAT
 DISTRIBUCIE
 NR. 005
 BC
 DE CADASTRU
 GEODEZIE SI CARTOGRAFIE

VERIFICAT SI RECEPTIONAT
 Inspector Ing. Stefan C. Zaharia
 data 04.11.2000
 Nr. inreg. 9336
 O.A.T. C.G.C.
 OFICIUL JUDETEAN DE CADASTRU, GEODEZIE SI CARTOGRAFIE NEAMT

RELEVU - APARTAMENT

Municipiului Roman

SCARA 1:100



Judetul:
Teritoriul Adm.:
Cod SIRUTA:
Adresa imobil
Strada:

NEAMT
ROMAN
120860

Numele si prenumele proprietarului
PRIMARIA MUNICIPIULUI ROMAN

Strada: Adresa
Piata Roman Voda , nr. 1

Nr. cadastral
provizoriu al
bunului imobil :

Stefan cel Mare , bloc 15 , scara
B , etaj III , ap. 25

Localitate: Roman
Judetul: Neamt

463 / 25

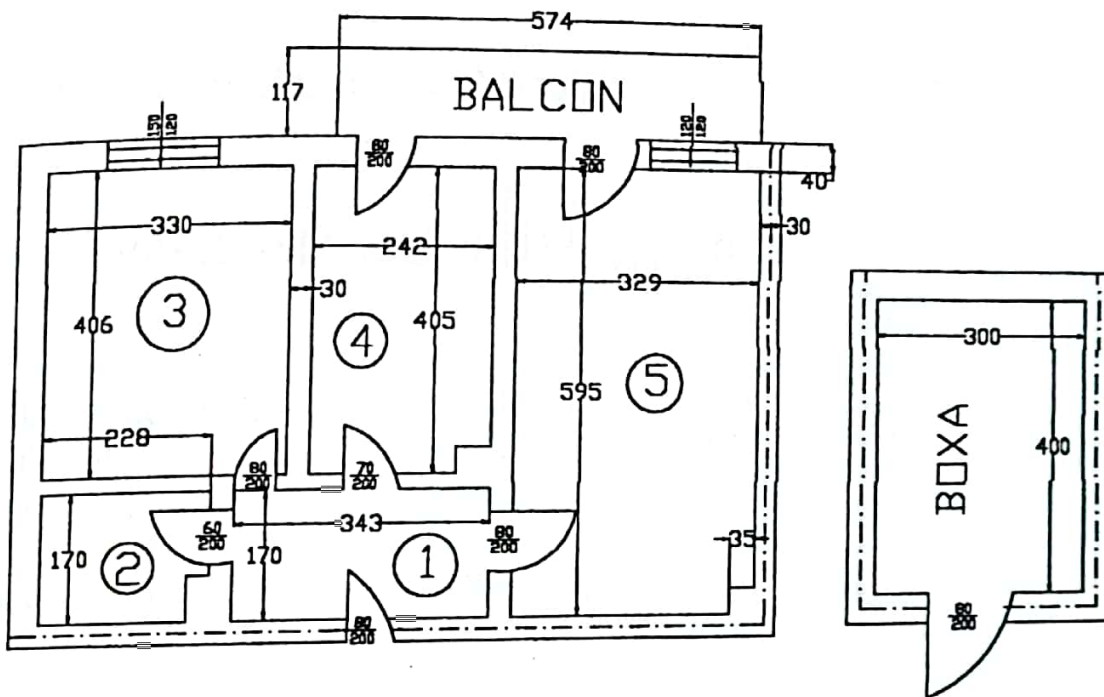

RECAPITULATIE:

NR.CRT.	DENUMIRE	SUPRAFATA UTILA (mp)
1	HOL	5.82
2	BAIE	3.69
3	DORMITOR	13.38
4	BUCATARIE	9.64
5	CAMERA DE ZI	19.44
Total suprafata utila:		51.97
Suprafata balcon:		6.72
Suprafata boxa:		12.00
Total:		70.69

DATA : 04.11.2000

EXECUTANT

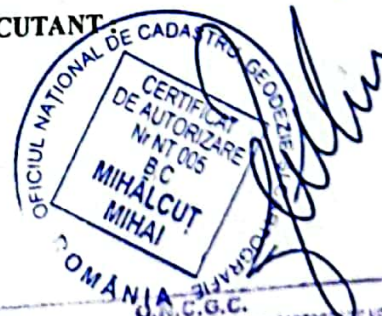

SUPRAFATA CONSTRUITA APARTAMENT S= 66.14mp
SUPRAFATA CONSTRUITA BOXA S=14.28 mp
TOTAL S=80.42 mp



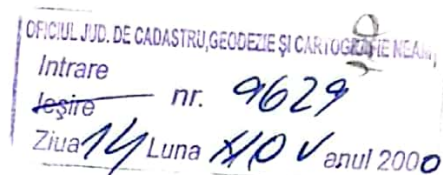

DOCUMENTATIE CADASTRALA

privind amplasarea si delimitarea bunului imobil

PRIMARIA MUNICIPIULUI ROMAN

Nr. cadastral provizoriu
al bunului imobil :

463 / 26

Denumire imobil : APARTAMENT 26 - BLOC 15, SCARA B , ETAJ III

Adresa : strada : STEFAN CEL MARE

Localitatea : ROMAN

terit. adm. al municipiului ROMAN

judetul Neamt

Data : 04.11.2000



MEMORIU TEHNIC

101

1. DENUMIREA LUCRARI SI SCOPUL ACESTEIA

Plan de amplasament si delimitare a bunului imobil pentru inscrierea in Cartea Funciara .
Imobilul este situat in Roman , strada Stefan cel Mare , bloc 15 , scara B , etaj III , ap. 26-
Neamt

In registrul de evidenta personala a lucrarilor , prezenta lucrare are numarul de inregistrare
474 (MIHALCUT MIHAI) .

2. BENEFICIARUL LUCRARI

PRIMARIA MUNICIPIULUI ROMAN- Piata Roman Voda , nr. 1-Roman

3. EXECUTANT

S.C. GEOCAD SRL – ROMAN-strada Oituz , bloc 2 , scara D , etaj III , ap. 49-Roman

4. OBIECTUL LUCRARI

S-a intocmit documentatia necesara deschiderii fisei individuale pentru ap. 26 din strada
Stefan cel Mare , bloc 15 , scara B , etaj III .

5. SCOPUL LUCRARI

Prezenta lucrare se intocmeste in vederea intabularii Actului de proprietate , si a instrainarii
imobilului .

6. AMPLASAMENTUL BUNULUI IMOBIL

Apartamentul se afla in strada Stefan cel Mare , bloc 15 , scara B , etaj III , unde beneficiarul
este proprietarul unui apartament cu patru camere .

7. SITUATIA JURIDICA IN CARTEA FUNCIARA VECH

Imobilul nu este inscris in Cartea Funciara , beneficiarul fiind proprietarul unui apartament
cu patru camere , conform actelor prezentate in capitolul C din fisa bunului imobil . In urma
masuratorilor au rezultat suprafetele care sunt trecute in capitolul B din fisa bunului imobil .

8. DATE REFERITOARE LA LUCRARE

Deoarece au existat masuratori anterioare efectuate in sistemul de proiectie Stereografic 1970
si care se gasesc in evidenta OJCGC Neamt nu s-au mai efectuat masuratori topo .

Data : 04.11.2000



PLAN DE INCADRARE IN ZONA

SCARA 1: 5000

102

LOCALITATEA: ROMAN
BLOC 15 – STRADA STEFAN CEL MARE
NR. CADASTRAL PROVIZORIU
AL BUNULUI IMOBIL: 463



FISA INDIVIDUALA A BUNULUI IMOBIL

DIN STRADA STEFAN CEL MARE, BLOC 15, SCARA B, ETAJ III, AP. 26- ROMAN-NEAMT

Judetul: NEAMT
 Teritoriul adm.: ROMAN
 Cod SIRUTA: 120860
 Cod INTRAVILAN: 2
 Cod EXTRAVILAN:

Sectione plan/nomenclatura: L-35-42-B-b-3-IV
 Nr. sector cadastral: 463 / 26
 Nr. cadastral provizoriu: 463 / 26
 Nr. carte funciara:

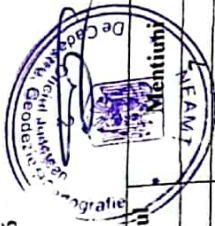

SCHITA BUNULUI IMOBIL

NR. CADASTRAL PROVIZORIU IMOBIL 463

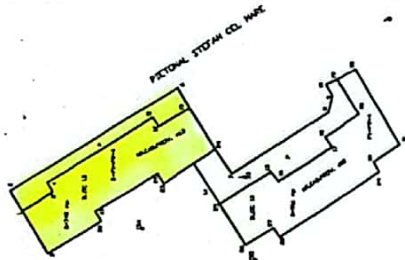

A. DATE REFERIToare LA TEREN

Nr. parcela	Cat. de fol.	Cod grupa destinatie	Supr. din mas. (mp)	Clasa calitate	Zona din cadrul localitatii	Mentiiuni
1	2	3				
463 / 26	C	TDI	16.49		MEDIANA	CPI 16.49 / 740, din care 15.38 mp aferent apartament si 1.11 mp aferent boxa.
TOTAL			16.49			

B. DATE REFERIToare LA CONSTRUCTII

Nr. corp cladire/ Constructie	Denumire	Suprafata construita (mp)	Cod grupa destinatie	Mentiiuni
1				
1 / 26	Apartment cu patru camere, hol, baie, wc, bucatarie, camera, balcon logie si boxa.	107.63 apartment 7.74 boxa	CLOC	• suprafata utila din masuratori conform relevului S=82.12 mp • + 4.09 mp balcon • + 2.65 mp logie • + 5.74 mp boxa
TOTAL		115.37		

C. DATE REFERIToare LA PROPRIETAR

Nr. crt.	Proprietar	Domiciliu/ sediu	Cod numeric personal/ Cod SIRUES	Act de proprietate	Cod grupa proprietate	Supraf. din act (mp)		Mod de detinere- (teren/constructie)		Mentiiuni
						Teren	Constructie	Exclusiva	Indiviza	
1	2	3	4	5	6	7	8	9	10	11
	OFIC. PRIMARIA ROMAN	Pinta Roman Voda, nr. 1- Roman	----	Proces verbal de receptie la terminarea lucrarilor, nr. 39 din 02.08.1999- Primaria Roman.	F	---	---	*/*	-/-	

DATA: 04.11.2000

VERIFICAT DE DECIZIA JUDETEAN DE CADASTRU, GEODEZIE SI CARTOGRAFIE NEAMT
 Nr. inreg. 7629 data 14.11.2000
 VERIFICAT SI RECEPTIONAT
 Inspector Ing. Stefan C. Zaharia



RELEVU - APARTAMENT

Municipiului Roman
SCARA 1:100

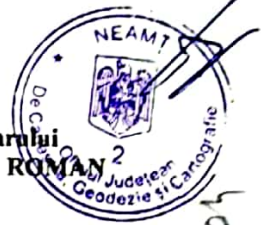

Judetul: NEAMT
Teritoriul Adm.: ROMAN
Cod SIRUTA: 120860
Adresa imobil
Strada: Stefan cel Mare , bloc 15 , scara B , etaj III , ap. 26
Nr. cadastral provizoriu al bunului imobil : 463 / 26

Numele si prenumele proprietarului
PRIMARIA MUNICIPIULUI ROMAN
Adresa: Piata Roman Voda , nr. 1
Localitate: Roman
Judetul: Neamt

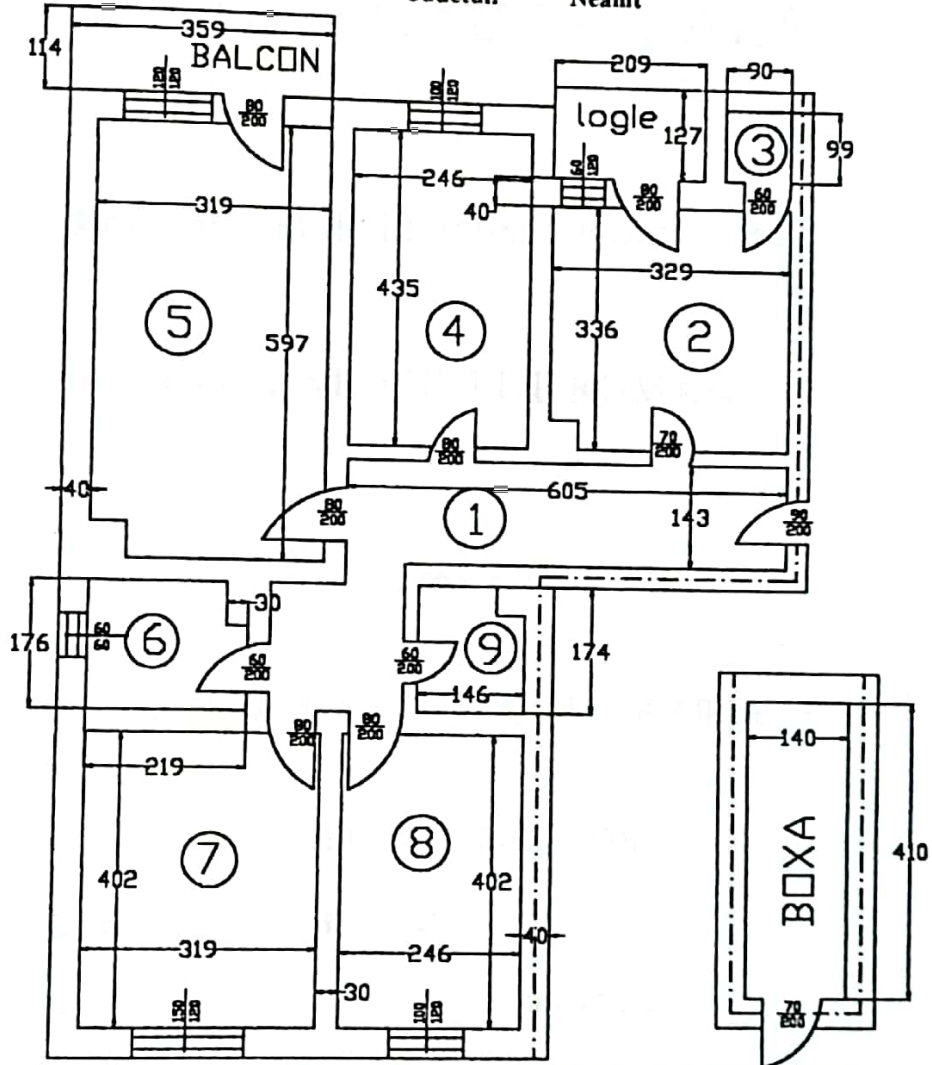

RECAPITULATIE:

NR.CRT.	DENUMIRE	SUPRAFATA UTILA (mp)
1	HOL	12.05
2	BUCATARIE	10.91
3	CAMARA	0.89
4	DORMITOR	10.70
5	CAMERA DE ZI	18.79
6	BAIE	3.67
7	DORMITOR	12.82
8	DORMITOR	9.89
9	WC	2.40
Total suprafata utila:		82.12
Suprafata balcon:		4.09
Suprafata logie:		2.65
Suprafata boxa:		5.74
Total:		94.60

O.N.C.G.C.
OFICIUL JUDETEAN DE CADASTRU, GEODEZIE SI CARTOGRAFIE NEAMT
Nr. inreg. 9689 data 14.11.2000
VERIFICAT SI RECEPTIONAT
Inspector Ing. Stefan C. Zaharia

DATA : 04.11.2000

EXECUTANT:



SUPRAFATA CONSTRUITA APARTAMENT S= 107.63 mp
SUPRAFATA CONSTRUITA BOXA S= 7.74mp
TOTAL S= 115.37 mp

OFICIUL JUD. DE CADASTRU, GEODEZIE ȘI CARTOGRAFIE NEAMT
Intrare nr. 9372
lașire
Ziua 06 Luna 11 anul 2000

DOCUMENTATIE CADASTRALA

privind amplasarea si delimitarea bunului imobil

PRIMARIA MUNICIPIULUI ROMAN

Nr. cadastral provizoriu
al bunului imobil :

463 / 27

Denumire imobil : APARTAMENT 27 - BLOC 15, SCARA B , ETAJ III

Adresa : strada : STEFAN CEL MARE

Localitatea : ROMAN

terit. adm. al municipiului ROMAN

judetul Neamt

Data : 04.11.2000

EXECUTANT



MEMORIU TEHNIC

1. DENUMIREA LUCRARI SI SCOPUL ACESTEIA

Plan de amplasament si delimitare a bunului imobil pentru inscrierea in Cartea Funciara .
Imobilul este situat in Roman , strada Stefan cel Mare , bloc 15 , scara B , etaj III , ap. 27-
Neamt

In registrul de evidenta personala a lucrarilor , prezenta lucrare are numarul de inregistrare
464 (MIHALCUT MIHAI.) .

2. BENEFICIARUL LUCRARI

PRIMARIA MUNICIPIULUI ROMAN- Piata Roman Voda , nr. 1-Roman

3. EXECUTANT

S.C. GEOCAD SRL – ROMAN-strada Oituz , bloc 2 , scara D , etaj III , ap. 49-Roman

4. OBIECTUL LUCRARI

S-a intocmit documentatia necesara deschiderii fisei individuale pentru ap. 27 din strada
Stefan cel Mare , bloc 15 , scara B , etaj III .

5. SCOPUL LUCRARI

Prezenta lucrare se intocmeste in vederea intabularii Actului de proprietate , si a instrainarii
imobilului .

6. AMPLASAMENTUL BUNULUI IMOBIL

Apartamentul se afla in strada Stefan cel Mare , bloc 15 , scara B , etaj III , unde beneficiarul
este proprietarul unui apartament cu doua camere .

7. SITUATIA JURIDICA IN CARTEA FUNCIARA VECH

Imobilul nu este inscris in Cartea Funciara , beneficiarul fiind proprietarul unui apartament
cu doua camere , conform actelor prezentate in capitolul C din fisa bunului imobil . In urma
masuratorilor au rezultat suprafetele care sunt trecute in capitolul B din fisa bunului imobil .

8. DATE REFERITOARE LA LUCRARE

Deoarece au existat masuratori anterioare efectuate in sistemul de proiectie Stereografic 1970
si care se gasesc in evidenta OJCGC Neamt nu s-au mai efectuat masuratori topo .

Data : 04.11.2000



PLAN DE INCADRARE IN ZONA

SCARA 1: 5000

LOCALITATEA: ROMAN
BLOC 15 – STRADA STEFAN CEL MARE
NR. CADASTRAL PROVIZORIU
AL BUNULUI IMOBIL: 463

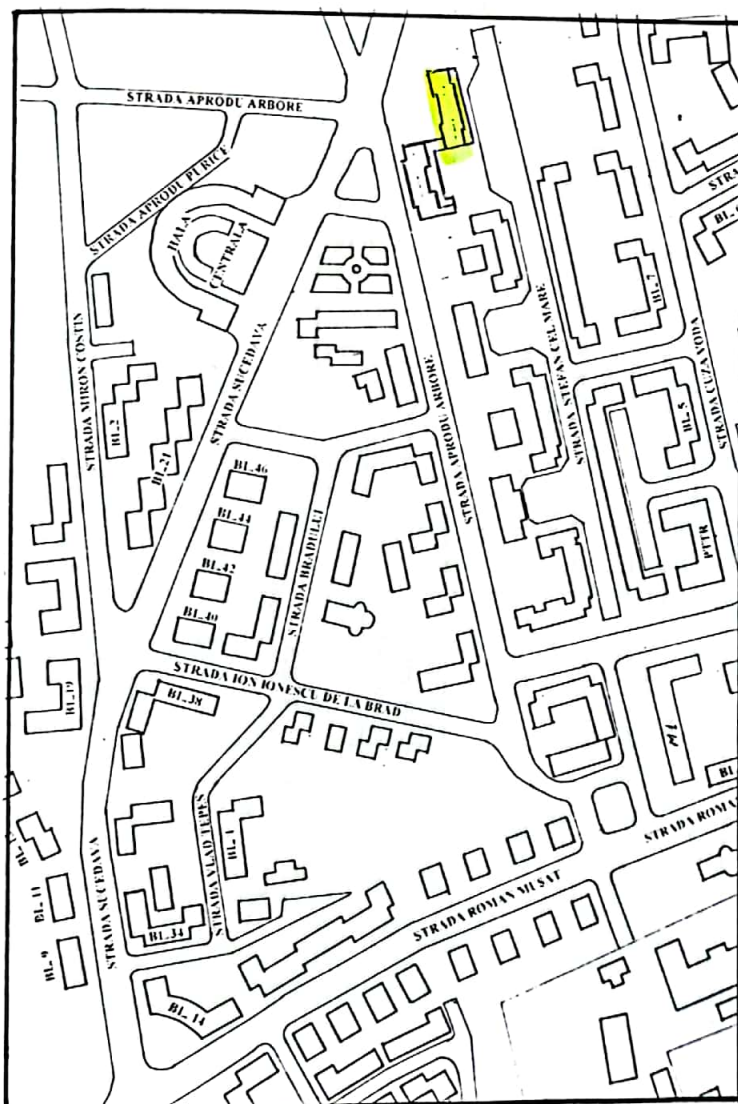

FISA INDIVIDUALA A BUNULUI IMOBIL

DIN STRADA STEFAN CEL MARE, BLOC 15, SCARA B, ETAJ III, AP. 27- ROMAN-NEAMT

Judetul: NEAMT
 Teritoriul adm.: ROMAN
 Cod SIRUTA: 120860
 Cod INTRAVILAN: 2
 Cod EXTRAVILAN:

Sectione plan/nomenclatura:
 Nr. sector cadastral:
 Nr. cadastral provizoriu:
 Nr. carte funciara:

L-35-42-B-b-3-IV

463 / 27

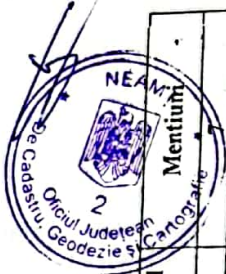

SCHITA BUNULUI IMOBIL

NR. CADASTRAL PROVIZORIU IMOBIL ___463___

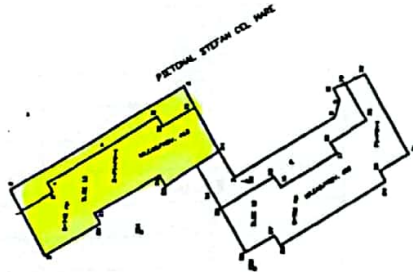

A. DATE REFERITOARE LA TEREN

Nr. parcela	Cat. de fol.	Cod grupa destinatie	Supr. din mas. (mp)	Clasa calitate	Zona din cadrul localitatii	Mentiiuni
1	2	3	4*	5	6	
463 / 27	C	TDI	10.14		MEDIANA	CPI 10.14 / 740 , din care 9.03 mp aferent apartament si 1.11 mp aferent boxa .
TOTAL			10.14			

B. DATE REFERITOARE LA CONSTRUCTII

Nr.corp cladire/ Constructie	Denumire	Suprafata construita (mp)	Cod grupa destinatie	Mentiiuni
1	2	3	4	
1 / 27	Apartment cu doua camere , hol , baie , bucatarie , doua balcoane si boxa .	63.21 apartament 7.74 boxa	CLOC	• suprafata utila din masuratori conform relevului S=50.84 mp • + 3.85 mp balcon • + 3.73 mp balcon • + 5.74 mp boxa
TOTAL		70.95		

C. DATE REFERITOARE LA PROPRIETAR

Nr. crt.	Proprietar	Domiciliu/ sediu	Cod numeric personal/ Cod SIRUES	Act de proprietate	Cod grupa proprietate	Supraf. din act (mp)		Mod de detinere- (teren/constructie)		Mentiiuni
						Teren	Constructie	Exclusiva	Indiviza	
	PRIMARIA MUNICIPIULUI VODA , nr. 1- ROMAN	3	4	5	6	7	8	9	10	11
		Piata Roman Voda , nr. 1- Roman	----	Proces verbal de receptie la terminarea lucrarilor , nr. 39 din 02.08.1999- Primaria Roman .	F	--	--	-/*	*/-	

DATA: 04.11.2000

VERIFICAT

O. I. I. C. G. C.
 OFICIUL JUDETEAN DE CADASTRU, GEODEZIE SI CARTOGRAFIE NEAMT
 Nr. Intreg. 9342 data 08.11.2000
 VERIFICAT SI RECEPTIONAT
 Inspector ing.Stefan C. Zaharia



RELEVU - APARTAMENT

Municipiului Roman

SCARA 1:100



Judetul:
Teritoriul Adm.:
Cod SIRUTA:
Adresa imobil
Strada:

NEAMT
ROMAN
120860

Numele si prenumele proprietarului
PRIMARIA MUNICIPIULUI ROMAN

Strada: Adresa
Piata Roman Voda , nr. 1

Nr. cadastral
provizoriu al
bunului imobil :

Stefan cel Mare , bloc 15 , scara
B , etaj III , ap. 27

Localitate: Roman
Judetul: Neamt

463 / 27

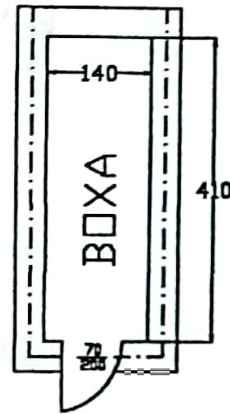
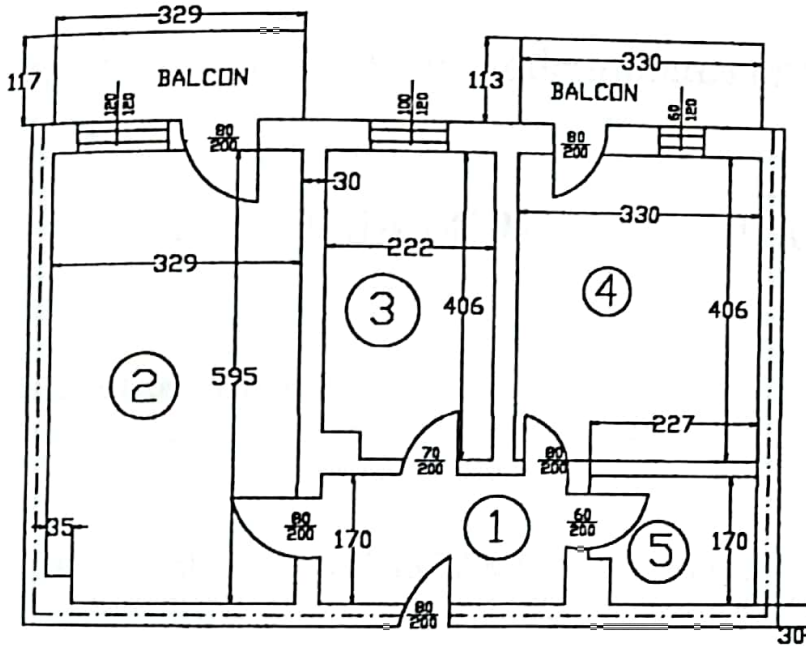

RECAPITULATIE:

NR.CRT.	DENUMIRE	SUPRAFATA UTILA (mp)
1	HOL	5.49
2	CAMERA DE ZI	19.45
3	BUCATARIE	8.80
4	DORMITOR	13.40
5	BAIE	3.70
Total suprafata utila:		50.84
Suprafata balcon:		3.85
Suprafata balcon:		3.73
Suprafata boxa:		5.74
Total:		64.16

DATA : 04.11.2000

EXECUTANT :



SUPRAFATA CONSTRUITA APARTAMENT S= 63.21mp
SUPRAFATA CONSTRUITA BOXA S= 7.74mp
TOTAL S=70.95 mp



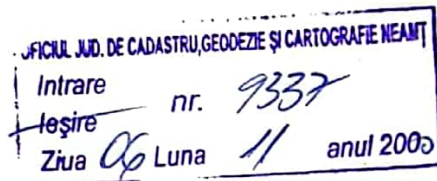

DOCUMENTAȚIE CADASTRALĂ

privind amplasarea și delimitarea bunului imobil

PRIMĂRIA MUNICIPIULUI ROMAN

Nr. cadastral provizoriu
al bunului imobil : 463 / 29

Denumire imobil : APARTAMENT 29 - BLOC 15, SCARA B, ETAJ IV

Adresa : strada : STEFAN CEL MARE

Localitatea : ROMAN

terit. adm. al municipiului ROMAN

judetul Neamț

Data : 04.11.2000



MEMORIU TEHNIC

1. DENUMIREA LUCRARI SI SCOPUL ACESTEIA

Plan de amplasament si delimitare a bunului imobil pentru inscrierea in Cartea Funciara .
Imobilul este situat in Roman , strada Stefan cel Mare , bloc 15 , scara B , etaj IV , ap. 29-
Neamt

In registrul de evidenta personala a lucrarilor , prezenta lucrare are numarul de inregistrare
469 (MIHALCUT MIHAI) .

2. BENEFICIARUL LUCRARI

PRIMARIA MUNICIPIULUI ROMAN- Piata Roman Voda , nr. 1-Roman

3. EXECUTANT

S.C. GEOCAD SRL – ROMAN-strada Oituz , bloc 2 , scara D , etaj III , ap. 49-Roman

4. OBIECTUL LUCRARI

S-a intocmit documentatia necesara deschiderii fisei individuale pentru ap. 29 din strada
Stefan cel Mare , bloc 15 , scara B , etaj IV .

5. SCOPUL LUCRARI

Prezenta lucrare se intocmeste in vederea intabularii Actului de proprietate , si a instrainarii
imobilului .

6. AMPLASAMENTUL BUNULUI IMOBIL

Apartamentul se afla in strada Stefan cel Mare , bloc 15 , scara B , etaj IV , unde beneficiarul
este proprietarul unui apartament cu doua camere .

7. SITUATIA JURIDICA IN CARTEA FUNCIARA VECH

Imobilul nu este in scris in Cartea Funciara , beneficiarul fiind proprietarul unui apartament
cu doua camere , conform actelor prezentate in capitolul C din fisa bunului imobil . In urma
masuratorilor au rezultat suprafetele care sunt trecute in capitolul B din fisa bunului imobil .

8. DATE REFERITOARE LA LUCRARE

Deoarece au existat masuratori anterioare efectuate in sistemul de proiectie Stereografic 1970
si care se gasesc in evidenta OJCGC Neamt nu s-au mai efectuat masuratori topo .

Data : 04.11.2000



PLAN DE INCADRARE IN ZONA

SCARA 1: 5000

LOCALITATEA: ROMAN
BLOC 15 – STRADA STEFAN CEL MARE
NR. CADASTRAL PROVIZORIU
AL BUNULUI IMOBIL: 463

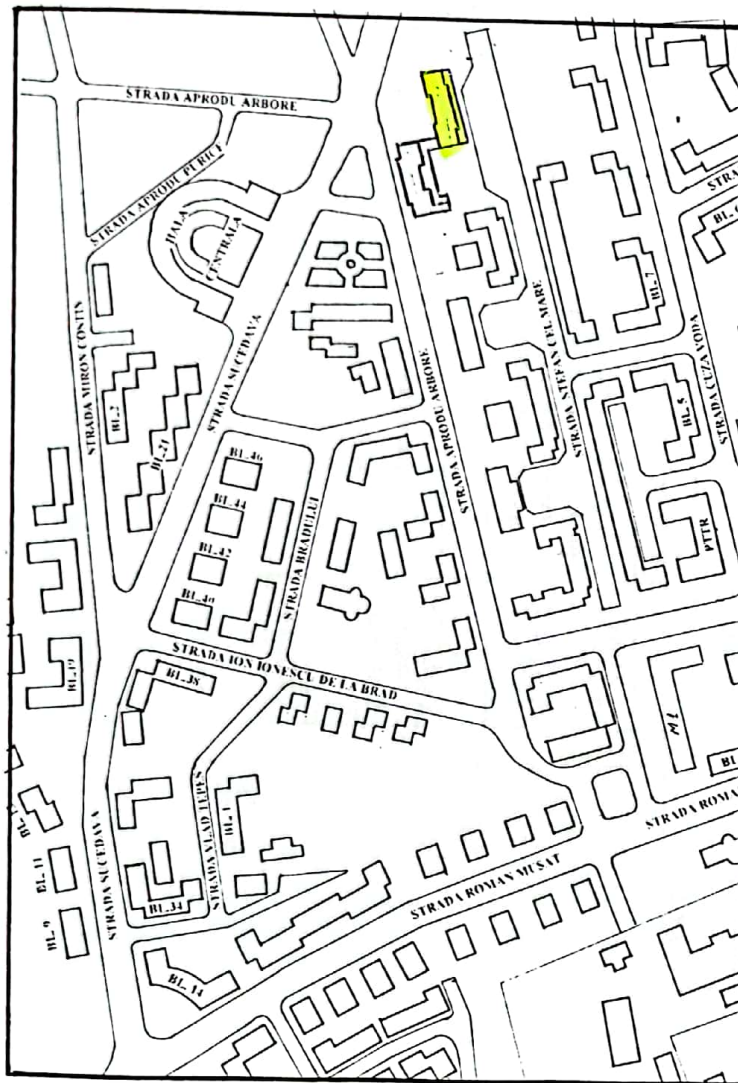

FISA INDIVIDUALA A BUNULUI IMOBIL

DIN STRADA STEFAN CEL MARE, BLOC 15, SCARA B, ETAJ IV, AP. 29- ROMAN-NEAMT

Judetul: NEAMT
 Teritoriul adm.: ROMAN
 Cod SIRUTA: 120860
 Cod INTRAVILAN: 2
 Cod EXTRAVILAN:

Sectione plan/nomenclatura: L-35-42-B-b-3-IV
 Nr. sector cadastral: 463 / 29
 Nr. cadastral provizoriu:
 Nr. carte funciara:



SCHITA BUNULUI IMOBIL

NR. CADASTRAL PROVIZORIU IMOBIL ___ 463 ___

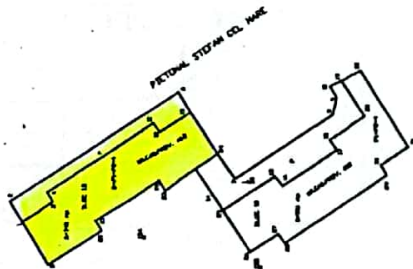

A. DATE REFERITOARE LA TEREN					
Nr. parcela	Cat. de fol.	Cod grupa destinatie	Supr. din mas. (mp)	Clasa calitate	Zona din cadrul localitatii
1	2	3	4*	5	6
463 / 29	C	TDI	10.55		MEDIANA
TOTAL			10.55		CPI 10. / 740, din care 9.45 mp aferent apartament si 1.10 mp aferent boxa.

B. DATE REFERITOARE LA CONSTRUCTII

Nr. corp cladire/ Constructie	Denumire	Suprafata construita (mp)	Cod grupa destinatie	Mentiiuni
1	2	3	4	5
1 / 29	Apartment cu doua camere, hol, baie, bucatarie, balcon si boxa.	66.14 apartment 7.68 boxa	CLOC	<ul style="list-style-type: none"> • suprafata utila din masuratori conform releveului S=51.97 mp • + 6.72 mp balcon • + 6.00 mp boxa
TOTAL		73.42		

C. DATE REFERITOARE LA PROPRIETAR

Nr. crt.	Proprietar	Domiciliu/ sediu	Cod numeric personal/ Cod SIRUES	Act de proprietate	Cod grupa proprietate	Supraf. din act (mp)		Mod de detinere- (teren/constructie)		Mentiiuni
						Teren	Constructie	Exclusiva	Indiviza	
1	2	3	4	5	6	7	8	9	10	11
1.	PRIMARIA MUNICIPIULUI ROMAN	Piata Roman Voda, nr. 1- Roman	---	Proces verbal de receptie la terminarea lucrarilor, nr. 39 din 02.08.1999- Primaria Roman.	F	---	---	-/*	*/-	

DATA: 04.11.2000

VERIFICAT:





RELEVU - APARTAMENT
Municipiului Roman
SCARA 1:100

Judetul: NEAMT
 Teritoriul Adm.: ROMAN
 Cod SIRUTA: 120860
 Adresa imobil
 Strada:
 Nr. cadastral
 provizoriu al
 bunului imobil :

NEAMT
 ROMAN
 120860
 Stefan cel Mare , bloc 15 , scara
 B , etaj IV , ap. 29
 463 / 29

Numele si prenumele proprietarului
 PRIMARIA MUNICIPIULUI ROMAN
 Adresa
 Strada: Piata Roman Voda , nr. 1
 Localitate: Roman
 Judetul: Neamt

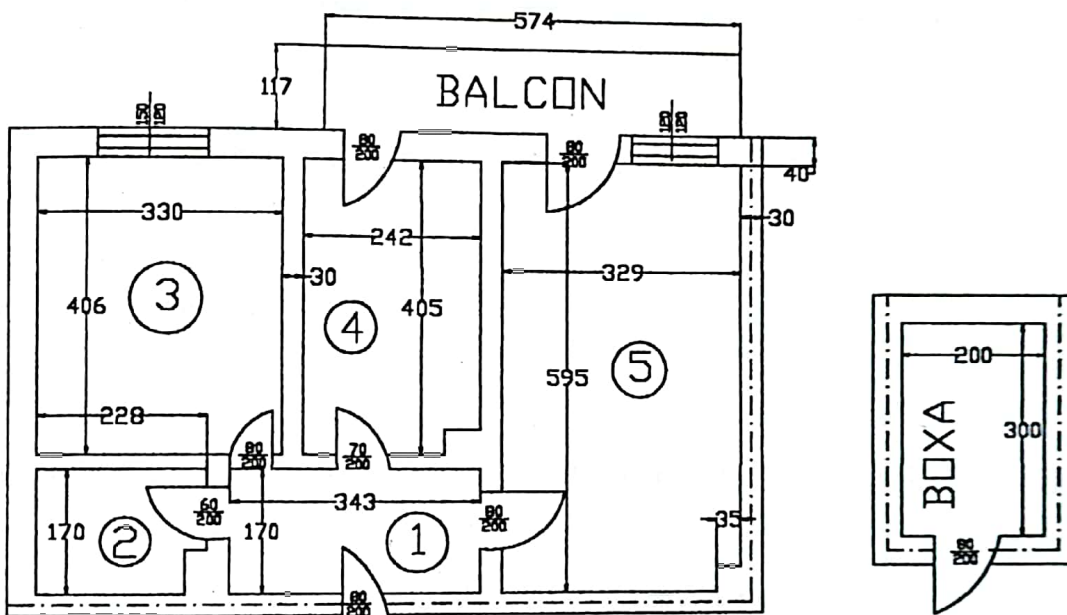

RECAPITULATIE:

NR.CRT.	DENUMIRE	SUPRAFATA UTILA (mp)
1	HOL	5.82
2	BAIE	3.69
3	DORMITOR	13.38
4	BUCATARIE	9.64
5	CAMERA DE ZI	19.44
Total suprafata utila:		51.97
Suprafata balcon:		6.72
Suprafata boxa:		6.00
Total:		64.69

DATA : 04.11.2000

EXECUTANT



SUPRAFATA CONSTRUITA APARTAMENT S= 66.14mp
 SUPRAFATA CONSTRUITA BOXA S= 7.68 mp
 TOTAL S=73.82 mp



OFICIUL JUD. DE CADASTRU, GEODEZIE ȘI CARTOGRAFIE NEAMT		
Intrare	nr.	9343
leșire		
Ziua	Luna	anul 2000

DOCUMENTATIE CADASTRALA

privind amplasarea si delimitarea bunului imobil

PRIMARIA MUNICIPIULUI ROMAN

Nr. cadastral provizoriu
al bunului imobil :

463 / 31

Denumire imobil : APARTAMENT 31 - BLOC 15, SCARA B , ETAJ IV

Adresa : strada : STEFAN CEL MARE

Localitatea : ROMAN

terit. adm. al municipiului ROMAN

judetul Neamt

Data : 04.11.2000



MEMORIU TEHNIC

1. DENUMIREA LUCRARI SI SCOPUL ACESTEIA

Plan de amplasament si delimitare a bunului imobil pentru inscrierea in Cartea Funciara .
Imobilul este situat in Roman , strada Stefan cel Mare , bloc 15 , scara B , etaj IV , ap. 31-
Neamt

In registrul de evidenta personala a lucrarilor , prezenta lucrare are numarul de inregistrare
465 (MIHALCUT MIHAI.) .

2. BENEFICIARUL LUCRARI

PRIMARIA MUNICIPIULUI ROMAN- Piata Roman Voda , nr. 1-Roman

3. EXECUTANT

S.C. GEOCAD SRL – ROMAN-strada Oituz , bloc 2 , scara D , etaj III , ap. 49-Roman

4. OBIECTUL LUCRARI

S-a intocmit documentatia necesara deschiderii fisei individuale pentru ap. 31 din strada
Stefan cel Mare , bloc 15 , scara B , etaj IV .

5. SCOPUL LUCRARI

Prezenta lucrare se intocmeste in vederea intabularii Actului de proprietate , si a instrainarii
imobilului .

6. AMPLASAMENTUL BUNULUI IMOBIL

Apartamentul se afla in strada Stefan cel Mare , bloc 15 , scara B , etaj IV , unde beneficiarul
este proprietarul unui apartament cu doua camere .

7. SITUATIA JURIDICA IN CARTEA FUNCIARA VECH

Imobilul nu este inscris in Cartea Funciara , beneficiarul fiind proprietarul unui apartament
cu doua camere , conform actelor prezentate in capitolul C din fisa bunului imobil . In urma
masuratorilor au rezultat suprafetele care sunt trecute in capitolul B din fisa bunului imobil .

8. DATE REFERITOARE LA LUCRARE

Deoarece au existat masuratori anterioare efectuate in sistemul de proiectie Stereografic 1970
si care se gasesc in evidenta OJCGC Neamt nu s-au mai efectuat masuratori topo .

Data : 04.11.2000



PLAN DE INCADRARE IN ZONA

SCARA 1: 5000

LOCALITATEA: ROMAN
BLOC 15 - STRADA STEFAN CEL MARE
NR. CADASTRAL PROVIZORIU
AL BUNULUI IMOBIL: 463

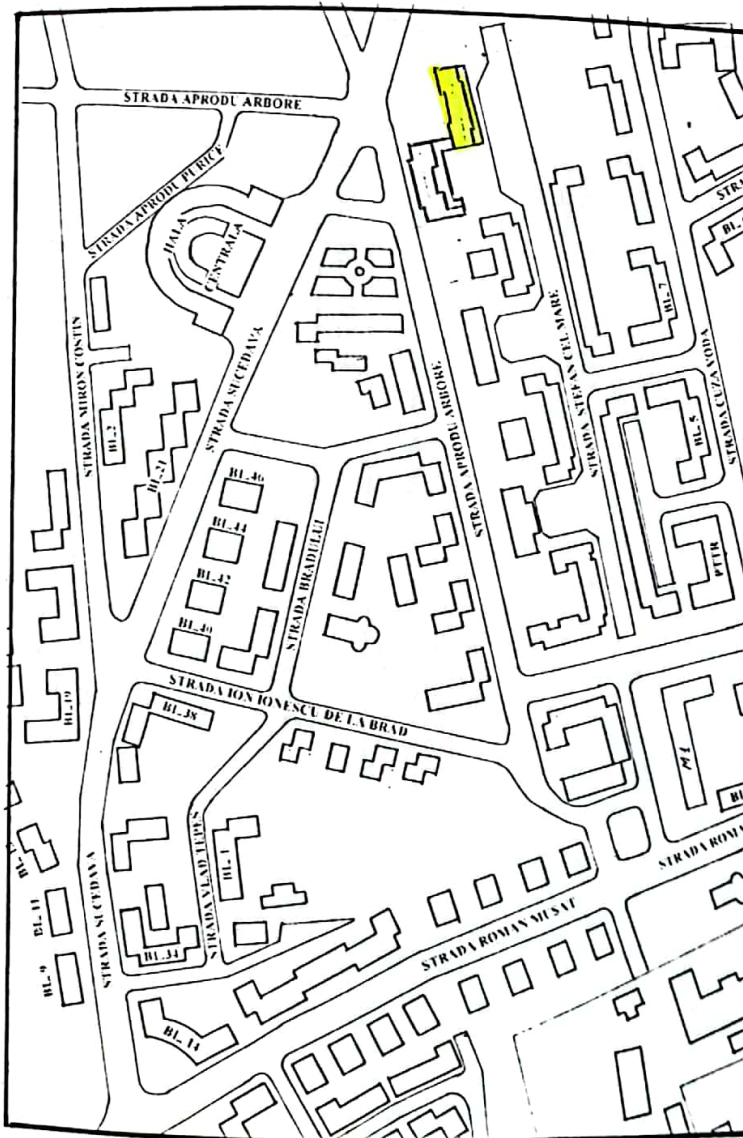

FISA INDIVIDUALA A BUNULUI IMOBIL

DIN STRADA STEFAN CEL MARE, BLOC 15, SCARA B, ETAJ IV , AP. 31- ROMAN-NEAMT

Judetul: NEAMT
 Teritoriul adm.: ROMAN
 Cod SIRUTA: 120860
 Cod INTRAVILAN: 2
 Cod EXTRAVILAN:

Sectione plan/nomenclatura: L-35-42-B-b-3-IV
 Nr. sector cadastral: 463 / 31
 Nr. cadastral provizoriu:
 Nr. carte funciara:

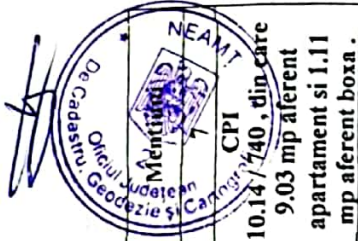

SCHITA BUNULUI IMOBIL

NR. CADASTRAL PROVIZORIU IMOBIL ___463___

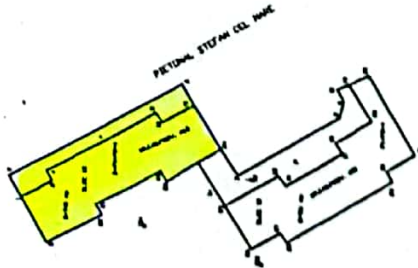

A. DATE REFERITOARE LA TEREN

Nr. parcela	Cat. de fol.	Cod grupa destinatie	Supr. din mas. (mp)	Clasa calitate	Zona din cadrul localitatii
1	2	3	4*	5	6
463 / 31	C	TDI	10.14		MEDIANA
TOTAL			10.14		

B. DATE REFERITOARE LA CONSTRUCTII

Nr. corp cladire/ Constructie	Denumire	Suprafata construita (mp)	Cod grupa destinatie	Mentiuni
1	2	3	4	5
1 / 31	Apartment cu doua camere , hol , baie , bucatarie , balcon si boxa .	63.21 apartament 7.74 boxa	CLOC	• suprafata utila din masuratori conform relevului S=50.84 mp • + 12.45 mp balcon • + 5.74 mp boxa
TOTAL		70.95		

C. DATE REFERITOARE LA PROPRIETAR

Nr. crt.	Proprietar	Domiciliu/ sediu	Cod numeric personal/ Cod SIRUES	Act de proprietate	Cod grupa proprietate	Supraf. din act (mp)			Mod de detinere- (teren/constructie)		Mentiuni
						Teren	Constructie	Exclusiva	Indiviza	Exclusiva	
1	2	3	4	5	6	7	8	9	10	11	
1.	PRIMARIA COMUNICIBULUI ROMAN	Piata Roman Voda , nr. 1- Roman	----	Proces verbal de receptie la terminarea lucrarilor , nr. 39 din 02.08.1999. Primaria Roman .	F	---	---	-/*	*/-		

DATA: 04.11.2000

VERIFICAT:



RELEVU – APARTAMENT

Municipiului Roman

SCARA 1:100



Judetul:
Teritoriul Adm.:
Cod SIRUTA:
Adresa imobil
Strada:

NEAMT
ROMAN
120860

Numele si prenumele proprietarului
PRIMARIA MUNICIPIULUI ROMAN

Nr. cadastral
provizoriu al
bunului imobil :

Stefan cel Mare , bloc 15 , scara
B , etaj IV , ap. 31

Strada: Adresa
Piata Roman Voda , nr. 1

Localitate: Roman
Judetul: Neamt

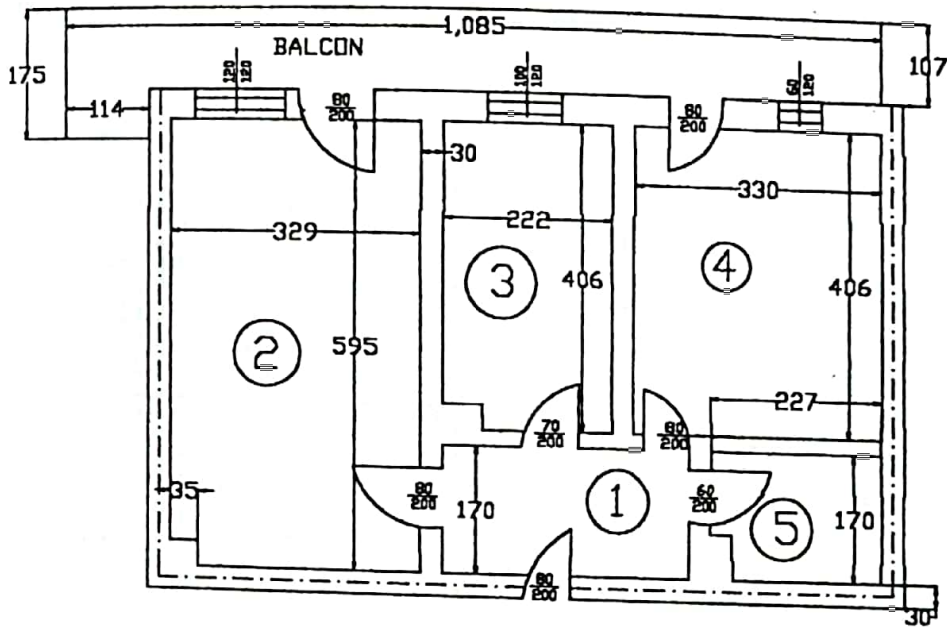

RECAPITULATIE:

NR.CRT.	DENUMIRE	SUPRAFATA UTILA (mp)
1	HOL	5.49
2	CAMERA DE ZI	19.45
3	BUCATARIE	8.80
4	DORMITOR	13.40
5	BAIE	3.70
Total suprafata utila:		50.84
Suprafata balcon:		12.45
Suprafata boxa:		5.74
Total:		68.67

DATA : 04.11.2000

EXECUTANT :



SUPRAFATA CONSTRUITA APARTAMENT S= 63.21mp
SUPRAFATA CONSTRUITA BOXA S= 7.74mp
TOTAL S=70.95 mp

