

TABEL

Cuprinzând terenurile ce se vor închiria prin licitație

Nr. crt.	Amplasament	Suprafața (mp) CF	Destinația	Preț euro/mp/an	Durata	Observații
1.	str. Oituz	1,00 50321 – O1	trotuar	6,00	5 ani	Licitație
2.	str. Decebal	1,00 50309 – D1	trotuar	6,00	5 ani	Licitație
3.	str. Nicolae Titulescu, nr. 4-8	1,00 52458 - N1	Curți-construcții	6,00	5 ani	Licitație
4.	str. Ștefan cel Mare, nr. 250	1,00 59778 – S1	Curți-construcții	6,00	5 ani	Licitație
5.	str. Mihai Viteazu	1,00 56788 – M1	trotuar	6,00	5 ani	Licitație
6.	str. Mihai Viteazu	1,00 56788 – M2	trotuar	6,00	5 ani	Licitație
7.	str. Mihai Viteazu	1,00 56788 – M3	trotuar	6,00	5 ani	Licitație
8.	str. Mihai Viteazu	1,00 56788 - M4	trotuar	6,00	5 ani	Licitație

PLAN DE AMPLASAMENT SI DELIMITARE A IMOBILULUI

Scara 1 : 1000

Nr. cadastral	Suprafata masurata	Adresa imobilului	
50321	6380 mp	Municipiul Roman, Str. Oltuz, Jud. Neamt	

Cartea Funciara nr.	LAT	ROMAN
---------------------	-----	-------

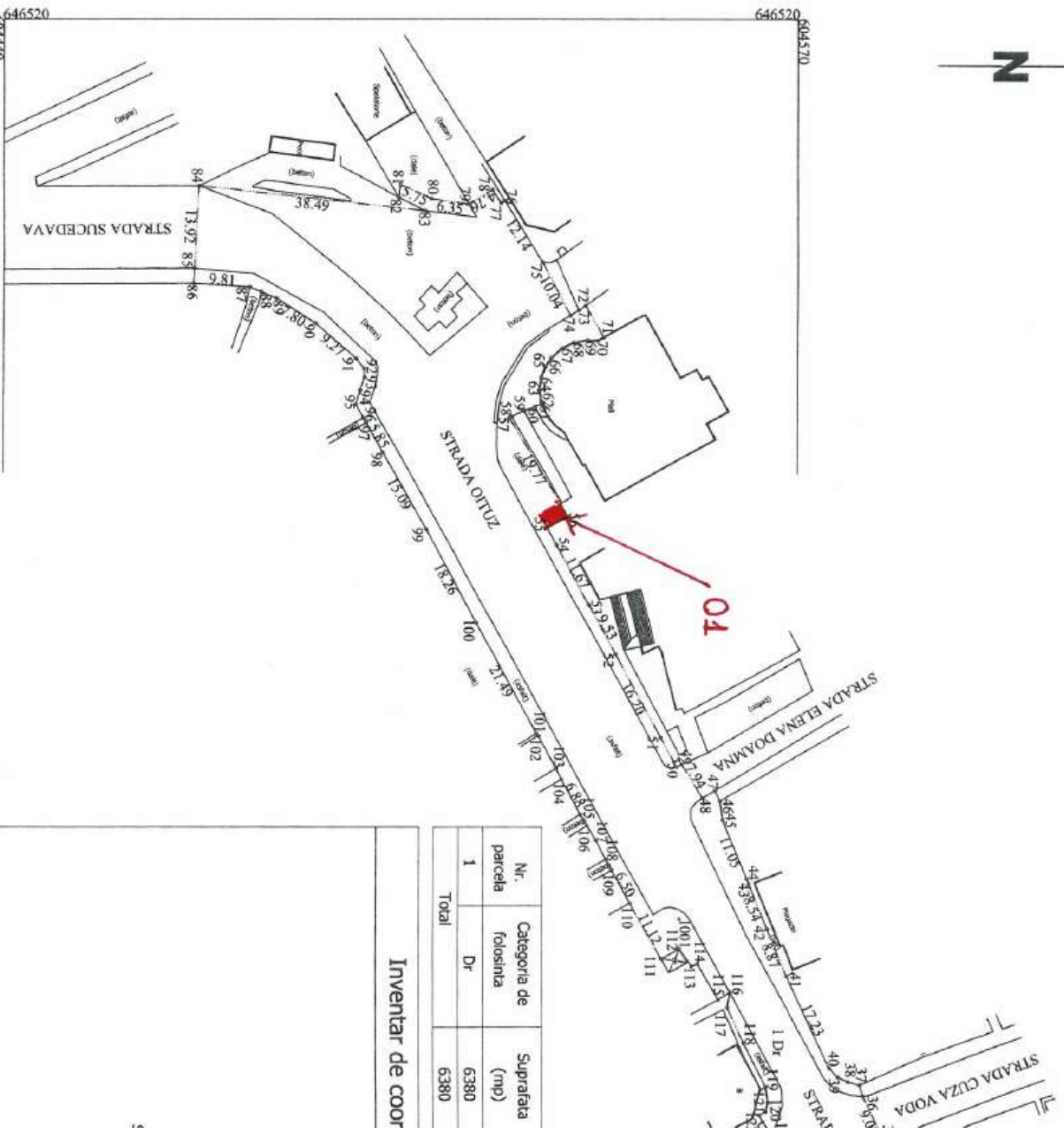

Nr. parcela	Categorie de folosinta	Suprafata (mp)
1	Dr	6380
Total		6380

Inventar de coor

--	--

PLAN DE AMPLASAMENT SI DELIMITARE A IMOBILULUI

ANEXA 11

Scara 1 : 1000

Nr. cadastral	Suprafata masurata	Adresa Imobilului	
50309	1275mp	Loc Roman, Str Decebal, Jud Neamt	
Cartea Funciara nr.		UAT	Roman

603900

603900

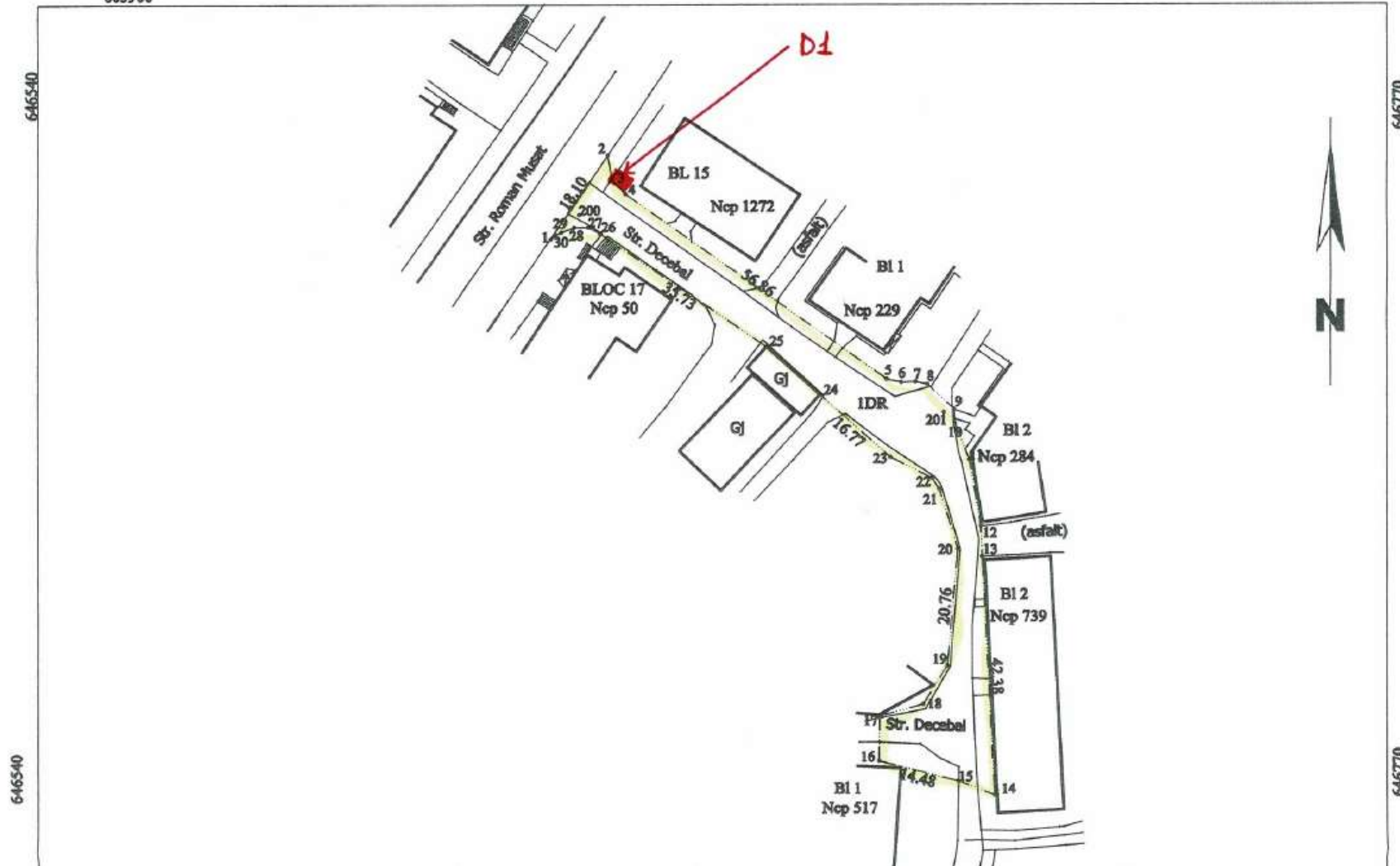

646540

646770

646540

646770

PLAN DE AMPLASAMENT SI DELIMITARE A IMOBILULUI

ANEXA 11

Scara 1 : 500

Nr. cadastral	Suprafata masurata	Adresa imobilului
4922	1026 mp	Mun. Roman, Str. Nicolae Titulescu, nr. 4-8, Jud. Neamt

Cartea Funciara nr.	UAT	ROMAN
13789/N	ROMAN	ROMAN

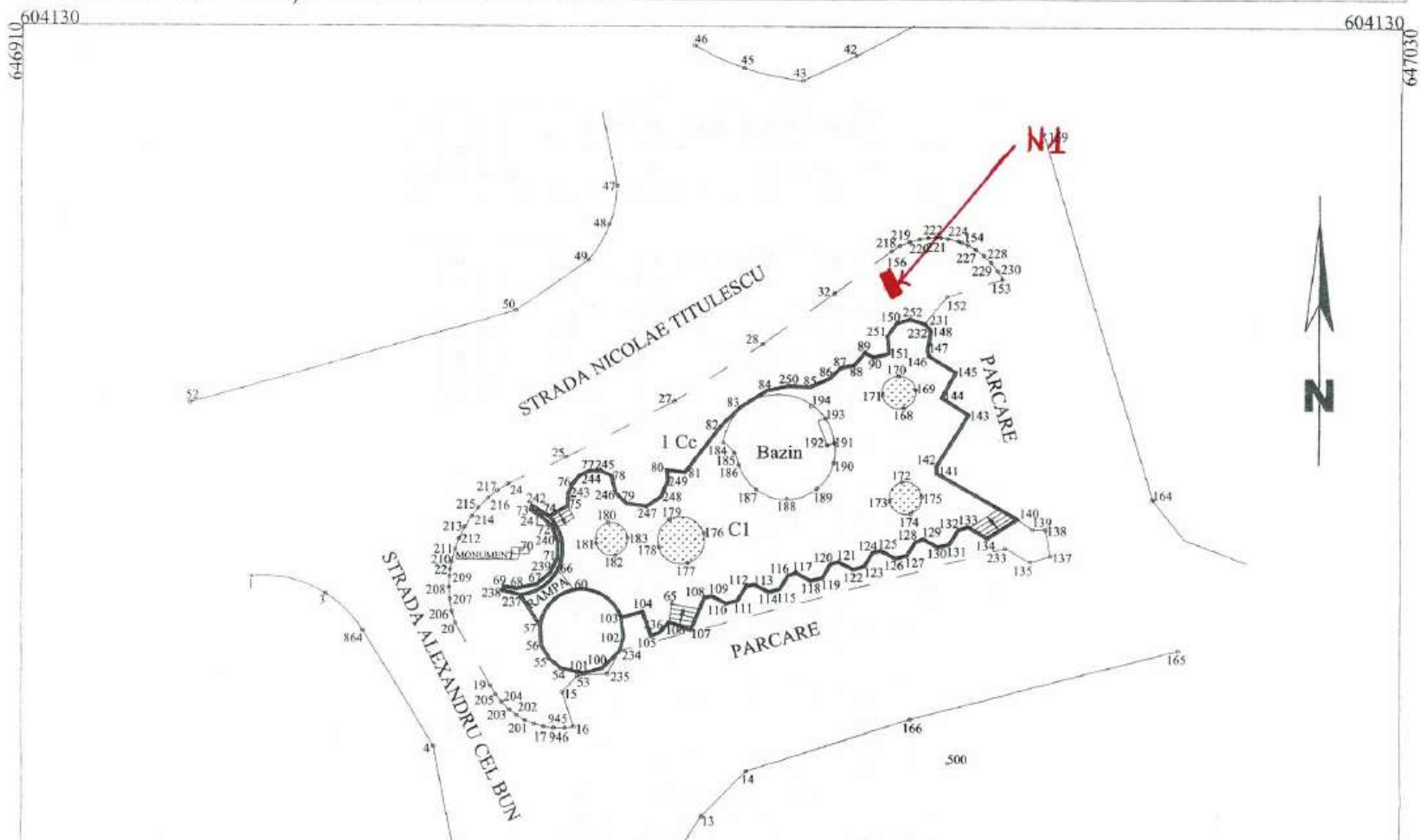



PLAN DE AMPLASAMENT SI DELIMITARE A IMOBILULUI
Scara 1 : 2000

Nr. cadastral	Suprafata masurata a imobilului (mp)	Adresa imobilului
5978	168914	Municipiul Roman, Strada Stefan cel Mare, Nr.250 Judetul Neamt
Cartea Funciara nr.		UAT : Roman

A. Date referitoare la teren

Nr. parcela	Categoria de folosinta	Suprafata (mp)	Mentiiuni
1	Cz	168914	Imobil imprejmuit cu gard de metal si gard de plasa
Total		168914	

B. Date referitoare la constructii

Cod constr.	Destinatia	Suprafata construita la sol (mp)	Mentiiuni
C1	CA	17	Post Trafo construit in anul 1965 cu suprafata construita la sol 17mp si suprafata construita desfasurata de 17 mp.
C2	CA	55	Toaleta publica construita in anul 1952 cu suprafata construita la sol de 55mp. si suprafata construita desfasurata 55 mp.
C3	CA	53	Toaleta publica construita in anul 1962 cu suprafata construita la sol de 53 mp. si suprafata construita desfasurata 53mp.
C4	CAS	99	Cadidre administrativa construita in anul 1952 cu suprafata construita la sol de 99mp si suprafata construita desfasurata de 198 mp
Total		224	

Suprafata totala masurata a imobilului = 168914 mp
Suprafata din act = 173280 mp (Diferenta se regaseste in NC 53907 si NC 50305)

Executant: GIURGILA N. Gelu

Confirm executarea masuratorilor la teren, corectitudinea intocmirii documentelor cadastrale si corespondenta acestora cu realitatea din teren

CERTIFICAT DE AUTORIZARE
Seriile RO-B-F nr. 0167
GIURGILA GELU

11.5.2019

Noiembrie 2019

Inspector

Confirm introducerea imobilului in baza de date Integrata si atribuirea numarului cadastral

Oficiul de Cadastru si Publicitate Imobiliară Roman
Nume si prenume **MOLDOVIANU GASRIEL**
Funcția **CONSILIER**

02. DEC. 2019

Stampila BCPI

846342.90

605306.88