

**PLAN DE AMPLASAMENT SI DELIMITARE A IMOBILULUI
CU PROPUNEREA DE ALIPIRE**

Scara 1 : 1000

| | | | |
|--|--|---|-------|
| Nr. cadastral | Suprafata masurata | Adresa imobilului | |
| 59999+58607+56025+53983+60050+ +57741+54412+57055+57494 | 4207+13+21+15+176+15+15+ +16+15 = 4493 mp | Municipiul Roman, Bulevardul Roman Musat, Nr.30A, Lot 8, Lot 13, Lot 17, Lot 18, Lot 20, Lot 24, Judetul Neamt | |
| Cartea Funciara nr. | 59999+58607+56025+53983+60050++57741+54412+57055+57494 | UAT | Roman |

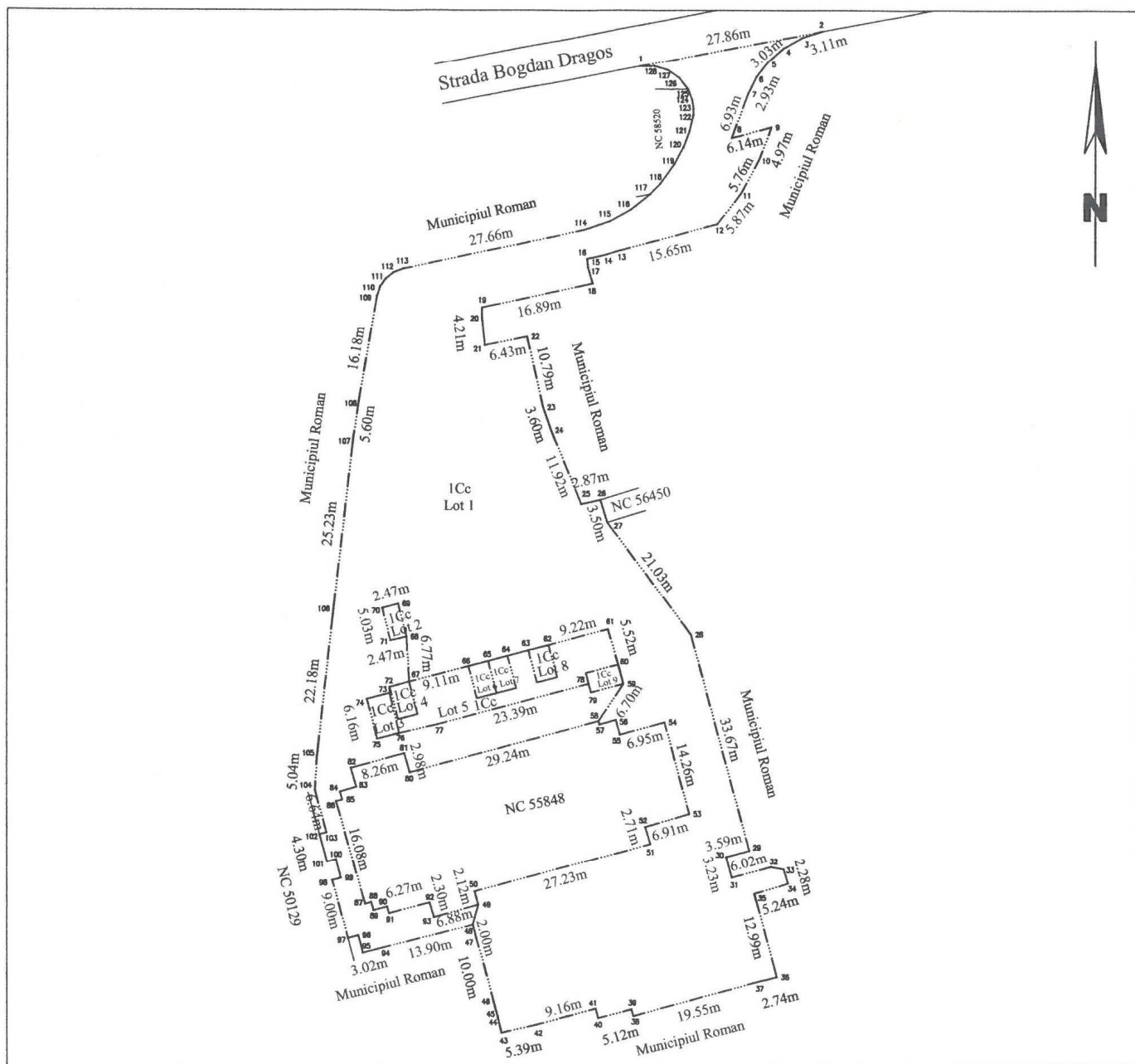

Alipire imobil

| Situatia actuala (inainte de alipire) | | | | Situatia viitoare (dupa alipire) | | | |
|--|-------------------|---------------------------|---------------------------------------|-------------------------------------|-------------------|---------------------------|--|
| Nr. cad | Suprafata (mp) | Categoria de folosinta | DESCRIEREA IMOBILULUI | Nr. cad | Suprafata (mp) | Categoria de folosinta | DESCRIEREA IMOBILULUI |
| 59999 | 4207 | Cc | Lot 1 - Terenul se afla in intravilan | 4493 | 4493 | Cc | Lot 1 Terenul se afla in intravilan |
| 58607 | 13 | Cc | Lot 2 - Terenul se afla in intravilan | | | | |
| 56025 | 21 | Cc | Lot 3 - Terenul se afla in intravilan | | | | |
| 53983 | 15 | Cc | Lot 4 - Terenul se afla in intravilan | | | | |
| 60050 | 176 | Cc | Lot 5 - Terenul se afla in intravilan | | | | |
| 57741 | 15 | Cc | Lot 6 - Terenul se afla in intravilan | | | | |
| 54412 | 15 | Cc | Lot 7 - Terenul se afla in intravilan | | | | |
| 57055 | 16 | Cc | Lot 8 - Terenul se afla in intravilan | | | | |
| 57494 | 15 | Cc | Lot 9 - Terenul se afla in intravilan | | | | |
| Total | 4493 | | | | | | |