

**Plan de amplasament si delimitare a imobilului  
cu propunere de DEZMEMBRARE  
Scara 1: 200**

Nr.cadastral	Suprafata masurata a imobilului (mp)	Adresa imobilului
58837	250	Intravilan Municipiul Roman, STR Sucedava,nr. 136, judet NEAMT
Nr. carte funciara		Unitatea Administrativ Teritoriala (UAT)
58837		Roman

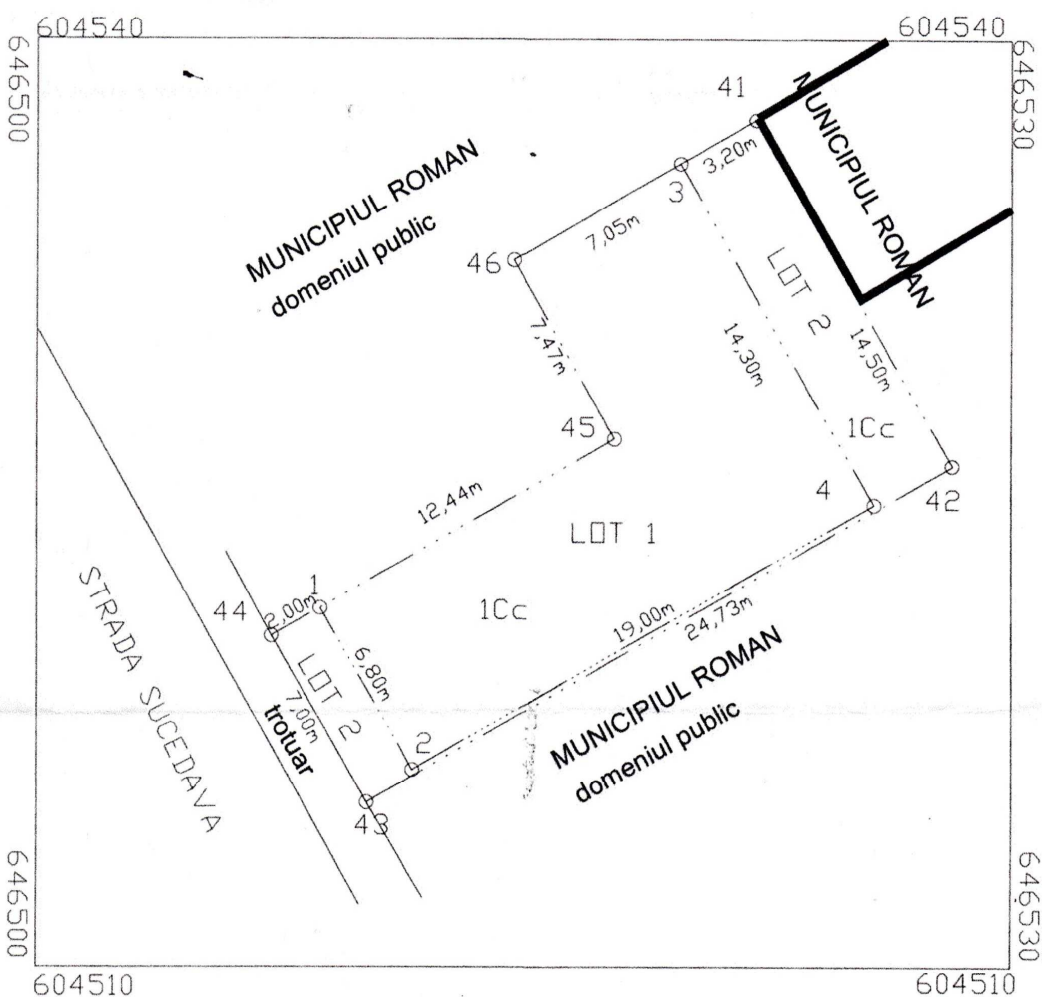

**DEZMEMBRARE imobil**

Situatia actuala – inainte de DEZMEMBRARE				Situatia viitoare – dupa DEZMEMBRARE			
Nr. cadastral	Suprafata (mp)	Categoria de folosinta	Descrierea imobilului	Nr. cadastral	Suprafata (mp)	Categoria de folosinta	Descrierea imobilului
58837	250	CC	Teren curti-constructii intravilan.	59817	185	CC	Lotul 1 – teren curti-constructii intravilan.
				59818	65	CC	Lotul 2 – teren curti-constructii intravilan.
<b>Total</b>	<b>250</b>				<b>250</b>		

Executant **Mihalcut Mihai**  
(nume, prenume)  
AUTORIZATE  
Confirm executarea masuratorilor la teren, corectitudinea intocmirii documentatiei cadastrale si corespundenta acesteia cu realitatea din teren.  
Semnatura si stampila  
Data: 20.01.2020

Inspector  
Confirm introducerea imobilului in baza de date si atribuirea numarului cadastral.  
28. IAN. 2020  
Oficiul de Cadastru si Planificarea Teritoriului Municipiului Roman  
Nume si prenume: **ROVIANU GABRIEL**  
Funcția: **CONSILIER**  
Stampila BCPI Roman