

LEGENDA :

- Constructie propusa
- Margine drum
- Ax drum
- Limite proprietati
- Platforma betonata
- Constructie
- Garaj
- Sant pamant
- Sant betonat
- Taluz sus
- Taluz jos
- Conducta retea alimentare cu apa
- Limita intravilan
- Limita UAT
- Podete
- Stalp de beton LEA 20 kW
- PTA-Post de transformare
- Indicator rutier
- Fantana
- Stalp de lemn
- Stalp de beton LEA 0.4 kW
- Bransament electric
- Camin vizitare apa
- Camin vizitare canalizare
- Camin vizitare telefonie
- Monument
- Numar cadastral si vecinatati
- Hidrant
- Rigola
- Numar postal
- Acces proprietate
- Contor gaze naturale

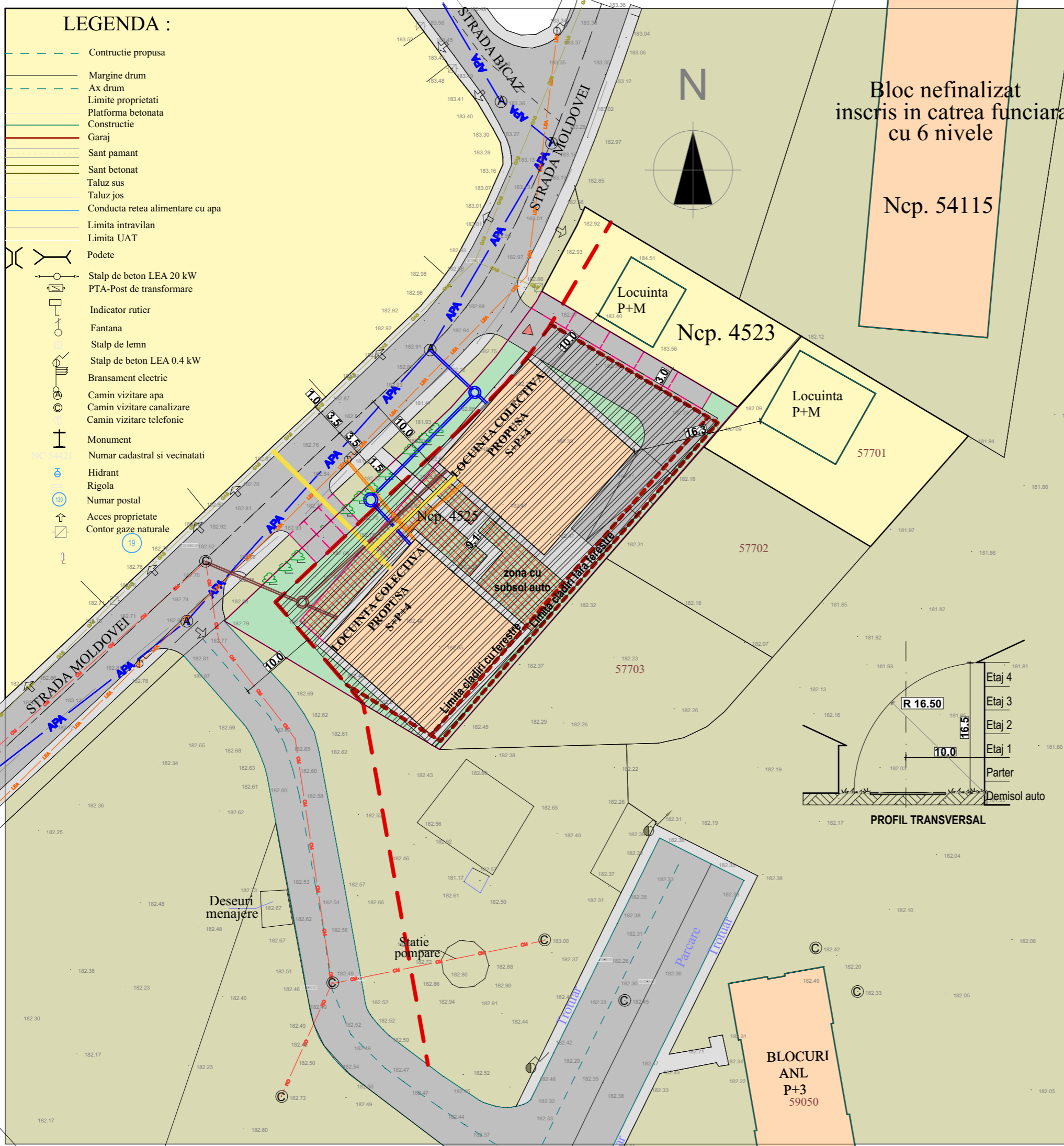

Bloc nefinalizat
inregistrat in cartea funciara
cu 6 nivele
Ncp. 54115

Locuinta
P+M
Ncp. 4523

Locuinta
P+M
57701

Locuinta
P+M
Ncp. 4525

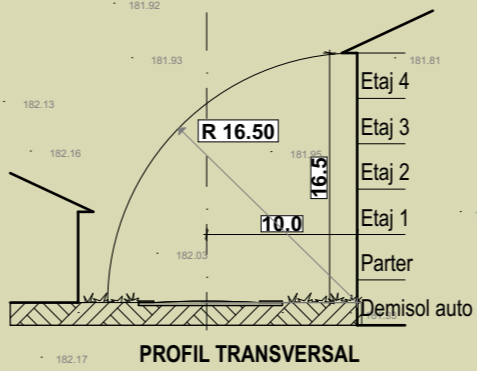

BILANT TERITORIAL PROPOS		
Suprafata maxim constructibila	821	50%
Suprafata circulatii - alei, trotuare, parcare	328.4	20%
Suprafata spatii libere - amenajate, neamenajate, plantate	492.6	30%
TOTAL	1642	100%

LIMITE

- - LIMITA ZONA DE STUDIU
- - LIMITA PARCELE PROPRIETATE A BENEFICIARILOR PREZENTEI DOCUMENTATII
- - LIMITE CADASTRALE

ZONIFICARE

- - LOCUINTE UNIFAMILIALE
- - LOCUINTE COLECTIVE
- - TEREN NECONSTRUIT
- - SPATIU VERDE

CIRCULATII

- - CAROSABIL
- - CIRCULATIE PIETONALA
- - LOC DE PARCARE
- - ACCES AUTO
- - ACCES PIETONAL

RETELE EDILITARE

- - RETEA DE ALIMENTARE CU APA EXISTENTA
- - RETEA DE CANALIZARE EXISTENTA
- - RETEA DE ALIMENTARE CU GAZE NATURALE EXISTENTA
- - RETEA ALIMENTARE CU ENERGIE ELECTRICA EXISTENTA
- - BRANSAMENT APA PROPOS
- - BRANSAMENT CANALIZARE PROPOS
- - BRANSAMENT GAZE NATURALE PROPOS
- - BRANSAMENT ENERGIE ELECTRICA PROPOS

Nota: Documentatia de fata este destinata exclusiv obtinerii avizelor, si se va modifica cu concluziile acestora la etapa PUZ.

	s.c. ASIMPTOTIC srl			
	Iasi, J-3142/2008 Tel: 0723-733110, 0722-717279			
	SEF PROIECT	arh. O. RUSU		Pr. nr: 6/2019
	PROIECTAT	arh. O. RUSU		Data: 03.2019
	DESENAT	arh. O. RUSU		
Beneficiar	TOMA MARIUS LUCIAN pt.SC TRIBERGAMASC SRL			Scara - 1:500
Denumire	Plan Urbanistic Zonal - construire locuinte colective, imprejmuire si racorduri la utilitati			Faza: PUZ avizare
Amplasament	jud. Neamt, mun. Roman, str. Matei Millo f.n., CP 611000, NC 4525, CF nr. 53388			
Plansa	REGLEMENTARI ECHIPARE EDILITARA			U3

BLOCURI
ANL
P+3
59050