

PRIMARIA MUNICIPIULUI ROMAN

REGISTRUL LOCAL AL SPATIILOR VERZI APARTINAND DOMENIULUI PUBLIC AL MUNICIPIULUI ROMAN

Beneficiar: PRIMARIA MUNICIPIULUI ROMAN

Executant S.C. ECOLOGIC A.M.B. S.R.L.

Intocmit Expert S.E.A. diplomat ecolog Adrian Balan

Aprobat Primar

Laurentiu Dan Leoreanu

ANEXA la H.C.L. nr. 163 din 19.08.2016



MINISTERUL MEDIULUI,
APELOR ȘI PĂDURILOR

CERTIFICAT DE ÎNREGISTRARE

În conformitate cu prevederile Ordonanței de urgență a Guvernului nr. 195/2005 privind protecția mediului, aprobată cu modificări și completări prin Legea 265/2006, cu modificările și completările ulterioare și ale Ordinului ministrului mediului nr. 1026/2009 privind condițiile de elaborare a rapoartelor de mediu, rapoartelor privind impactul asupra mediului, bilanțurilor de mediu, rapoartelor de amplasament, rapoartelor de securitate și studiilor de evaluare adecvată.

În urma analizei solicitării depuse și informațiilor furnizate și susținute în procedura de înregistrare de:

BĂLAN ADRIAN

cu domiciliul în: Pașcani, Str. N. Iorga, nr. 5, bl. VI, sc. A, et.parter, ap.1, județul Iași
Telefon: 0230 760 424, Mobil: 0743919741/0734534616
Email: ecologic_amb@yahoo.com
CNP 1571213224493

persoana fizică este înscrisă în *Registrul Național al elaboratorilor de studii pentru protecția mediului la poziția nr. 673* pentru

RM	<input checked="" type="checkbox"/>
RIM	<input checked="" type="checkbox"/>
BM	<input checked="" type="checkbox"/>
RA	<input type="checkbox"/>
RS	<input checked="" type="checkbox"/>
EA	<input checked="" type="checkbox"/>

Emis la data de: 03.02.2016

Valabil până la data de : 03.02.2021

PREȘEDINTELE COMISIEI DE ÎNREGISTRARE

Corina LUPU
SECRETAR DE STAT

P.U.G. MUNICIPIUL ROMAN

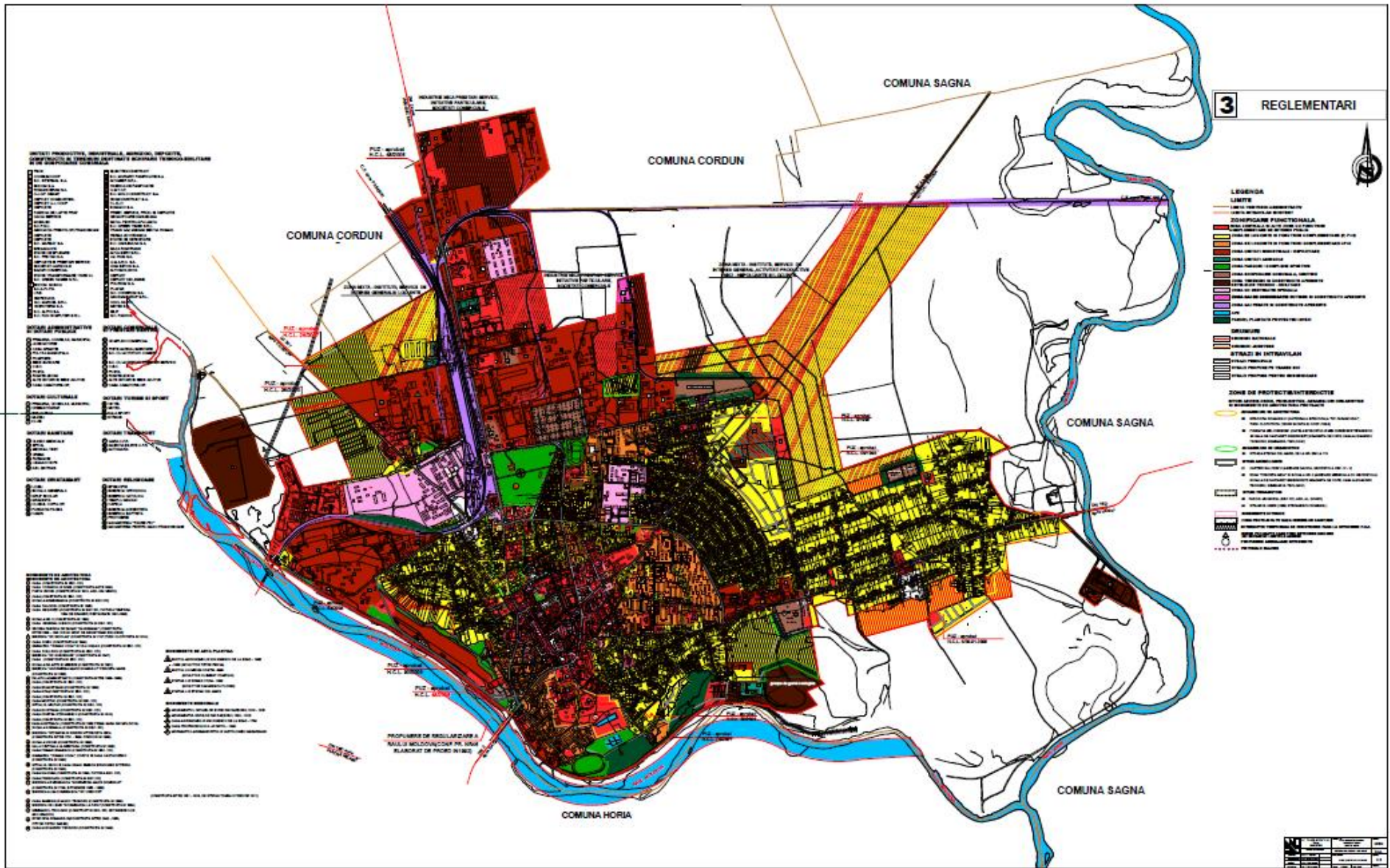

ORTOFOTOPLANURI INIS WIEWER ANCPİ

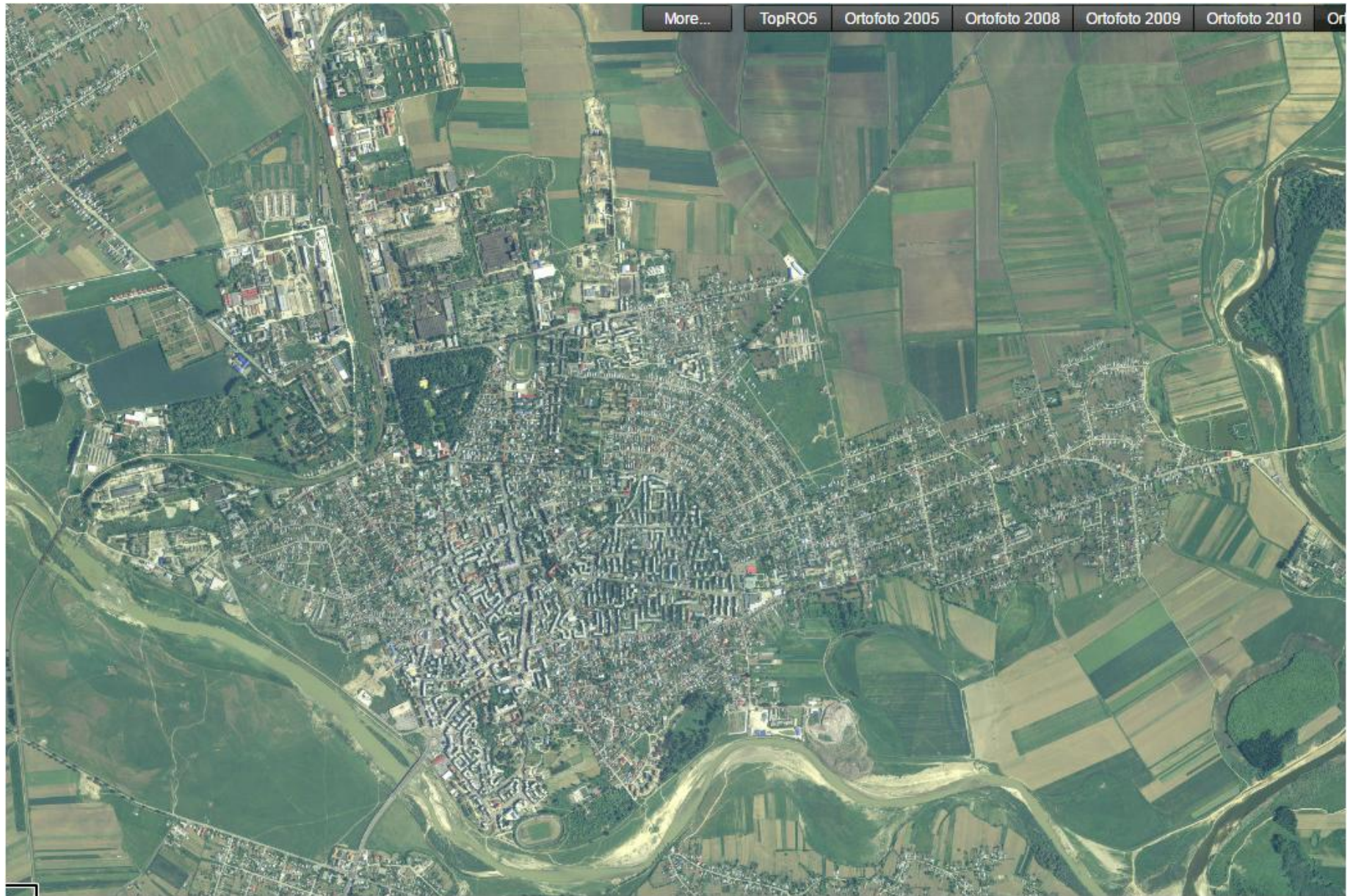

RIDICARE TOPOMUNICIPIUL ROMAN

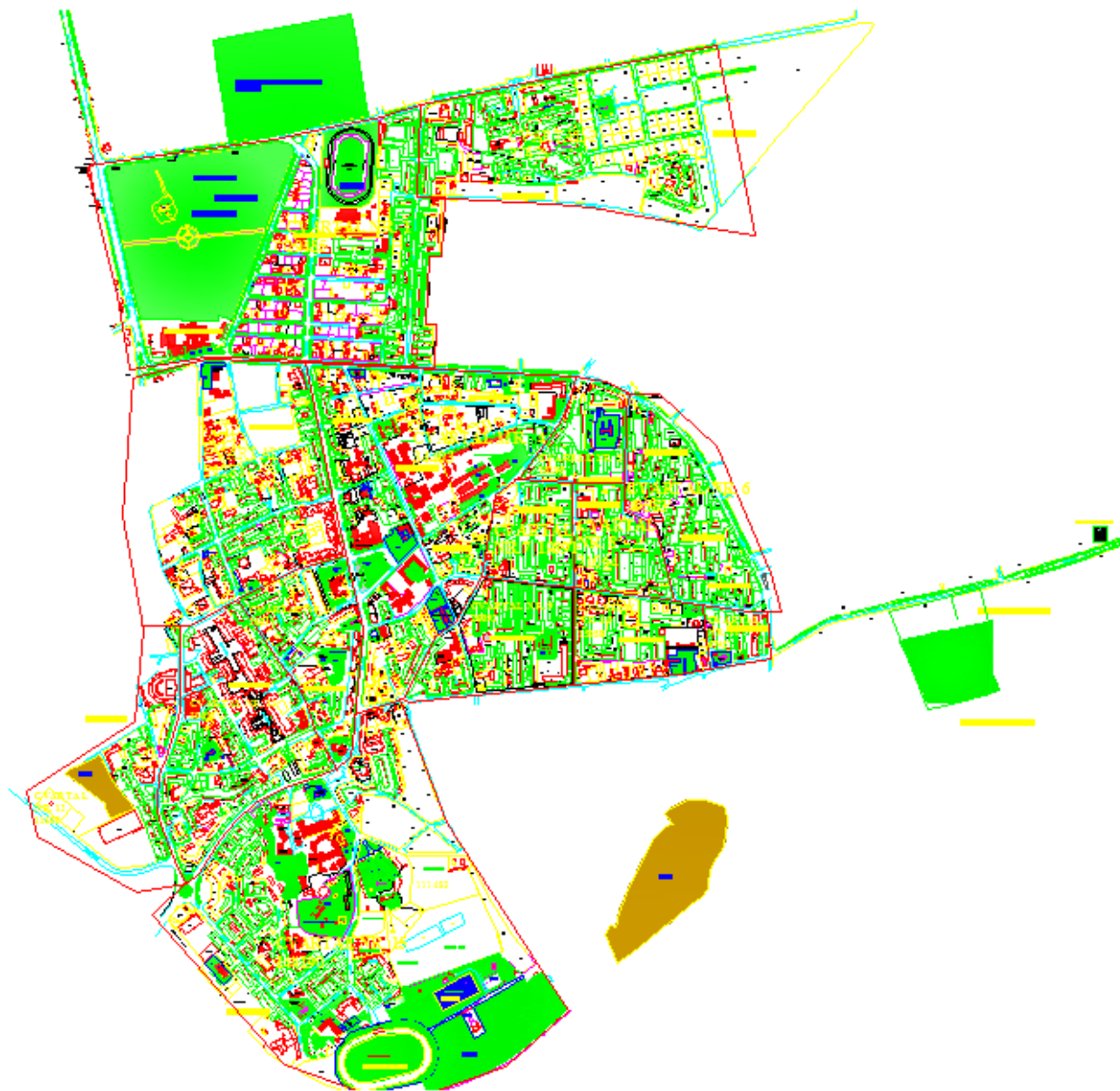

CUPRINS

CENTRALIZATOR SPATII VERZI	10
REPREZENTARE PROCENTUALA.....	10
SUPRAFATA DE SPATIU VERDE PE CAP DE LOCUITOR.....	10
SITUATIA PROCENTUALA DIN TOTAL INTRAVILAN	11
TERENURI DEGRADATE DIN INTRAVILAN CE POT FI REABILITATE CA SPATII VERZI	11
ARBORI OCROTITI	12
ARBORI EXISTENTI.....	12
SPATII VERZI CU ACCES PUBLIC NELIMITAT ART. 6 alin. 1 lit. a din ORDIN 1466/2010.....	15
1. SCUARURI.....	15
SPATII VERZI CU ACCES PUBLIC NELIMITAT ART. 6 alin. 1 lit. a din ORDINUL 1466 /2010).....	17
2. PARCURI.....	17
TERENURILE PROPRIETATE PUBLICĂ, DEGRADATE, DIN INTRAVILANUL LOCALITĂȚII, POSIBIL SĂ FIE REABILITATE ȘI REAMENAJATE CA SPAȚII VERZI DIN ORDINUL 1466 /2010).....	17
3. SPATII VERZI CU ACCES LIMITAT AFERENTE DOTARILOR PUBLICE (ART.6 ALIN 2 (b) din ORDINUL 1466 /2010).....	18
4) BAZE SAU PARCURI SPORTIVE PENTRU PRACTICAREA SPORTULUI DE PERFORMANTA ART. 6 ALIN 2 LIT C	20
5. SPAȚII VERZI PUBLICE CU FOLOSINȚĂ SPECIALIZATĂ; ART. 6 ALIN 1 LIT B DIN ORDINUL 1466 /2010.....	20
6. ARBORI OCROTITI	20
6. ARBORI EXISTENTI DE PE SUPRAFETELE DE SPATIU VERDE MODERNIZATE	21
- Str. C.A. Rosetti	21
Specii de arbori existenți.....	21
Str. Tineretului, bl.2.....	30
Specii de arbori existenți.....	31
Bl. 2A, str. Tineretului.....	32
Bl. 4, str. Bogdan Dragoș	32
Bl.7, str. Ecaterina Teodoroiu	36
Bl.5, str. Ecaterina Teodoroiu	36
Bl. 5A, str. Ecaterina Teodoroiu	37
Bl.3, str. Ecaterina Teodoroiu	37
Bl.1, str. Ecaterina Teodoroiu	38
Bl.7, str. Ecaterina Teodoroiu	38
- Str. Bogdan Dragoș, bl.3, 5.....	39
Specii de arbori existenți.....	40
- Str. Smirodava	44
Specii de arbori existenți.....	44
Bl. 2A, str. Ecaterina Teodoroiu	44
Bl.2, str. Ecaterina Teodoroiu	45
Bl. 5A, str. Ecaterina Teodoroiu	45
Str. Smirodava	46
Specii de arbori existenți.....	46
Bl. 72, B-dul Republicii	46
Bl. 54, Str. Smirodava	47
Bl. 56, str. Smirodava	49
Bl. 58, str. Smirodava	50
Bl. 74, B-dul Republicii	51
2.Adresă (delimitare) - Str. Tineretului.....	52
Specii de arbori existenți.....	52
Bl. 1, str. Smirodava.....	52
1 arțar japonez.....	53
1 dud pendul.....	53
2 1 arțar japonez.....	53
Stejarul Unirii	53

Str. Smirodava	53
Specii de arbori existenți	53
Bl. 43, str. Smirodava	53
Str. Păcii	54
Specii de arbori existenți	54
Bl. 37	54
Bl.39	55
Bl.41	56
Str. C.A.Rosetti	56
Specii de arbori existenți	57
Bl. 11, str. Smirodava	57
Bl.13, str. Smirodava	57
S.C. Bosito	58
Specii de arbori existenți	58
Bl. 23A, str. Smirodava	58
Specii de arbori existenți	59
Bl. 21, str. Smirodava	59
145 mp	59
Bl.31-33, Str. Smirodava	60
Fișă teren spațiu verde	60
Bl. 36A, Str. Smirodava	60
Specii de arbori existenți	60
Bl. 36A, str. Smirodava	60
Bl.36, Str. Smirodava	60
Bl.30, Str. Smirodava	61
Bl.24, Str. Smirodava	64
Bl.18, Str. Smirodava	65
Bl.18 B, Str. Smirodava	65
Str. Tineretului	66
Specii de arbori existenți	66
Str. Anton Pann, bl.22	68
Specii de arbori existenți	68
TOTAL SUPRAFAȚĂ SPAȚIU VERDE:	68
Str. Anton Pann, bl.26	69
Specii de arbori existenți	70
Str. Anton Pann, bl.36	72
Specii de arbori existenți	73
Str. Anton Pann, bl.36, bl.34, bl.32, bl.30, bl.28, bl.26.....	75
Specii de arbori existenți	75
Str. Anton Pann, bl.32	76
Str. Anton Pann, bl.34	76
gard viu – sânger.....	77
Intersecție str. Anton Pann cu str. Mihai Viteazu până la bl.34 str.Anton Pann	77
Str. Anton Pann, bl.32	78
Str. Anton Pann, bl.30	78
Str. Anton Pann, bl.28	78
Str. Anton Pann, bl.26	78
gard viu – sânger.....	79
Intersecție str. Anton Pann de la bl.34 până la str.Martir Cloșca bl.26	79
B-dul Roman Mușat, str. Dobrogeanu Gherea, b-dul Republicii.....	79
Specii de arbori existenți	79
B-dul Roman Mușat, Bl.5.....	80
B-dul Roman Mușat, Bl.10A.....	81
B-dul Roman Mușat, Bl.10B.....	82
B-dul Roman Mușat, Bl.8.....	82
B-dul Roman Mușat, Bl.6	83

gard viu buxus și sânger	83
B-dul Roman Mușat, Bl.4.....	84
Nr. unic de identifica	85
B-dul Roman Mușat, str. Dobrogeanu Gherea, str. Tineretului	85
Specii de arbori existenți	85
B-dul Roman Mușat, Bl.2.....	85
gard viu buxus.....	85
gard viu buxus și sânger	86
gard viu buxus și sânger	86
gard viu buxus și sânger	86
gard viu buxus și sânger	86
gard viu buxus și sânger	86
Str. Dobrogeanu Gherea, Bl.26.....	87
gard viu buxus și sânger	87
gard viu buxus și sânger	87
Str. Dobrogeanu Gherea, Bl.30.....	87
gard viu buxus și sânger	88
Str. Tineretului, Bl.13.....	88
Str. Dobrogeanu Gherea, bl.28.....	89
Str. Anton Pann, bl.10,12, Restaurant Bradul	90
Specii de arbori existenți	90
Str. Anton Pann, bl.10	90
Str. Anton Pann, bl.12	90
Str. Anton Pann, CT 3, bl.9,11	90
Specii de arbori existenți	91
Str. Anton Pann, bl.9-11	91
Fișă teren spațiu verde	91
Str. Anton Pann, CT 3, bl.15	91
Specii de arbori existenți	92
Str. Anton Pann, bl.15	92
Str. Roman Vodă, bl.29,31 str. Anton Pann	92
Specii de arbori existenți	92
Str. Anton Pann, bl.29-31	92
Str. Anton Pann, bl.33,35	92
Specii de arbori existenți	93
Str. Anton Pann, bl.33-35.....	93
Str. Anton Pann, bl.37, 39, 35	94
Specii de arbori existenți	95
Str. Anton Pann, bl.37-35.....	95
Str. Anton Pann, str. Mihai Viteazu, bl.39.....	95
Specii de arbori existenți	95
Str. Mihai Viteazu, b-dul Republicii	96
Specii de arbori existenți	96
Str. Anton Pann, bl.39	96
Str. Mihai Viteazu, b-dul Republicii	101
Specii de arbori existenți	101
B-dul Roman Mușat (fosta str. 1Decembrie 1918)	101
B-dul Republicii (sens giratoriu), str. Bogdan Dragoș (Abator).....	104
Specii de arbori existenți	104
Colegiul Național Roman Vodă, str. Tineretului, Piața Roman	112
Specii de arbori existenți	112
Colegiul Național Roman Vodă, Piața Roman Vodă, Primăria municipiului Roman, Muzeul de Artă Roman, Policlinica cu plată ..	114
Specii de arbori existenți	115
Str. Oituz, Piața Roman Vodă, Primăria municipiului Roman, str. Libertății și b-dul Roman Mușat	117
Specii de arbori existenți	117
Str. Veronica Micle, bl.4, b-dul Roman Mușat, bl.14-16 (Casa Celibidache)	119

Specii de arbori existenți	119
Specii de arbori existenți	120
B-dul Roman Mușat, str. Cuza Vodă, Biblioteca municipală Roman	120
Specii de arbori existenți	121
Fișă teren spațiu verde	121
Str. Cuza Vodă bl. 9 - bl. 7, Ștefan cel Mare bl. 6.....	121
Specii de arbori existenți	121
Str. Cuza Vodă, Oficiul Poștal nr.1, Centrala Telefonică	122
Specii de arbori existenți	122
Str. Sucedava bl.19-15-13 (Tic Tac).....	123
Specii de arbori existenți	123
Str. Anton Pann, str. Mihai Viteazu, b-dul Republicii	124
Specii de arbori existenți	124
Str. Anton Pann, Bl.2.....	124
Bl.6	125
Bl.14	125
Bl.16	126
Bl.18	126
Bl.22	126
Str. Martir Cloșca, str. Anton Pann– scuar	126
Bl.39	127
Bl.37	127
Bl.35	128
Bl.29	128
Bl.31	129
Bl.27	129
Bl.25	130
Bl.23	131
Bl.21	131
Bl.19	131
Bl.17	131
Bl.15	132
Bl.13	132
Bl.11	133
Bl.9	133
Bl.7	133
Bl.1	133

CENTRALIZATOR SPATII VERZI

Nr.crt	Denumire spatiu verde	Suprafata (mp)	%
1	Scuaruri	465,194.00	37%
2	Parcuri	179,113.00	14%
3.	Terenuri degradate din intravilan	83,434.00	7%
4.	Spatii verzi cu acces limitat aferente dotarilor publice	180,220.00	14%
5.	Spatii verzi cu acces limitat (baze sportive)	165,675.00	13%
6	Spatii verzi publice cu folosinta specializata	187,857.00	15%
	TOTAL SUPRAFATA	1,261,493.00	100%

REPREZENTARE PROCENTUALA

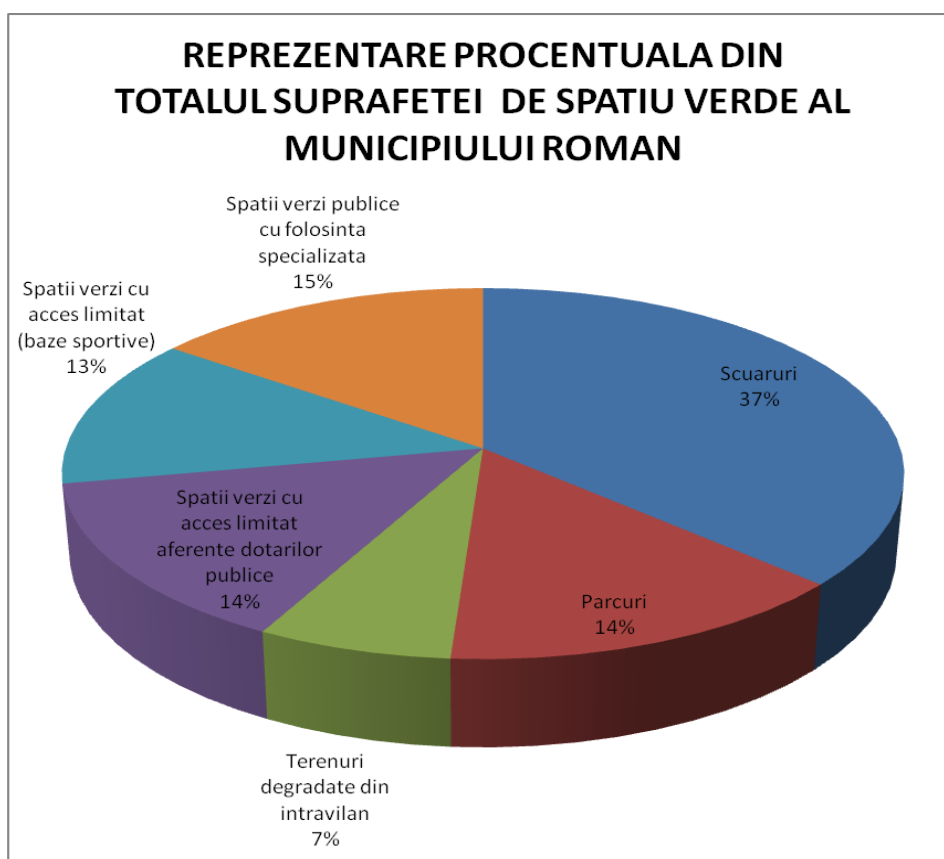

SUPRAFATA DE SPATIU VERDE PE CAP DE LOCUIITOR

POPULATIE	71,000.00
SPATIU VREDE PE CAP DE LOCUIITOR	17.77

SITUATIA PROCENTUALA DIN TOTAL INTRAVILAN

SUPRAFATA TEREN	HA
TOTAL SUPRAFATA TEREN INTRAVILAN	1,594.03
TOTAL SUPRAFATA DE SPATIU VERDE	126.15
% DIN TOTAL INTRAVILAN	7.00%

TERENURI DEGRADATE DIN INTRAVILAN CE POT FI REABILITATE CA SPATII VERZI

	SUP. MP
TERENURI DEGRADATE CE POT FI REABILITATE CA SPATII VERZI	83,434.00
TOTAL SUPRAFATA DE SPATIU VERDE	1,261,493.00
% DIN TOTAL SPATIU VEDE	6.00%

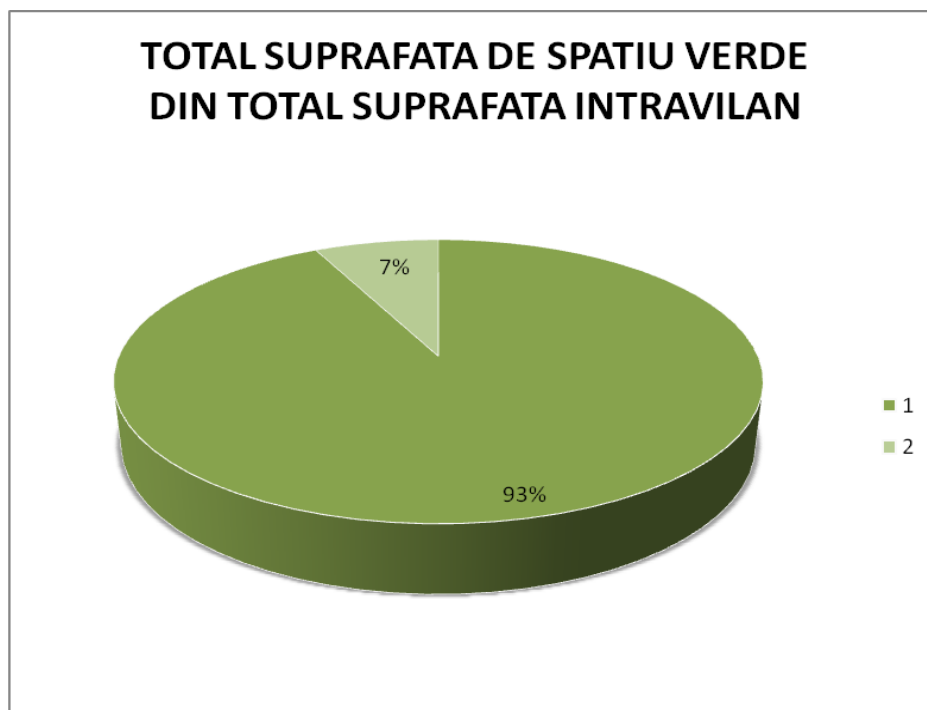

ZONA MODERNIZATĂ

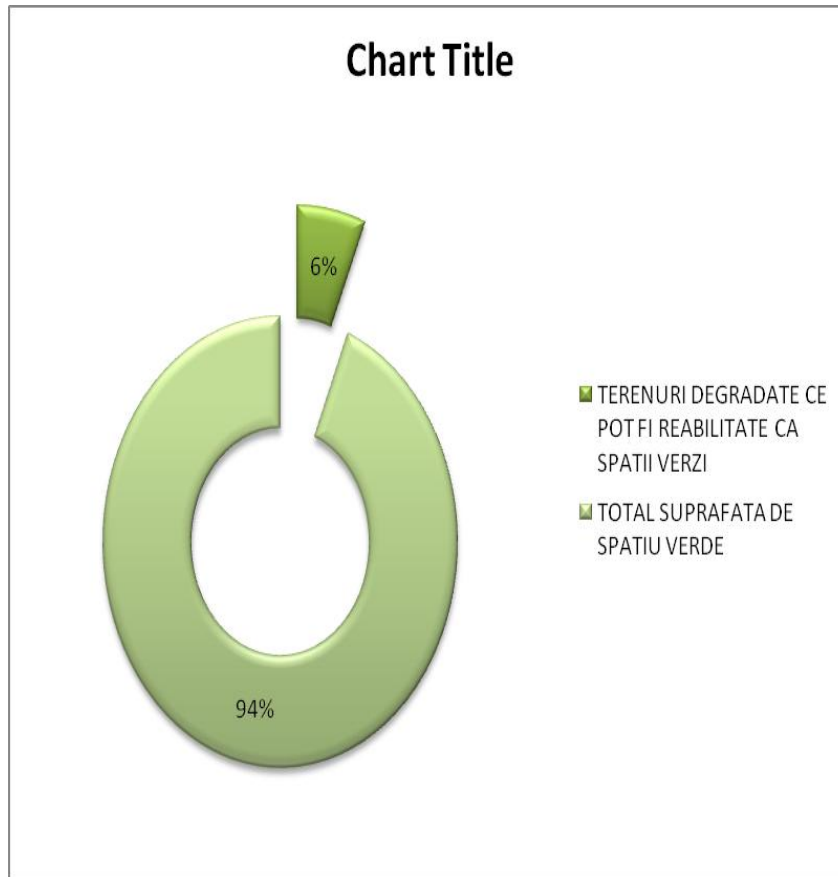

ARBORI OCROTITI

1	Stejar - Stejarul Unirii	1
---	--------------------------	---

ARBORI EXISTENTI

1.	TOTAL ARBORI	1,950.00
----	--------------	----------

CENTRALIZATOR ARBORI

Nr.crt	Specia	Buc.
1.	Artar	135
2.	Brad	86
3	Buxus	19
4	Cais	5
5	Carpen	8
6	Castan	54
7	Cires	112
8	Corcodus	29
9	Dud	33
10	Frasin	62
11	Gladice	2
12	Liliac	4
13	Mar	19
14	Mesteacan	18
15	Molid	73
16	Nuc	97
17	Paltin	34
18	Par	13
19	Pin	32
20	Plop	22
21	Prun	82
22	Salcam	76
23	Salcam japonez	7
24	Salcie	15
25	Singer	27
26	Stejar	15
27	Tei	595
28	Thuya	176
29	Visin	71
30	Zarzar	29
	Total arbori	1,950

DISTRIBUTIA PROCENTUALA PE SPECII DE ARBORI

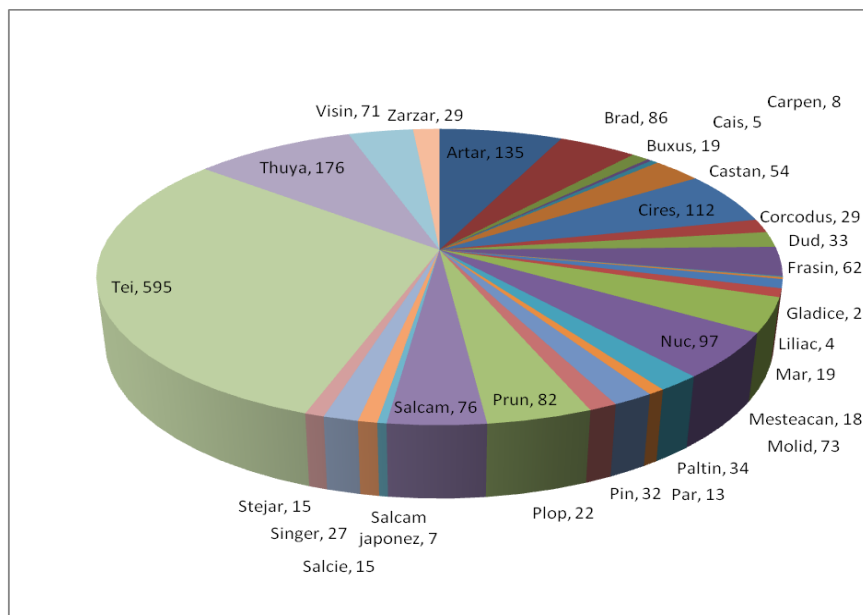

Planuri harti si documente puse la dispozitie de Primaria municipiului Roman ce au stat la baza intocmirii REGISTRULUI SPATIILOR VERZI

PLANSA P.U.G. MUNICIPIUL ROMAN

RIDICARI TOPO

ORTOFOTOPLANURI INIS WIEWER A.N.C.P.I.

<http://geoportal.ancpi.ro/geoportal/viewer/index.html>

Informatii puse la dispozitie de catre serviciul Protectia Mediului si Spatii verzi

Harta interactiva a municipiului Roman

Comisia de verificare:

Ovidiu Bojescu _____

Ciprian-Dorin Alexandru _____

Dan Felician Ioniță _____

Mihail Vacaru _____

Irina Păvăluță _____

Ana-Maria Alexe _____

Mioara Cazoni _____

INSUSIT DE CONSILIUL LOCAL
PRIN HOTARAREA NR. 163 DIN 19.08.2016

Primar Laurentiu Dan Leoreanu

SPATII VERZI CU ACCES PUBLIC NELIMITAT ART. 6 alin. 1 lit. a din ORDIN 1466/2010

1. SCUARURI

NR. UNIC	COD CLASIFICARE	REGLEM URB.	DENUMIRE	AMPLASAMENT	REGIM JURIDIC	SUP. MP	NR. FISA
1	1.9.45	Spatiu verde	CVARTAL NR. 1	N - MIHAI VITEAZUL S - B-DUL REPUBLICII E - STR. ETERNITATII V - MIN. APARARII	Prop.publica	29,485.00	1
2	1.9.45	Spatiu verde	CVARTAL NR. 2	N - MIHAI VITEAZUL S - MARTIR CLOSCA E - STR. ANTON PAN V - PROP. PRIVATE	Prop.publica	37,475.00	2
3	1.9.45	Spatiu verde	CVARTAL NR. 3	N - B-DUL REPUBLICII S - STR. OITUZ E - STR. RAHOVEI V - STEFAN CEL MARE	Prop.publica	21,281.00	3
4.	1.9.45	Spatiu verde	CVARTAL NR. 4	N - B-DUL REPUBLICII S - CA ROSETI E - STR. RAHOVEI V - CA ROSETI	Prop.publica	34,403.00	4
5.	1.9.45	Spatiu verde	CVARTAL NR. 5	N - B-DUL REPUBLICII S - TUDOR VLADIMIRESC E - M. EMINESCU V - ION CREANGA	Prop.publica	18,298.00	5
6.	1.9.45	Spatiu verde	CVARTAL NR. 6	N - B-DUL REPUBLICII S - SMIRODAVA E - B-DUL REPUBLICII V - STR. PACII	Prop.publica	49,583.00	6

7.	1.9.45	Spatiu verde	CVARTAL NR. 7	N - T. VLADIMIRESCU S - SMIRODAVA E - EC. TEODOROIU V - C. A ROSETI	Prop publica	19,891.00	7
8.	1.9.45	Spatiu verde	CVARTAL NR. 8	N - T. VLADIMIRESCU S - SMIRODAVA E - STR. PACII V - C. EC TEODOROIU	Prop publica	21,064.00	8
9.	1.9.45	Spatiu verde	CVARTAL NR. 9	N - SMIRODAVA S - BOGDAN GRAGOS E - EC TEODOROIU V - TINERETULUI-ROSETI	Prop publica	26,093.00	9
10.	1.9.45	Spatiu verde	CVARTAL NR. 10	N - SMIRODAVA S - BOGDAN GRAGOS E - VASILE CONTA V - EC TEODOROIU	Prop publica	15,058.00	10
11.	1.9.45	Spatiu verde	CVARTAL NR. 11	N - SMIRODAVA S - BOGDAN GRAGOS E - B-DUL REPUBLICII V - VASILE CONTA	Prop publica	6,745.00	11
12	1.9.45	Spatiu verde	CVARTAL NR. 12	N - OITUZ CU SUCEDAVA S - SOSEAUA DE CENTURA E - SUCEDAVA V - SOSEAUA DE CENTURA	Prop publica	11,600.00	12
13	1.9.45	Spatiu verde	CVARTAL NR. 13	N - OITUZ S - N. TITULESCU E - CUZA VODA V -SUCEDAVA	Prop publica	30,028.00	13
14	1.9.45	Spatiu verde	CVARTAL NR. 14	N - N. TITULESCU S - DIG R. MOLDOVA E - VASILE LUPU V -DIG R. MOLDOVA	Prop publica	144,190.00	14
					TOTAL	465,194.00	

SPATII VERZI CU ACCES PUBLIC NELIMITAT ART. 6 alin. 1 lit. a din ORDINUL 1466 /2010)**2. PARCURI**

Nr unic	Cod de clasificare	Denumirea bunului	Elemente de identificare	Situatia juridica actuala	Sup. MP	NR. FISA
1	1.9.61	Parcul Municipal	Str/ Stefan Cel Mare	Prop.publica	171,009.00	<u>1</u>
2	1.9.61	Parcul Central	Piata Roman Musat	Prop publica	4,793.00	<u>2</u>
3	1.9.61	Parcul Casa de Cultura a Sindicatelor	Str. Oituz	Prop publica	3,311.00	<u>3</u>
TOTAL					179,113.00	

TERENURILE PROPRIETATE PUBLICĂ, DEGRADATE, DIN INTRAVILANUL LOCALITĂȚII, POSIBIL SĂ FIE REABILITATE ȘI REAMENAJATE CA SPAȚII VERZI DIN ORDINUL 1466 /2010)

Nr unic	Denumirea bunului	Amplasament	Situatia juridica actuala	Suprafata	Cat. de folosinta	Evaluarea gradului de intretinere	Nr. Fisa
1.	Teren liber	Str. Mihail Jora	Prop.publica	12,812.00	NR	0	<u>1</u>
2.	Teren liber	Str. Moldovei	Prop.publica	70,622.00	NR	0	<u>2</u>
TOTAL SUPRAFATA				83,434.00			

3. SPATII VERZI CU ACCES LIMITAT AFERENTE DOTARILOR PUBLICE (ART.6 ALIN 2 (b) din ORDINUL 1466 /2010)

Nr unic	Cod de clasific.	Denumirea bunului teren aferent	Elemente de identificare	Suprafata mp	Situatia juridica actuala	Nr. Fisa
1	1.6.2	Primaria, Administrația Finanțelor Publice	Str. Rahovei	549.00	Prop.publica	1
2	1.6.2	Arhiepiscopia Romanului și Bacăului	Str. Alexandru cel Bun - Traian	9,104.00	Prop.publica	2
3	1.6.2	Biblioteca Municipală	Str. Nicolae Titulescu	998.00	Prop.publica	3
4	1.6.2	Biserica Adventista	Str. Tineretului	692.00	Prop.publica	4
5	1.6.2	Biserica Armenească Pogorârea Sfântului Duh	B-dul Roman Musat	4,059.00	Prop.publica	5
6	1.6.2	Biserica de lemn Sf. Părinți Ioachim și Ana - Biserica Copiilor-	Str. Victor Hugo	1,358.00	Prop.publica	6
7	1.6.2	Biserica Domnească -Biserica Ortodoxă Sf. Arhangheli Mihail și Gavriil	B-dul Roman Musat	918.00	Prop.publica	7
8	1.6.2	Biserica ortodoxa	Str. Vasile Conta	1,095.00	Prop.publica	8
9	1.6.2	Biserica ortodoxa	Str. Muncii	1,590.00	Prop.publica	9
10	1.6.2	Biserica Ortodoxă Adormirea Maicii Domnului - Precista Mare-	Str. Alexandru cel Bun	2,099.00	Prop.publica	10
11	1.6.2	Biserica Ortodoxă de Stil Vechi Sf. Treime	Str. Viitorului	2,175.00	Prop.publica	11
12	1.6.2	Biserica Ortodoxă -Precista Mica	Str. Sucedava	4,445.00	Prop.publica	12
13	1.6.2	Biserica Ortodoxă Schimbarea la Față	Cimitirul Eternitatea	515.00	Prop.publica	13
14	1.6.2	Biserica Ortodoxă Sf. Gheorghe	Str. Grivitei	6,197.00	Prop.publica	14
15	1.6.2	Biserica Ortodoxă Sf. Împărați Constantin și Elena	B-dul Republicii	3,441.00	Prop.publica	15
16	1.6.2	Biserica Ortodoxă Sf. Nicolae	Str. Bradului	2,129.00	Prop.publica	16
17	1.6.2	Biserica Ortodoxă Sf. Petru și Pavel	Str. Bogdan Dragos	4,057.00	Prop.publica	17
18	1.6.2	Biserica Romano-Catolică Inima Neprihănită a Mariei	Str. Bogdan Dragos	1,124.00	Prop.publica	18
19	1.6.2	Biserica Romano-Catolică Isus - Bunul Păstor	Str. Sucedava	2,178.00	Prop.publica	19
20	1.6.2	Biserica Romano-Catolică Sf. Tereza a Pruncului Isus	Str. Stefan Cel Mare	5,272.00	Prop.publica	20
21	1.6.2	Biserica Sf. Prooroc Ilie	Str. Cucutei	6,596.00	Prop.publica	21

22	1.6.2	Cămin pt. bătrâni	Str. Ogoarelor	4,219.00	Prop.publica	22
23	1.6.2	Colegiul Național Roman-Vodă	Str. Tineretului	1,540.00	Prop.publica	23
24	1.6.2	Colegiul Tehnic Danubiana	B-dul Martinas	2,359.00	Prop.publica	24
25	1.6.2	Colegiul Tehnic Miron Costin -corp A-	Str. Stefan cel Mare	3,400.00	Prop.privata	25
26	1.6.2	Colegiul Tehnic Miron Costin -corp B-	Str. Mihai Eminescu	7,995.00	Prop.publica	26
27	1.6.2	Colegiul Tehnic Petru Poni	B-dul Republicii	724.00	Prop.publica	27
28	1.6.2	Conventul Capucin Sf. Padre Pio -Casa de Formare Filozofie-Teologie-	Malul Moldovei langa Flanco	2,233.00	Prop.publica	28
29	1.6.2	Grădinița cu Program Normal nr. 1	Str. Dobrogeanu Gherea	445.00	Prop.publica	29
30	1.6.2	Grădinița cu Program Prelungit nr. 1	Str. Ion Creanga	5,573.00	Prop.publica	30
31	1.6.2	Casa Celibidache	B-dul Roman Musat	577.00	Prop.publica	31
32	1.6.2	Grădinița cu Program Prelungit nr. 3	Str. Oituz	456.00	Prop.publica	32
33	1.6.2	Grădinița cu Program Prelungit nr. 5	Str. Bogdan Dragos	2,729.00	Prop.publica	33
34	1.6.2	Grădinița cu Program Prelungit nr. 6	Str. Roman Voda	226.00	Prop.publica	34
35	1.6.2	Institutul Teologic Franciscan	Str. Stefan Cel Mare	11527.00	Prop.publica	35
36	1.6.2	Liceul cu Program Sportiv	Str. Tineretului	430.00	Prop.publica	36
37	1.6.2	Liceul Tehnologic Vasile Sav	B-dul Republicii	1836.00	Prop.publica	37
38	1.6.2	Liceul Teologic Episcop Melchisedec	Str. Alexandru crl Bun	1590.00	Prop.publica	38
39	1.6.2	Muzeul de Artă	Piata Roman Voda	4685.00	Prop.publica	39
40	1.6.2	Muzeul de istorie	Str. Elena Doamna	148.00	Prop.publica	40
41	1.6.2	Ruinele Cetății Mușatine	Str. Alexandru cel Bun	18926.00	Prop.publica	41
42	1.6.2	Școala de Artă Sergiu Celibidache	Str. Bogdan Dragos	3775.00	Prop.publica	42
43	1.6.2	Școala Gimnazială Alexandru Ioan Cuza	Str. Cuza Voda	198.00	Prop.publica	43
44	1.6.2	Școala Gimnazială Calistrat Hogaș	Str. Mihai Viteazu	6106.00	Prop.publica	44
45	1.6.2	Școala Gimnazială Costache Negrii	Str. Petru Rares	4225.00	Prop.publica	45
46	1.6.2	Școala Gimnazială Mihai Eminescu	Str. Mihai Eminescu	884.00	Prop.publica	46
47	1.6.2	Școala Gimnazială nr. 3	Str. Cuza Voda	2029.00	Prop.publica	47
48	1.6.2	Școala Gimnazială nr. 6	Str. Bogdan Dragos	13020.00	Prop.publica	48
49	1.6.2	Școala Gimnazială Roman Mușat	Str. Victor Hugo	2497.00	Prop.publica	49
50	1.6.2	Școala Gimnazială Vasile Alecsandri	Str. C A Roseti	4275.00	Prop.publica	50
51	1.6.2	Școala Postliceală Sanitară Vasile Alecsandri	Str. Veronica Micle	159.00	Prop.publica	51

52	1.6.2	Spitalul Municipal de Urgență	Str. Tineretului	662.00	Prop.publica	52
53	1.6.2	Spitalul Vechi	Str. Sperantei	10181.00	Prop.publica	53
TOTAL				180,220.00		

4) BAZE SAU PARCURI SPORTIVE PENTRU PRACTICAREA SPORTULUI DE PERFORMANTA ART. 6 ALIN 2 LIT C

Nr. crt	Cod clasificare	Denumirea bunului	Elemente de identificare	REGLEM URB.	Suprafata	Situatia juridica actuala HCL 46/29,07,1999	Nr fisa
1	1.6.2	Stadion Constantin Nehoiu	Str. 1 Decembrie 1918	CS	33,111.00	Prop.publica	1
2	1,6,2	Stadion Moldova	Str. Victor Hugo	CS	43,780.00	Prop.publica	2
3	1,6,2	Strand	Str. Vasile Lupu	CS	88,784.00	Prop.publica	3
TOTAL SUPRAFATA					165,675.00		

5. SPAȚII VERZI PUBLICE CU FOLOSINȚĂ SPECIALIZATĂ; ART. 6 ALIN 1 LIT B DIN ORDINUL 1466 /2010

Nr. crt.	Cod clasificare	Denumirea bunului	Elemente de identificare	REGLEM URB.	Suprafata mp	Situatia juridica actuala	Nr. Fisa
1	1.2.10.1	Cimitir Eternitatea	Str.Mihai Viteazul	CI	116,916.00	Prop. Publica	1
2	1.9.5.5.	Cimitir Evreiesc	Str. Bogdan Dragos	CI	43,600.00	Prop. Publica	2
3	1.9.5.5.	Cimitirul Sterpu	Str. Cucutei	CI	27,341.00	Prop. Publica	3
TOTAL					187,857.00		

6. ARBORI OCROTITI (STEJARUL UNIRII)

AMPLASAMENT	SPECIE DE ARBORI	BUC.	DIAM CM	INAL	VITALIT	VRSTA	GR. INTR	RISC POSIBIL
Str. Smirodava nr. 1	Stejar	1	150	20	5	157	5	0

6. ARBORI EXISTENTI DE PE SUPRAFETELE DE SPATIU VERDE MODERNIZATE

Amplasament

- **Str. C.A. Rosetti**

- Str. Smirodava, bl.10A
- Str. Smirodava, bl.10
- Str. Smirodava, bl.6

1. Date despre spațiul verde:

Tipul spațiului verde – PUBLIC – spații verzi aferente ansamblurilor de locuințe de tip condomeniu – spații verzi formate dintr-un cadru vegetal, amplasate adiacent blocurilor de locuințe de tip condomeniu, cu rol estetic și de protecție, de ameliorare a climatului și a calității aerului.

- Categorie de folosință – neproductiv
- Regim juridic – domeniu public
- Reglementare urbanistică – zonă amenajată

Specii de arbori existenți

- Nr. unic de identificare-**1**, specia –tei, diametrul-52cm, înălțime-18m, evaluare grad viabilitate-bună, evaluare grad întreținere-nu este cazul.
- Nr. unic de identificare-**2**, specia –tei, diametrul-54cm, înălțime-19m, evaluare grad viabilitate-bună, evaluare grad întreținere-nu este cazul.
- Nr. unic de identificare-**3**, specia –prun decorativ, diametrul-14cm, înălțime-7m, evaluare grad viabilitate-bună, evaluare grad întreținere-nu este cazul.
- Nr. unic de identificare-**4**, specia –prun decorativ, diametrul-10cm, înălțime-5m, evaluare grad viabilitate-bună, evaluare grad întreținere-nu este cazul.
- Nr. unic de identificare-**5**, specia –corcoduș, diametrul-18cm, înălțime-10m, evaluare grad viabilitate-bună, evaluare grad întreținere-nu este cazul.
- Nr. unic de identificare-**6**, specia –prun decorativ, diametrul-14cm, înălțime-7m, evaluare grad viabilitate-bună, evaluare grad întreținere-nu este cazul.
- Nr. unic de identificare-**7**, specia –salcâm, diametrul-42cm, înălțime-17m, evaluare grad viabilitate-bună, evaluare grad întreținere-nu este cazul.

- Nr. unic de identificare-**8**, specia –plop, diametrul-64cm, înălțime-20m, evaluare grad viabilitate-pericol, evaluare grad întreținere-**doborâre**.
- Nr. unic de identificare-**9**, specia –plop, diametrul-60cm, înălțime-20m, evaluare grad viabilitate-pericol, evaluare grad întreținere-**doborâre**.
- Nr. unic de identificare-**10**, specia –salcâm, diametrul-40cm, înălțime-17m, evaluare grad viabilitate-bună, evaluare grad întreținere-nu este cazul.
- Nr. unic de identificare-**11**, specia –tei, diametrul-56cm, înălțime-19m, evaluare grad viabilitate-bună, evaluare grad întreținere-nu este cazul.

- Nr. unic de identificare-**12**, specia –nuc, diametrul-50cm, înălțime-18m, evaluare grad viabilitate-pericol, evaluare grad întreținere-doborâre.
- Nr. unic de identificare-**13**, specia –nuc, diametrul-38cm, înălțime-15m, evaluare grad viabilitate-pericol, evaluare grad întreținere-**doborâre**.
- Nr. unic de identificare-**14**, specia –tei, diametrul-44cm, înălțime-17m, evaluare grad viabilitate-bună, evaluare grad întreținere-nu este cazul.
- Nr. unic de identificare-**15**, specia –tei, diametrul-38cm, înălțime-19m, evaluare grad viabilitate-bună, evaluare grad întreținere-nu este cazul.
- Nr. unic de identificare-**16**, specia –pin, diametrul-26cm, înălțime-10m, evaluare grad viabilitate-bună, evaluare grad întreținere-nu este cazul.
- Nr. unic de identificare-**17**, specia –cireș, diametrul-36cm, înălțime-15m, evaluare grad viabilitate-bună, evaluare grad întreținere-nu este cazul.
- Nr. unic de identificare-**18**, specia –thuya, diametrul-12cm, înălțime-6m, evaluare grad viabilitate-bună, evaluare grad întreținere-nu este cazul.
- Nr. unic de identificare-**19**, specia –tei, diametrul-48cm, înălțime-18m, evaluare grad viabilitate-bună, evaluare grad întreținere-nu este cazul.
- Nr. unic de identificare-**20**, specia –tei, diametrul-40cm, înălțime-17m, evaluare grad viabilitate-bună, evaluare grad întreținere-nu este cazul.
- Nr. unic de identificare-**21**, specia –tei, diametrul-40cm, înălțime-17m, evaluare grad viabilitate-bună, evaluare grad întreținere-nu este cazul.
- Nr. unic de identificare-**22**, specia –arțar, diametrul-38cm, înălțime-16m, evaluare grad viabilitate-bună, evaluare grad întreținere-nu este cazul.
- Nr. unic de identificare-**23**, specia –tei, diametrul-44cm, înălțime-17m, evaluare grad viabilitate-bună, evaluare grad întreținere-nu este cazul.
- Nr. unic de identificare-**24**, specia –prun, diametrul-12cm, înălțime-3m, evaluare grad viabilitate-bună, evaluare grad întreținere-nu este cazul.
- Nr. unic de identificare-**25**, specia –prun, diametrul-12cm, înălțime-3m, evaluare grad viabilitate-bună, evaluare grad întreținere-nu este cazul.
- Nr. unic de identificare-**26**, specia –arțar, diametrul-18cm, înălțime-8m, evaluare grad viabilitate-bună, evaluare grad întreținere-nu este cazul.
- Nr. unic de identificare-**27**, specia –salcâm, diametrul-28cm, înălțime-10m, evaluare grad viabilitate-bună, evaluare grad întreținere-nu este cazul.
- Nr. unic de identificare-**28**, specia –mesteacăn, diametrul-26cm, înălțime-10m, evaluare grad viabilitate-bună, evaluare grad întreținere-nu este cazul.
- Nr. unic de identificare-**29**, specia –salcâm, diametrul-44cm, înălțime-17m, evaluare grad viabilitate-bună, evaluare grad întreținere-nu este cazul.
- Nr. unic de identificare-**35**, specia –thuya, diametrul-20cm, înălțime-9m, evaluare grad viabilitate-bună, evaluare grad întreținere-nu este cazul.
- Nr. unic de identificare-**30**, specia –thuya, diametrul-16cm, înălțime-9m, evaluare grad viabilitate-bună, evaluare grad întreținere-nu este cazul.
- Nr. unic de identificare-**31**, specia –thuya, diametrul-6cm, înălțime-2m, evaluare grad viabilitate-bună, evaluare grad întreținere-nu este cazul.

- Nr. unic de identificare-**32**, specia –thuya, diametrul-14cm, înălțime-6m, evaluare grad viabilitate-bună, evaluare grad întreținere-nu este cazul.
- Nr. unic de identificare-**33**, specia –thuya, diametrul-22cm, înălțime-11m, evaluare grad viabilitate-bună, evaluare grad întreținere-nu este cazul.
- Nr. unic de identificare-**34**, specia –thuya, diametrul-20cm, înălțime-10m, evaluare grad viabilitate-bună, evaluare grad întreținere-nu este cazul.
- Nr. unic de identificare-**36**, specia –cireș, diametrul-18cm, înălțime-6m, evaluare grad viabilitate-bună, evaluare grad întreținere-nu este cazul.
- Nr. unic de identificare-**37**, specia –cireș, diametrul-30cm, înălțime-12m, evaluare grad viabilitate-bună, evaluare grad întreținere-nu este cazul.
- Nr. unic de identificare-**38**, specia –tei, diametrul-58cm, înălțime-18m, evaluare grad viabilitate-pericol, evaluare grad întreținere-**doborâre**.
- Nr. unic de identificare-**39**, specia –paltin, diametrul-18cm, înălțime-7m, evaluare grad viabilitate-bună, evaluare grad întreținere-nu este cazul.
- Nr. unic de identificare-**40**, specia –brad, diametrul-10cm, înălțime-5m, evaluare grad viabilitate-bună, evaluare grad întreținere-nu este cazul.
- Nr. unic de identificare-**41**, specia –tei, diametrul-54cm, înălțime-17m, evaluare grad viabilitate-bună, evaluare grad întreținere-nu este cazul.
- Nr. unic de identificare-**42**, specia –thuya, diametrul-14cm, înălțime-6m, evaluare grad viabilitate-bună, evaluare grad întreținere-nu este cazul.
- Nr. unic de identificare-**43**, specia –thuya, diametrul-22cm, înălțime-8m, evaluare grad viabilitate-bună, evaluare grad întreținere-nu este cazul.
- Nr. unic de identificare-**44**, specia –cais, diametrul-10cm, înălțime-2m, evaluare grad viabilitate-bună, evaluare grad întreținere-nu este cazul.
- Nr. unic de identificare-**45**, specia –castan, diametrul-16cm, înălțime-7m, evaluare grad viabilitate-bună, evaluare grad întreținere-nu este cazul.
- Nr. unic de identificare-**46**, specia –măr, diametrul-12cm, înălțime-3m, evaluare grad viabilitate-bună, evaluare grad întreținere-nu este cazul.
- Nr. unic de identificare-**47**, specia –brad, diametrul-8cm, înălțime-5m, evaluare grad viabilitate-bună, evaluare grad întreținere-nu este cazul.
- Nr. unic de identificare-**48**, specia –tei, diametrul-44cm, înălțime-17m, evaluare grad viabilitate-pericol, evaluare grad întreținere-**doborâre**.
- Nr. unic de identificare-**49**, specia –mesteacăn, diametrul-34cm, înălțime-15m, evaluare grad viabilitate-bună, evaluare grad întreținere-nu este cazul.
- Nr. unic de identificare-**50**, specia –mesteacăn, diametrul-28cm, înălțime-12m, evaluare grad viabilitate-bună, evaluare grad întreținere-nu este cazul.
- Nr. unic de identificare-**51**, specia –tei, diametrul-14cm, înălțime-4m, evaluare grad viabilitate-bună, evaluare grad întreținere-nu este cazul.
- Nr. unic de identificare-**52**, specia –tei, diametrul-8cm, înălțime-4m, evaluare grad viabilitate-bună, evaluare grad întreținere-nu este cazul.
- Nr. unic de identificare-**53**, specia –cireș, diametrul-12cm, înălțime-3m, evaluare grad viabilitate-bună, evaluare grad întreținere-nu este cazul.

- Nr. unic de identificare-**54**, specia –cireș, diametrul-14cm, înălțime-4m, evaluare grad viabilitate-bună, evaluare grad întreținere-nu este cazul.
- Nr. unic de identificare-**55**, specia –dud, diametrul-28cm, înălțime-12m, evaluare grad viabilitate-bună, evaluare grad întreținere-nu este cazul.
- Nr. unic de identificare-**56**, specia –salcâm, diametrul-52cm, înălțime-20m, evaluare grad viabilitate-bună, evaluare grad întreținere-nu este cazul.
- Nr. unic de identificare-**57**, specia –prun, diametrul-8cm, înălțime-4m, evaluare grad viabilitate-bună, evaluare grad întreținere-nu este cazul.
- Nr. unic de identificare-**58**, specia –tei, diametrul-48cm, înălțime-19m, evaluare grad viabilitate-bună, evaluare grad întreținere-nu este cazul.
- Nr. unic de identificare-**59**, specia –tei, diametrul-52cm, înălțime-20m, evaluare grad viabilitate-bună, evaluare grad întreținere-nu este cazul.
- Nr. unic de identificare-**60**, specia –tei, diametrul-40cm, înălțime-18m, evaluare grad viabilitate-bună, evaluare grad întreținere-nu este cazul.
- Nr. unic de identificare-**61**, specia –cireș, diametrul-12cm, înălțime-5m, evaluare grad viabilitate-bună, evaluare grad întreținere-nu este cazul.
- Nr. unic de identificare-**62**, specia –nuc, diametrul-18cm, înălțime-10m, evaluare grad viabilitate-bună, evaluare grad întreținere-nu este cazul.
- Nr. unic de identificare-**63**, specia –tei, diametrul-18cm, înălțime-10m, evaluare grad viabilitate-bună, evaluare grad întreținere-nu este cazul.
- Nr. unic de identificare-**64**, specia –thuya, diametrul-16cm, înălțime-6m, evaluare grad viabilitate-bună, evaluare grad întreținere-nu este cazul.
- Nr. unic de identificare-**65**, specia –tei, diametrul-48cm, înălțime-19m, evaluare grad viabilitate-bună, evaluare grad întreținere-nu este cazul.
- Nr. unic de identificare-**66**, specia –tei, diametrul-64cm, înălțime-21m, evaluare grad viabilitate-bună, evaluare grad întreținere-nu este cazul.
- Nr. unic de identificare-**67**, specia –pin, diametrul-40cm, înălțime-18m, evaluare grad viabilitate-bună, evaluare grad întreținere-nu este cazul.
- Nr. unic de identificare-**68**, specia –tei, diametrul-36cm, înălțime-15m, evaluare grad viabilitate-bună, evaluare grad întreținere-nu este cazul.
- Nr. unic de identificare-**69**, specia –tei, diametrul-36cm, înălțime-15m, evaluare grad viabilitate-bună, evaluare grad întreținere-nu este cazul.
- Nr. unic de identificare-**70**, specia –tei, diametrul-54cm, înălțime-19m, evaluare grad viabilitate-bună, evaluare grad întreținere-nu este cazul.
- Nr. unic de identificare-**71**, specia –thuya, diametrul-10cm, înălțime-4m, evaluare grad viabilitate-bună, evaluare grad întreținere-nu este cazul.
- Nr. unic de identificare-**72**, specia –pin, diametrul-24cm, înălțime-11m, evaluare grad viabilitate-bună, evaluare grad întreținere-nu este cazul.
- Nr. unic de identificare-**73**, specia –tei, diametrul-56cm, înălțime-19m, evaluare grad viabilitate-bună, evaluare grad întreținere-nu este cazul.
- Nr. unic de identificare-**74**, specia –tei, diametrul-44cm, înălțime-20m, evaluare grad viabilitate-slabă, evaluare grad întreținere-**doborâre**.

- Nr. unic de identificare-**75**, specia –pin, diametrul-25cm, înălțime-11m; 2 thuya cu înălțimea 1,5m; evaluare grad viabilitate- slabă, evaluare grad întreținere- **doborâre**.
- Nr. unic de identificare-**76**, specia –tei, diametrul-44cm, înălțime-20m, evaluare grad viabilitate-bună, evaluare grad întreținere-nu este cazul.
- Nr. unic de identificare-**77**, specia –tei, diametrul-26cm, înălțime-12m, evaluare grad viabilitate-bună, evaluare grad întreținere-nu este cazul.
- Nr. unic de identificare-**78**, specia –tei, diametrul-46cm, înălțime-20m, evaluare grad viabilitate-bună, evaluare grad întreținere-nu este cazul.
- Nr. unic de identificare-**79**, specia –tei, diametrul-40cm, înălțime-19m, evaluare grad viabilitate-bună, evaluare grad întreținere-nu este cazul.
- Nr. unic de identificare-**80**, specia –tei, diametrul-36cm, înălțime-13m; 1brad cu înălțimea de 1,5m; evaluare grad viabilitate-bună, evaluare grad întreținere-nu este cazul.
- Nr. unic de identificare-**81**, specia –paltin, diametrul-30cm, înălțime-12m, evaluare grad viabilitate-bună, evaluare grad întreținere-nu este cazul.
- Nr. unic de identificare-**82**, specia –salcâm, diametrul-52cm, înălțime-19m, evaluare grad viabilitate-bună, evaluare grad întreținere-nu este cazul.

- Nr. unic de identificare-**83**, specia –tei, diametrul-60cm, înălțime-22m, evaluare grad viabilitate-bună, evaluare grad întreținere-nu este cazul.
- Nr. unic de identificare-**84**, specia –nuc, diametrul-32cm, înălțime-12m, evaluare grad viabilitate-bună, evaluare grad întreținere-nu este cazul.
- Nr. unic de identificare-**85**, specia –nuc, diametrul-32cm, înălțime-12m, evaluare grad viabilitate-bună, evaluare grad întreținere-nu este cazul.
- Nr. unic de identificare-**86**, specia –nuc, diametrul-32cm, înălțime-12m, evaluare grad viabilitate-bună, evaluare grad întreținere-nu este cazul.
- Nr. unic de identificare-**87**, specia –prun, diametrul-16cm, înălțime-5m, evaluare grad viabilitate-bună, evaluare grad întreținere-nu este cazul.
- Nr. unic de identificare-**88**, specia –cireș, diametrul-28cm, înălțime-12m, evaluare grad viabilitate-bună, evaluare grad întreținere-nu este cazul.
- Nr. unic de identificare-**89**, specia –tei, diametrul-60cm, înălțime-22m, evaluare grad viabilitate-bună, evaluare grad întreținere-nu este cazul.

- Nr. unic de identificare-**90**, specia –thuya, diametrul-14cm, înălțime-3m, evaluare grad viabilitate-bună, evaluare grad întreținere-nu este cazul.
- Nr. unic de identificare-**91**, specia –tei, diametrul-38cm, înălțime-12m, evaluare grad viabilitate-bună, evaluare grad întreținere-nu este cazul.
- Nr. unic de identificare-**92**, specia –tei, diametrul-38cm, înălțime-12m, evaluare grad viabilitate-bună, evaluare grad întreținere-nu este cazul.
- Nr. unic de identificare-**93**, specia –tei, diametrul-54cm, înălțime-21m, evaluare grad viabilitate-bună, evaluare grad întreținere-nu este cazul.

- Nr. unic de identificare-**94**, specia –tei, diametrul-32cm, înălțime-10m, evaluare grad viabilitate-bună, evaluare grad întreținere-nu este cazul.
- Nr. unic de identificare-**95**, specia –tei, diametrul-26cm, înălțime-8m, evaluare grad viabilitate-bună, evaluare grad întreținere-nu este cazul.
- Nr. unic de identificare-**96**, specia –vișin, diametrul-10cm, înălțime-4m, evaluare grad viabilitate-bună, evaluare grad întreținere-nu este cazul.
- Nr. unic de identificare-**97**, specia –tei, diametrul-46cm, înălțime-11m, evaluare grad viabilitate-bună, evaluare grad întreținere-nu este cazul.
- Nr. unic de identificare-**98**, specia –tei, diametrul-48cm, înălțime-12m, evaluare grad viabilitate-bună, evaluare grad întreținere-nu este cazul.
- Nr. unic de identificare-**99**, specia –tei, diametrul-36cm, înălțime-10m, evaluare grad viabilitate-bună, evaluare grad întreținere-nu este cazul.
- Nr. unic de identificare-**100**, specia –tei, diametrul-32cm, înălțime-9m; 2 thuya cu înălțime de 2m; evaluare grad viabilitate-bună, evaluare grad întreținere-nu este cazul.
- Nr. unic de identificare-**101**, specia –nuc, diametrul-36cm, înălțime-18m, evaluare grad viabilitate-bună, evaluare grad întreținere-nu este cazul.
- Nr. unic de identificare-**102**, specia –paltin, diametrul-46cm, înălțime-20m, evaluare grad viabilitate-bună, evaluare grad întreținere-nu este cazul.
- Nr. unic de identificare-**103**, specia –prun, diametrul-12cm, înălțime-3m, evaluare grad viabilitate-bună, evaluare grad întreținere-nu este cazul.
- Nr. unic de identificare-**104**, specia –salcâm, diametrul-40cm, înălțime-20m, evaluare grad viabilitate-bună, evaluare grad întreținere-nu este cazul.
- Nr. unic de identificare-**105**, specia –cireș, diametrul-24cm, înălțime-10m, evaluare grad viabilitate-bună, evaluare grad întreținere-nu este cazul.
- Nr. unic de identificare-**106**, specia –tei, diametrul-40cm, înălțime-20m, evaluare grad viabilitate-bună, evaluare grad întreținere-nu este cazul.
- Nr. unic de identificare-**107**, specia –brad, diametrul-20cm, înălțime-12m, evaluare grad viabilitate-bună, evaluare grad întreținere-nu este cazul.
- Nr. unic de identificare-**108**, specia –nuc, diametrul-46cm, înălțime-15m, evaluare grad viabilitate-bună, evaluare grad întreținere-nu este cazul.
- Nr. unic de identificare-**109**, specia –vișin, diametrul-12cm, înălțime-2m, evaluare grad viabilitate-bună, evaluare grad întreținere-nu este cazul.
- Nr. unic de identificare-**110**, specia –prun, diametrul-6cm, înălțime-1,5m, evaluare grad viabilitate-bună, evaluare grad întreținere-nu este cazul.
- Nr. unic de identificare-**111**, specia –cireș, diametrul-38cm, înălțime-17m, evaluare grad viabilitate-bună, evaluare grad întreținere-nu este cazul.
- Nr. unic de identificare-**112**, specia –vișin, diametrul-22cm, înălțime-5m, evaluare grad viabilitate-bună, evaluare grad întreținere-nu este cazul.
- Nr. unic de identificare-**113**, specia –tei, diametrul-36cm, înălțime-6m, evaluare grad viabilitate-bună, evaluare grad întreținere-nu este cazul.
- Nr. unic de identificare-**114**, specia –nuc, diametrul-38cm, înălțime-12m, evaluare grad viabilitate-bună, evaluare grad întreținere-nu este cazul.

- Nr. unic de identificare-**115**, specia –zarzăr, diametrul-12cm, înălțime-2m, evaluare grad viabilitate-bună, evaluare grad întreținere-nu este cazul.
- Nr. unic de identificare-**116**, specia –paltin, diametrul-12cm, înălțime-5m, evaluare grad viabilitate-bună, evaluare grad întreținere-nu este cazul.
- Nr. unic de identificare-**117**, specia –corcoduș, diametrul-24cm, înălțime-6m, evaluare grad viabilitate-bună, evaluare grad întreținere-nu este cazul.
- Nr. unic de identificare-**118**, specia –molid, diametrul-14cm, înălțime-8m, evaluare grad viabilitate-bună, evaluare grad întreținere-nu este cazul.
- Nr. unic de identificare-**119**, specia –molid, diametrul-20cm, înălțime-20m, evaluare grad viabilitate-bună, evaluare grad întreținere-nu este cazul.
- Nr. unic de identificare-**120**, specia –molid, diametrul-26cm, înălțime-20m, evaluare grad viabilitate-bună, evaluare grad întreținere-nu este cazul.
- Nr. unic de identificare-**121**, specia –tei, diametrul-46cm, înălțime-20m, evaluare grad viabilitate-bună, evaluare grad întreținere-nu este cazul.
- Nr. unic de identificare-**122**, specia –tei, diametrul-40cm, înălțime-20m, evaluare grad viabilitate-bună, evaluare grad întreținere-nu este cazul.
- Nr. unic de identificare-**123**, specia –tei, diametrul-30cm, înălțime-18m, evaluare grad viabilitate-bună, evaluare grad întreținere-nu este cazul.
- Nr. unic de identificare-**124**, specia –tei, diametrul-34cm, înălțime-18m, evaluare grad viabilitate-bună, evaluare grad întreținere-nu este cazul.
- Nr. unic de identificare-**125**, specia –tei, diametrul-50cm, înălțime-20m, evaluare grad viabilitate-bună, evaluare grad întreținere-nu este cazul.
- Nr. unic de identificare-**126**, specia –frasin, diametrul-14cm, înălțime-8m, 2 thuya cu înălțimea 1,5m și un prun decorativ de 2m; evaluare grad viabilitate-bună, evaluare grad întreținere-nu este cazul.
- Nr. unic de identificare-**127**, specia –paltin, diametrul-36cm, înălțime-18m, evaluare grad viabilitate-bună, evaluare grad întreținere-nu este cazul.
- Nr. unic de identificare-**128**, specia –molid, diametrul-26cm, înălțime-20m, evaluare grad viabilitate-bună, evaluare grad întreținere-nu este cazul.
- Nr. unic de identificare-**129**, specia –corcoduș, diametrul-12cm, înălțime-4m, evaluare grad viabilitate-bună, evaluare grad întreținere-nu este cazul.

- Nr. unic de identificare-**130**, specia –tei, diametrul-36cm, înălțime-18m, evaluare grad viabilitate-bună, evaluare grad întreținere-nu este cazul.
- Nr. unic de identificare-**131**, specia –tei, diametrul-41cm, înălțime-16m, evaluare grad viabilitate-bună, evaluare grad întreținere-nu este cazul.
- Nr. unic de identificare-**132**, specia –paltin, diametrul-34cm, înălțime-17m, evaluare grad viabilitate-bună, evaluare grad întreținere-nu este cazul.
- Nr. unic de identificare-**133**, specia –tei, diametrul-52cm, înălțime-20m, 2 thuya cu înălțimea de 2m; evaluare grad viabilitate-bună, evaluare grad întreținere-nu este cazul.

- Nr. unic de identificare-**134**, specia –tei, diametrul-30cm, înălțime-15m, evaluare grad viabilitate-bună, evaluare grad întreținere-nu este cazul.
- Nr. unic de identificare-**135**, specia –tei, diametrul-30cm, înălțime-10m, evaluare grad viabilitate-uscat, evaluare grad întreținere-**doborâre**.
- Nr. unic de identificare-**136**, specia –thuya, diametrul-10cm, înălțime-2m, evaluare grad viabilitate-bună, evaluare grad întreținere-nu este cazul.
- Nr. unic de identificare-**137**, specia –tei, diametrul-50cm, înălțime-22m, evaluare grad viabilitate-bună, evaluare grad întreținere-nu este cazul.
- Nr. unic de identificare-**138**, specia –tei, diametrul-38cm, înălțime-20m, evaluare grad viabilitate-bună, evaluare grad întreținere-nu este cazul.
- Nr. unic de identificare-**139**, specia –tei, diametrul-42cm, înălțime-20m, evaluare grad viabilitate-bună, evaluare grad întreținere-nu este cazul.
- Nr. unic de identificare-**140**, specia –tei, diametrul-30cm, înălțime-20m, evaluare grad viabilitate-bună, evaluare grad întreținere-nu este cazul.
- Nr. unic de identificare-**141**, specia –vișin, diametrul-26cm, înălțime-8m, evaluare grad viabilitate-bună, evaluare grad întreținere-nu este cazul.
- Nr. unic de identificare-**142**, specia –tei, diametrul-34cm, înălțime-17m, evaluare grad viabilitate-bună, evaluare grad întreținere-nu este cazul.
- Nr. unic de identificare-**143**, specia –zarzăr, diametrul-12cm, înălțime-4m, evaluare grad viabilitate-bună, evaluare grad întreținere-nu este cazul.
- Nr. unic de identificare-**144**, specia –paltin, diametrul-10cm, înălțime-6m, evaluare grad viabilitate-bună, evaluare grad întreținere-nu este cazul.
- Nr. unic de identificare-**145**, specia –corcoduș, diametrul-18cm, înălțime-6m, evaluare grad viabilitate-bună, evaluare grad întreținere-nu este cazul.
- Nr. unic de identificare-**146**, specia –thuya, diametrul-10cm, înălțime-4m, evaluare grad viabilitate-bună, evaluare grad întreținere-nu este cazul.
- Nr. unic de identificare-**147**, specia –vișin, diametrul-14cm, înălțime-4m, evaluare grad viabilitate-bună, evaluare grad întreținere-nu este cazul.
- Nr. unic de identificare-**148**, specia –vișin, diametrul-6cm, înălțime-2m, evaluare grad viabilitate-bună, evaluare grad întreținere-nu este cazul.
- Nr. unic de identificare-**149**, specia –tei, diametrul-50cm, înălțime-20m, evaluare grad viabilitate-bună, evaluare grad întreținere-nu este cazul.
- Nr. unic de identificare-**150**, specia –molid, diametrul-8cm, înălțime-3m, evaluare grad viabilitate-bună, evaluare grad întreținere-nu este cazul.
- Nr. unic de identificare-**151**, specia –mesteacăn, diametrul-14cm, înălțime-7m, evaluare grad viabilitate-bună, evaluare grad întreținere-nu este cazul.
- Nr. unic de identificare-**152**, specia –mesteacăn, diametrul-16cm, înălțime-12m, evaluare grad viabilitate-bună, evaluare grad întreținere-nu este cazul.
- Nr. unic de identificare-**153**, specia –molid, diametrul-10cm, înălțime-5m, evaluare grad viabilitate-bună, evaluare grad întreținere-nu este cazul.
- Nr. unic de identificare-**154**, specia –mesteacăn, diametrul-16cm, înălțime-14m, evaluare grad viabilitate-bună, evaluare grad întreținere-nu este cazul.

- Nr. unic de identificare-**155**, specia –vișin, diametrul-18cm, înălțime-6m, evaluare grad viabilitate-bună, evaluare grad întreținere-nu este cazul.
- Nr. unic de identificare-**156**, specia –salcâm japonez, diametrul-12cm, înălțime-2m,4 tufe hibiscus, evaluare grad viabilitate-bună, evaluare grad întreținere-nu este cazul.
- Nr. unic de identificare-**157**, specia –tei, diametrul-32cm, înălțime-16m, evaluare grad viabilitate-bună, evaluare grad întreținere-nu este cazul.
- Nr. unic de identificare-**158**, specia –paltin, diametrul-50cm, înălțime-17m, evaluare grad viabilitate-bună, evaluare grad întreținere-nu este cazul.
- Nr. unic de identificare-**159**, specia –nuc, diametrul-54cm, înălțime-12m, evaluare grad viabilitate-bună, evaluare grad întreținere-nu este cazul.
- Nr. unic de identificare-**160**, specia –paltin, diametrul-32cm, înălțime-15m, evaluare grad viabilitate-bună, evaluare grad întreținere-nu este cazul.
- Nr. unic de identificare-**161**, specia –prun decorativ, diametrul-24cm, înălțime-5m, evaluare grad viabilitate-bună, evaluare grad întreținere-nu este cazul.
- Nr. unic de identificare-**162**, specia –prun decorativ, diametrul-22cm, înălțime-5m, evaluare grad viabilitate-bună, evaluare grad întreținere-nu este cazul.
- Nr. unic de identificare-**163**, specia –paltin, diametrul-12cm, înălțime-5m, evaluare grad viabilitate-bună, evaluare grad întreținere-nu este cazul.
- Nr. unic de identificare-**164**, specia –paltin, diametrul-24cm, înălțime-8m, evaluare grad viabilitate-bună, evaluare grad întreținere-nu este cazul.
- Nr. unic de identificare-**165**, specia –castan, diametrul-12cm, înălțime-5m, evaluare grad viabilitate-bună, evaluare grad întreținere-nu este cazul.
- Nr. unic de identificare-**166**, specia –nuc, diametrul-44cm, înălțime-20m, evaluare grad viabilitate-bună, evaluare grad întreținere-nu este cazul.
- Nr. unic de identificare-**167**, specia –tei, diametrul-38cm, înălțime-20m, evaluare grad viabilitate-bună, evaluare grad întreținere-nu este cazul.
- Nr. unic de identificare-**168**, specia –tei, diametrul-28cm, înălțime-18m, evaluare grad viabilitate-bună, evaluare grad întreținere-nu este cazul.
- Nr. unic de identificare-**169**, specia –paltin, diametrul-40cm, înălțime-20m, evaluare grad viabilitate-bună, evaluare grad întreținere-nu este cazul.
- Nr. unic de identificare-**170**, specia –zarzăr, diametrul-6cm, înălțime-2m, evaluare grad viabilitate-bună, evaluare grad întreținere-nu este cazul.
- Nr. unic de identificare-**171**, specia –corcoduș, diametrul-8cm, înălțime-2m, evaluare grad viabilitate-bună, evaluare grad întreținere-nu este cazul.
- Nr. unic de identificare-**172**, specia –tei, diametrul-32cm, înălțime-15m, evaluare grad viabilitate-bună, evaluare grad întreținere-nu este cazul.
- Nr. unic de identificare-**173**, specia –tei, diametrul-48cm, înălțime-17m, evaluare grad viabilitate-bună, evaluare grad întreținere-nu este cazul.
- Nr. unic de identificare-**174**, specia –tei, diametrul-52cm, înălțime-20m, evaluare grad viabilitate-bună, evaluare grad întreținere-nu este cazul.
- Nr. unic de identificare-**175**, specia –tei, diametrul-20cm, înălțime-6m, evaluare grad viabilitate-bună, evaluare grad întreținere-nu este cazul.

- Nr. unic de identificare-**176**, specia –tei, diametrul-44cm, înălțime-12m, evaluare grad viabilitate-bună, evaluare grad întreținere-nu este cazul.
- Nr. unic de identificare-**177**, specia –plop, diametrul-64cm, înălțime-18m, evaluare grad viabilitate-uscat, evaluare grad întreținere-**doborâre**.
- Nr. unic de identificare-**178**, specia –molid, diametrul-8cm, înălțime-3m, evaluare grad viabilitate-bună, evaluare grad întreținere-nu este cazul.
- Nr. unic de identificare-**179**, specia –tei, diametrul-22cm, înălțime-12m, evaluare grad viabilitate-bună, evaluare grad întreținere-nu este cazul.
- Nr. unic de identificare-**180**, specia –tei, diametrul-50cm, înălțime-22m, evaluare grad viabilitate-bună, evaluare grad întreținere-nu este cazul.
- Nr. unic de identificare-**181**, specia –tei, diametrul-62cm, înălțime-25m, evaluare grad viabilitate-bună, evaluare grad întreținere-nu este cazul.
- Nr. unic de identificare-**182**, specia –măr, diametrul-14cm, înălțime-3m, evaluare grad viabilitate-bună, evaluare grad întreținere-nu este cazul.
- Nr. unic de identificare-**183**, specia –molid, diametrul-10cm, înălțime-4m, evaluare grad viabilitate-bună, evaluare grad întreținere-nu este cazul.
- Nr. unic de identificare-**184**, specia –cireș, diametrul-16cm, înălțime-10m, evaluare grad viabilitate-bună, evaluare grad întreținere-nu este cazul.
- Nr. unic de identificare-**185**, specia –plop, diametrul-70cm, înălțime-15m, evaluare grad viabilitate-bună, evaluare grad întreținere-nu este cazul.
- Nr. unic de identificare-**186**, specia –nuc, diametrul-8cm, înălțime-12m, evaluare grad viabilitate-bună, evaluare grad întreținere-nu este cazul.
- Nr. unic de identificare-**187**, specia –tei, diametrul-32cm, înălțime-14m, 1 salcâm japonez cu înălțimea de 1m, 1 prun decorativ de 2m și 7thuya de 1,5m; evaluare grad viabilitate-bună, evaluare grad întreținere-nu este cazul.
- Nr. unic de identificare-**188**, specia –molid, diametrul-20cm, înălțime-16m, evaluare grad viabilitate-bună, evaluare grad întreținere-nu este cazul.
- Nr. unic de identificare-**189**, specia –molid, diametrul-14cm, înălțime-5m, evaluare grad viabilitate-bună, evaluare grad întreținere-nu este cazul.

Gazon + 1thuya cu înălțimea de 1,5m

Fișă teren spațiu verde

Str. Tineretului, bl.2

- Str. Bogdan Dragoș, bl.4-7
- Str. Ecaterina Teodoroiu, bl.7,5,1,3.

1. Date despre spațiul verde:

Tipul spațiului verde – PUBLIC – spații verzi aferente ansamblurilor de locuințe de tip condomeniu – spații verzi formate dintr-un cadru vegetal, amplasate adiacent blocurilor de locuințe de tip condomeniu, cu rol estetic și de protecție, de ameliorare a climatului și a calității aerului.

- Categorie de folosință – neproductiv
- Regim juridic – domeniu public
- Reglementare urbanistică – zonă amenajată

Specii de arbori existenți

- Nr. unic de identificare-**267**, specia –vișin, diametrul-14cm, înălțime-4m, evaluare grad viabilitate-bună, evaluare grad întreținere-nu este cazul.
- Nr. unic de identificare-**268**, specia –pin, diametrul-26cm, înălțime-20m, evaluare grad viabilitate-bună, evaluare grad întreținere-nu este cazul.
- Nr. unic de identificare-**269**, specia –castan, diametrul-42cm, înălțime-18m, evaluare grad viabilitate-bună, evaluare grad întreținere-nu este cazul.
- Nr. unic de identificare-**270**, specia –castan, diametrul-42cm, înălțime-18m, +1 thuya cu înălțimea de 1,5m, evaluare grad viabilitate-bună, evaluare grad întreținere-nu este cazul.
- Nr. unic de identificare-**271**, specia –paltin, diametrul-26cm, înălțime-18m, evaluare grad viabilitate-bună, evaluare grad întreținere-nu este cazul.
- Nr. unic de identificare-**272**, specia –paltin, diametrul-38cm, înălțime-20m, evaluare grad viabilitate-bună, evaluare grad întreținere-nu este cazul.
- Nr. unic de identificare-**273**, specia –paltin, diametrul-20cm, înălțime-14m, evaluare grad viabilitate-bună, evaluare grad întreținere-nu este cazul.
- Nr. unic de identificare-**274**, specia –cireș, diametrul-8cm, înălțime-5m, evaluare grad viabilitate-bună, evaluare grad întreținere-nu este cazul.
- Nr. unic de identificare-**275**, specia –cireș, diametrul-14cm, înălțime-5m, evaluare grad viabilitate-bună, evaluare grad întreținere-nu este cazul.
- Nr. unic de identificare-**276**, specia –corcoduș, diametrul-10cm, înălțime-5m, evaluare grad viabilitate-bună, evaluare grad întreținere-nu este cazul.
- Nr. unic de identificare-**277**, specia –salcie, diametrul-82cm, înălțime-14m, evaluare grad viabilitate-bună, evaluare grad întreținere-nu este cazul.
- Nr. unic de identificare-**278**, specia –paltin, diametrul-34cm, înălțime-10m, evaluare grad viabilitate-bună, evaluare grad întreținere-nu este cazul.
- Nr. unic de identificare-**279**, specia –castan, diametrul-38cm, înălțime-18m, evaluare grad viabilitate-bună, evaluare grad întreținere-nu este cazul.
- Nr. unic de identificare-**280**, specia –castan, diametrul-38cm, înălțime-18m, evaluare grad viabilitate-bună, evaluare grad întreținere-nu este cazul.
- Nr. unic de identificare-**281**, specia –castan, diametrul-46cm, înălțime-16m, evaluare grad viabilitate-bună, evaluare grad întreținere-nu este cazul.

Bl. 2A, str. Tineretului

- Nr. unic de identificare-**190**, specia –cireș, diametrul-38cm, înălțime-18m, evaluare grad viabilitate-bună, evaluare grad întreținere-nu este cazul.
- Nr. unic de identificare-**191**, specia –zarzăr, diametrul-6cm, înălțime-2m, evaluare grad viabilitate-bună, evaluare grad întreținere-nu este cazul.
- Nr. unic de identificare-**192**, specia –cireș, diametrul-12cm, înălțime-6m, evaluare grad viabilitate-bună, evaluare grad întreținere-nu este cazul.
- Nr. unic de identificare-**193**, specia –cireș, diametrul-16cm, înălțime-10m, evaluare grad viabilitate-bună, evaluare grad întreținere-nu este cazul.
- Nr. unic de identificare-**194**, specia –cireș, diametrul-8cm, înălțime-4m, evaluare grad viabilitate-bună, evaluare grad întreținere-nu este cazul.
- Nr. unic de identificare-**195**, specia –vișin diametrul-8cm, înălțime-4m, evaluare grad viabilitate-bună, evaluare grad întreținere-nu este cazul.
- Nr. unic de identificare-**196**, specia –cireș, diametrul-28cm, înălțime-18m, evaluare grad viabilitate-bună, evaluare grad întreținere-nu este cazul.
- Nr. unic de identificare-**197**, specia –tei, diametrul-20cm, înălțime-18m, evaluare grad viabilitate-bună, evaluare grad întreținere-nu este cazul.
- Nr. unic de identificare-**198**, specia –vișin, diametrul-8cm, înălțime-3m, evaluare grad viabilitate-bună, evaluare grad întreținere-nu este cazul.
- Nr. unic de identificare-**199**, specia –molid, diametrul-6cm, înălțime-4m, evaluare grad viabilitate-bună, evaluare grad întreținere-nu este cazul.
- Nr. unic de identificare-**200**, specia –plop, diametrul-74cm, înălțime-15m, evaluare grad viabilitate-bună, evaluare grad întreținere-nu este cazul.
- Nr. unic de identificare-**201**, specia –paltin, diametrul-26cm, înălțime-18m, evaluare grad viabilitate-bună, evaluare grad întreținere-nu este cazul.
- Nr. unic de identificare-**202**, specia –tei, diametrul-54cm, înălțime-8m, evaluare grad viabilitate-bună, evaluare grad întreținere-nu este cazul.
- Nr. unic de identificare-**282** specia –zarzăr, diametrul-6cm, înălțime-3m, evaluare grad viabilitate-bună, evaluare grad întreținere-nu este cazul.
- Nr. unic de identificare-**283**, specia –brad, diametrul-6cm, înălțime-4m, evaluare grad viabilitate-bună, evaluare grad întreținere-nu este cazul.
- Nr. unic de identificare-**284**, specia –păr, diametrul-6cm, înălțime-4m, evaluare grad viabilitate-bună, evaluare grad întreținere-nu este cazul.

Bl. 4, str. Bogdan Dragoș

- Nr. unic de identificare-**203**, specia –thuya, diametrul-14cm, înălțime-4m, evaluare grad viabilitate-bună, evaluare grad întreținere-nu este cazul.
- Nr. unic de identificare-**204**, specia –tei, diametrul-42cm, înălțime-22m, evaluare grad viabilitate-bună, evaluare grad întreținere-nu este cazul.
- Nr. unic de identificare-**205**, specia –paltin, diametrul-28cm, înălțime-18m, evaluare grad viabilitate-bună, evaluare grad întreținere-nu este cazul.

- Nr. unic de identificare-**206**, specia –tei, diametrul-44cm, înălțime-24m, evaluare grad viabilitate-bună, evaluare grad întreținere-nu este cazul.
- Nr. unic de identificare-**207**, specia –paltin, diametrul-36cm, înălțime-22m, evaluare grad viabilitate-bună, evaluare grad întreținere-nu este cazul.
- Nr. unic de identificare-**208**, specia –tei, diametrul-48cm, înălțime-24m, evaluare grad viabilitate-bună, evaluare grad întreținere-nu este cazul.
- Nr. unic de identificare-**285**, specia –molid, diametrul-26cm, înălțime-20m, evaluare grad viabilitate-bună, evaluare grad întreținere-nu este cazul.
- Nr. unic de identificare-**286**, specia –vișin, diametrul-10cm, înălțime-3m, evaluare grad viabilitate-bună, evaluare grad întreținere-nu este cazul.
- Nr. unic de identificare-**209**, specia –tei, diametrul-56cm, înălțime-20m, evaluare grad viabilitate-bună, evaluare grad întreținere-nu este cazul.
- Nr. unic de identificare-**210**, specia –tei, diametrul-40cm, înălțime-20m, evaluare grad viabilitate-bună, evaluare grad întreținere-nu este cazul.
- Nr. unic de identificare-**211**, specia –tei, diametrul-38cm, înălțime-20m, evaluare grad viabilitate-bună, evaluare grad întreținere-nu este cazul.
- Nr. unic de identificare-**212**, specia –tei, diametrul-42cm, înălțime-22m, evaluare grad viabilitate-bună, evaluare grad întreținere-nu este cazul.
- Nr. unic de identificare-**213**, specia –pin, diametrul-18cm, înălțime-8m, evaluare grad viabilitate-bună, evaluare grad întreținere-nu este cazul.
- Nr. unic de identificare-**214**, specia –tei, diametrul-38cm, înălțime-18m, evaluare grad viabilitate-bună, evaluare grad întreținere-nu este cazul.
- Nr. unic de identificare-**215**, specia –tei, diametrul-58cm, înălțime-20m, evaluare grad viabilitate-bună, evaluare grad întreținere-nu este cazul.
- Nr. unic de identificare-**216**, specia –tei, diametrul-54cm, înălțime-20m, evaluare grad viabilitate-bună, evaluare grad întreținere-nu este cazul.
- Nr. unic de identificare-**217**, specia –paltin, diametrul-42cm, înălțime-22m, evaluare grad viabilitate-bună, evaluare grad întreținere-nu este cazul.
- Nr. unic de identificare-**218**, specia –paltin, diametrul-34cm, înălțime-12m, evaluare grad viabilitate-bună, evaluare grad întreținere-nu este cazul.
- Nr. unic de identificare-**219**, specia –corcoduș, diametrul-12cm, înălțime-4m, evaluare grad viabilitate-bună, evaluare grad întreținere-nu este cazul.
- Nr. unic de identificare-**220**, specia –thuya, diametrul-18cm, înălțime-6m, evaluare grad viabilitate-bună, evaluare grad întreținere-nu este cazul.
- Nr. unic de identificare-**221**, specia –cireș, diametrul-16cm, înălțime-8m, evaluare grad viabilitate-bună, evaluare grad întreținere-nu este cazul.
- Nr. unic de identificare-**222**, specia –tei, diametrul-18cm, înălțime-6m, evaluare grad viabilitate-bună, evaluare grad întreținere-nu este cazul.
- Nr. unic de identificare-**223**, specia –tei, diametrul-10cm, înălțime-4m, evaluare grad viabilitate-bună, evaluare grad întreținere-nu este cazul.

- Nr. unic de identificare-**224**, specia –tei, diametrul-6cm, înălțime-3m, evaluare grad viabilitate-bună, evaluare grad întreținere-nu este cazul.
- Nr. unic de identificare-**225**, specia –thuya, diametrul-12cm, înălțime-5m, evaluare grad viabilitate-bună, evaluare grad întreținere-nu este cazul.
- Nr. unic de identificare-**226**, specia –tei, diametrul-8cm, înălțime-3m, evaluare grad viabilitate-bună, evaluare grad întreținere-nu este cazul.
- Nr. unic de identificare-**227**, specia –tei, diametrul-6cm, înălțime-8m, evaluare grad viabilitate-bună, evaluare grad întreținere-nu este cazul.
- Nr. unic de identificare-**228**, specia –corcoduș, diametrul-10cm, înălțime-4m, evaluare grad viabilitate-bună, evaluare grad întreținere-nu este cazul.
- Nr. unic de identificare-**229**, specia –paltin, diametrul-26cm, înălțime-6m, evaluare grad viabilitate-bună, evaluare grad întreținere-nu este cazul.
- Nr. unic de identificare-**230**, specia –tei, diametrul-12cm, înălțime-3m, +2 tufe liliac, evaluare grad viabilitate-bună, evaluare grad întreținere-nu este cazul.
- Nr. unic de identificare-**231**, specia –thuya, diametrul-8cm, înălțime-4m, evaluare grad viabilitate-bună, evaluare grad întreținere-nu este cazul.
- Nr. unic de identificare-**232**, specia –gutui, diametrul-16cm, înălțime-4m, evaluare grad viabilitate-bună, evaluare grad întreținere-nu este cazul.
- Nr. unic de identificare-**233**, specia –corcoduș, diametrul-20cm, înălțime-4m, evaluare grad viabilitate-bună, evaluare grad întreținere-nu este cazul.
- Nr. unic de identificare-**234**, specia –cireș, diametrul-10cm, înălțime-4m, evaluare grad viabilitate-bună, evaluare grad întreținere-nu este cazul.
- Nr. unic de identificare-**235**, specia –arțar, diametrul-8cm, înălțime-7m, evaluare grad viabilitate-bună, evaluare grad întreținere-nu este cazul.
- Nr. unic de identificare-**236**, specia –măr, diametrul-4cm, înălțime-2m, evaluare grad viabilitate-bună, evaluare grad întreținere-nu este cazul.
- Nr. unic de identificare-**237**, specia –molid, diametrul-30cm, înălțime-22m, evaluare grad viabilitate-bună, evaluare grad întreținere-nu este cazul.
- Nr. unic de identificare-**238**, specia –thuya, diametrul-8cm, înălțime-4m, evaluare grad viabilitate-bună, evaluare grad întreținere-nu este cazul.
- Nr. unic de identificare-**239**, specia –corcoduș, diametrul-10cm, înălțime-4m, evaluare grad viabilitate-bună, evaluare grad întreținere-nu este cazul.
- Nr. unic de identificare-**240**, specia –plop, diametrul-56cm, înălțime-18m, evaluare grad viabilitate-bună, evaluare grad întreținere-nu este cazul.
- Nr. unic de identificare-**241**, specia –plop, diametrul-62cm, înălțime-18m, evaluare grad viabilitate-bună, evaluare grad întreținere-nu este cazul.
- Nr. unic de identificare-**242**, specia –tei, diametrul-38cm, înălțime-18m, evaluare grad viabilitate-bună, evaluare grad întreținere-nu este cazul.
- Nr. unic de identificare-**243**, specia –tei, diametrul-36cm, înălțime-18m, evaluare grad viabilitate-bună, evaluare grad întreținere-nu este cazul.
- Nr. unic de identificare-**244**, specia –plop, diametrul-78cm, înălțime-8m, evaluare grad viabilitate-uscat, evaluare grad întreținere-**doborâre**.

- Nr. unic de identificare-**245**, specia –frasin, diametrul-6cm, înălțime-3m, evaluare grad viabilitate-bună, evaluare grad întreținere-nu este cazul.
- Nr. unic de identificare-**246**, specia –molid, diametrul-32cm, înălțime-22m, + 1 tufă salcâm japonez cu înălțimea de 3m, evaluare grad viabilitate-bună, evaluare grad întreținere-nu este cazul.
- Nr. unic de identificare-**247**, specia –molid, diametrul-32cm, înălțime-22m, evaluare grad viabilitate-bună, evaluare grad întreținere-nu este cazul.
- Nr. unic de identificare-**248**, specia –molid, diametrul-30cm, înălțime-20m, evaluare grad viabilitate-bună, evaluare grad întreținere-nu este cazul.
- Nr. unic de identificare-**250**, specia –molid, diametrul-20cm, înălțime-12m, evaluare grad viabilitate-bună, evaluare grad întreținere-nu este cazul.
- Nr. unic de identificare-**251**, specia –molid, diametrul-26cm, înălțime-16m, evaluare grad viabilitate-bună, evaluare grad întreținere-nu este cazul.
- Nr. unic de identificare-**252**, specia –tei, diametrul-38cm, înălțime-18m, evaluare grad viabilitate-bună, evaluare grad întreținere-nu este cazul.
- Nr. unic de identificare-**253**, specia –nuc, diametrul-38cm, înălțime-16m, evaluare grad viabilitate-bună, evaluare grad întreținere-nu este cazul.
- Nr. unic de identificare-**254**, specia –nuc, diametrul-32cm, înălțime-16m, evaluare grad viabilitate-bună, evaluare grad întreținere-nu este cazul.
- Nr. unic de identificare-**255**, specia –paltin, diametrul-42cm, înălțime-18m, evaluare grad viabilitate-bună, evaluare grad întreținere-nu este cazul.
- Nr. unic de identificare-**256**, specia –vișin, diametrul-12cm, înălțime-4m, evaluare grad viabilitate-bună, evaluare grad întreținere-nu este cazul.
- Nr. unic de identificare-**257**, specia –măr, diametrul-18cm, înălțime-6m, evaluare grad viabilitate-bună, evaluare grad întreținere-nu este cazul.
- Nr. unic de identificare-**258**, specia –măr, diametrul-16cm, înălțime-6m, evaluare grad viabilitate-bună, evaluare grad întreținere-nu este cazul.
- Nr. unic de identificare-**259**, specia –măr, diametrul-16cm, înălțime-6m, evaluare grad viabilitate-bună, evaluare grad întreținere-nu este cazul.
- Nr. unic de identificare-**260**, specia –măr, diametrul-16cm, înălțime-6m, evaluare grad viabilitate-bună, evaluare grad întreținere-nu este cazul.
- Nr. unic de identificare-**261**, specia –pin, diametrul-18cm, înălțime-8m, evaluare grad viabilitate-bună, evaluare grad întreținere-nu este cazul.
- Nr. unic de identificare-**262**, specia –pin, diametrul-12cm, înălțime-6m, evaluare grad viabilitate-bună, evaluare grad întreținere-nu este cazul.
- Nr. unic de identificare-**263**, specia –pin, diametrul-14cm, înălțime-6m, evaluare grad viabilitate-bună, evaluare grad întreținere-nu este cazul.
- Nr. unic de identificare-**264**, specia –pin, diametrul-10cm, înălțime-6m, + 2 pini cu înălțimea de 3m, evaluare grad viabilitate-bună, evaluare grad întreținere-nu este cazul.
- Nr. unic de identificare-**265**, specia –cireș, diametrul-42cm, înălțime-18m, evaluare grad viabilitate-bună, evaluare grad întreținere-nu este cazul.

- Nr. unic de identificare-**266**, specia –brad, diametrul-8cm, înălțime-3m, evaluare grad viabilitate-bună, evaluare grad întreținere-nu este cazul.

Bl.7, str. Ecaterina Teodoroiu

- Nr. unic de identificare-**367**, specia –molid, diametrul-24cm, înălțime-19m, evaluare grad viabilitate-bună, evaluare grad întreținere-nu este cazul.
- Nr. unic de identificare-**368**, specia –tei, diametrul-52cm, înălțime-22, evaluare grad viabilitate-bună, evaluare grad întreținere-nu este cazul.
- Nr. unic de identificare-**369**, specia –liliac, diametrul-16cm, înălțime-4, evaluare grad viabilitate-bună, evaluare grad întreținere-nu este cazul.
- Nr. unic de identificare-**370**, specia –tei, diametrul-34cm, înălțime-20, evaluare grad viabilitate-bună, evaluare grad întreținere-nu este cazul.
- Nr. unic de identificare-**371**, specia –tei, diametrul-36cm, înălțime-18, evaluare grad viabilitate-bună, evaluare grad întreținere-nu este cazul.
- Nr. unic de identificare-**372**, specia –tei, diametrul-48cm, înălțime-20, evaluare grad viabilitate-bună, evaluare grad întreținere-nu este cazul.
- Nr. unic de identificare-**373**, specia –molid, diametrul-38cm, înălțime-20, evaluare grad viabilitate-bună, evaluare grad întreținere-nu este cazul.
- Nr. unic de identificare-**374**, specia –tei, diametrul-36cm, înălțime-18, + 6 thuya cu înălțimea de 3,5m, evaluare grad viabilitate-bună, evaluare grad întreținere-nu este cazul.
- Nr. unic de identificare-**375**, specia –molid, diametrul-10cm, înălțime-4, evaluare grad viabilitate-bună, evaluare grad întreținere-nu este cazul.
- Nr. unic de identificare-**376**, specia –thuya, diametrul-18cm, înălțime-10, evaluare grad viabilitate-bună, evaluare grad întreținere-nu este cazul.
- Nr. unic de identificare-**377**, specia –molid, diametrul-22cm, înălțime-12, evaluare grad viabilitate-bună, evaluare grad întreținere-nu este cazul.
- Nr. unic de identificare-**378**, specia –thuya, diametrul-20cm, înălțime-9, evaluare grad viabilitate-bună, evaluare grad întreținere-nu este cazul.
- Nr. unic de identificare-**379**, specia –molid, diametrul-10cm, înălțime-6, evaluare grad viabilitate-bună, evaluare grad întreținere-nu este cazul.

Bl.5, str. Ecaterina Teodoroiu

- Nr. unic de identificare-**380**, specia –pin, diametrul-29cm, înălțime-20, evaluare grad viabilitate-bună, evaluare grad întreținere-nu este cazul.
- Nr. unic de identificare-**381**, specia –thuya, diametrul-16cm, înălțime-8, +1 thuya cu înălțimea de 1,5m, evaluare grad viabilitate-bună, evaluare grad întreținere-nu este cazul.

- Nr. unic de identificare-**382**, specia –cireș, diametrul-34cm, înălțime-15, evaluare grad viabilitate-bună, evaluare grad întreținere-nu este cazul.
- Nr. unic de identificare-**383**, specia –frasin, diametrul-38cm, înălțime-20, evaluare grad viabilitate-bună, evaluare grad întreținere-nu este cazul.
- Nr. unic de identificare-**384**, specia –frasin, diametrul-44cm, înălțime-22, evaluare grad viabilitate-bună, evaluare grad întreținere-nu este cazul.
- Nr. unic de identificare-**385**, specia –măr, diametrul-12cm, înălțime-4, evaluare grad viabilitate-bună, evaluare grad întreținere-nu este cazul.
- Nr. unic de identificare-**386**, specia –corcoduș, diametrul-16cm, înălțime-7, evaluare grad viabilitate-bună, evaluare grad întreținere-nu este cazul.
- Nr. unic de identificare-**387**, specia –mesteacăn, diametrul-24cm, înălțime-18, evaluare grad viabilitate-bună, evaluare grad întreținere-nu este cazul.
- Nr. unic de identificare-**388**, specia –tei, diametrul-22cm, înălțime-10, evaluare grad viabilitate-bună, evaluare grad întreținere-nu este cazul.
- Nr. unic de identificare-**389**, specia –prun, diametrul-7cm, înălțime-3, evaluare grad viabilitate-bună, evaluare grad întreținere-nu este cazul.

Bl. 5A, str. Ecaterina Teodoroiu

- Nr. unic de identificare-**390**, specia –nuc, diametrul-44cm, înălțime-8, + 1 thuya cu înălțimea de 1,5m, evaluare grad viabilitate-bună, evaluare grad întreținere-nu este cazul.

Bl.3, str. Ecaterina Teodoroiu

- Nr. unic de identificare-**391**, specia –molid, diametrul-19cm, înălțime-10, + 2 thuya cu înălțimea de 5m, evaluare grad viabilitate-bună, evaluare grad întreținere-nu este cazul.
- Nr. unic de identificare-**392**, specia –tei, diametrul-12cm, înălțime-6, evaluare grad viabilitate-bună, evaluare grad întreținere-nu este cazul.
- Nr. unic de identificare-**393**, specia –tei, diametrul-10cm, înălțime-5, + 4 thuya cu înălțimea de 1,5m, evaluare grad viabilitate-bună, evaluare grad întreținere-nu este cazul.
- Nr. unic de identificare-**394**, specia –prun decorativ, diametrul-21cm, înălțime-6, evaluare grad viabilitate-bună, evaluare grad întreținere-nu este cazul.
- Nr. unic de identificare-**395**, specia –frasin, diametrul-16cm, înălțime-5, evaluare grad viabilitate-bună, evaluare grad întreținere-nu este cazul.
- Nr. unic de identificare-**396**, specia –tei, diametrul-20cm, înălțime-6, evaluare grad viabilitate-bună, evaluare grad întreținere-nu este cazul.
- Nr. unic de identificare-**397**, specia –frasin, diametrul-20cm, înălțime-6, evaluare grad viabilitate-bună, evaluare grad întreținere-nu este cazul.

- Nr. unic de identificare-**398**, specia –stejar, diametrul-12cm, înălțime-6, evaluare grad viabilitate-bună, evaluare grad întreținere-nu este cazul.
- Nr. unic de identificare-**399**, specia –salcâm, diametrul-18cm, înălțime-7, evaluare grad viabilitate-bună, evaluare grad întreținere-nu este cazul.
- Nr. unic de identificare-**400**, specia –stejar, diametrul-22cm, înălțime-5, evaluare grad viabilitate-bună, evaluare grad întreținere-nu este cazul.
- Nr. unic de identificare-**401**, specia –frasin, diametrul-28cm, înălțime-7, evaluare grad viabilitate-bună, evaluare grad întreținere-nu este cazul.
- Nr. unic de identificare-**402**, specia –pin, diametrul-31cm, înălțime-20, evaluare grad viabilitate-bună, evaluare grad întreținere-nu este cazul.
- Nr. unic de identificare-**403**, specia –pin, diametrul-32cm, înălțime-20, evaluare grad viabilitate-bună, evaluare grad întreținere-nu este cazul.
- Nr. unic de identificare-**404**, specia –pin, diametrul-44cm, înălțime-22, evaluare grad viabilitate-bună, evaluare grad întreținere-nu este cazul.
- Nr. unic de identificare-**405**, specia –thuya, diametrul-21cm, înălțime-3, evaluare grad viabilitate-bună, evaluare grad întreținere-nu este cazul.
- Nr. unic de identificare-**406**, specia –thuya, diametrul-11cm, înălțime-3, evaluare grad viabilitate-bună, evaluare grad întreținere-nu este cazul.

Bl.1, str. Ecaterina Teodoroiu

- Nr. unic de identificare-**407**, specia –pin, diametrul-41cm, înălțime-22, evaluare grad viabilitate-bună, evaluare grad întreținere-nu este cazul.
- Nr. unic de identificare-**408**, specia –brad, diametrul-15cm, înălțime-7, evaluare grad viabilitate-bună, evaluare grad întreținere-nu este cazul.
- Nr. unic de identificare-**409**, specia –pin, diametrul-32cm, înălțime-18, evaluare grad viabilitate-bună, evaluare grad întreținere-nu este cazul.
- Nr. unic de identificare-**410**, specia –thuya, diametrul-16cm, înălțime-6, evaluare grad viabilitate-bună, evaluare grad întreținere-nu este cazul.
- Nr. unic de identificare-**411**, specia –molid, diametrul-32cm, înălțime-18, evaluare grad viabilitate-bună, evaluare grad întreținere-nu este cazul.
- Nr. unic de identificare-**412**, specia –thuya, diametrul-53cm, înălțime-18, evaluare grad viabilitate-bună, evaluare grad întreținere-nu este cazul.

Bl.7, str. Ecaterina Teodoroiu

- Nr. unic de identificare-**413**, specia –corcoduș, diametrul-15cm, înălțime-5, evaluare grad viabilitate-bună, evaluare grad întreținere-nu este cazul.
- Nr. unic de identificare-**414**, specia –corcoduș, diametrul-16cm, înălțime-5, evaluare grad viabilitate-bună, evaluare grad întreținere-nu este cazul.
- Nr. unic de identificare-**415**, specia –tei, diametrul-38cm, înălțime-18, evaluare grad viabilitate-bună, evaluare grad întreținere-nu este cazul.

- Nr. unic de identificare-**416**, specia –dud, diametrul-8cm, înălțime-3, evaluare grad viabilitate-bună, evaluare grad întreținere-nu este cazul.
- Nr. unic de identificare-**417**, specia –tei, diametrul-28cm, înălțime-18, evaluare grad viabilitate-bună, evaluare grad întreținere-nu este cazul.
- Nr. unic de identificare-**418**, specia –nuc, diametrul-41cm, înălțime-15, evaluare grad viabilitate-bună, evaluare grad întreținere-nu este cazul.
- Nr. unic de identificare-**419**, specia –tei, diametrul-24cm, înălțime-7, evaluare grad viabilitate-bună, evaluare grad întreținere-nu este cazul.
- Nr. unic de identificare-**420**, specia –thuya, diametrul-29cm, înălțime-7, evaluare grad viabilitate-bună, evaluare grad întreținere-nu este cazul.
- Nr. unic de identificare-**421**, specia –castan, diametrul-71cm, înălțime-20, evaluare grad viabilitate-bună, evaluare grad întreținere-nu este cazul.
- Nr. unic de identificare-**422**, specia –tei, diametrul-56cm, înălțime-18, evaluare grad viabilitate-bună, evaluare grad întreținere-nu este cazul.
- Nr. unic de identificare-**423**, specia –tei, diametrul-64cm, înălțime-20, evaluare grad viabilitate-bună, evaluare grad întreținere-nu este cazul.
- Nr. unic de identificare-**424**, specia –tcorcoduș, diametrul-18cm, înălțime-5, evaluare grad viabilitate-bună, evaluare grad întreținere-nu este cazul.
- Nr. unic de identificare-**425**, specia –arțar, diametrul-14cm, înălțime-3, evaluare grad viabilitate-bună, evaluare grad întreținere-nu este cazul.
- Nr. unic de identificare-**426**, specia –corcoduș, diametrul-12cm, înălțime-3, evaluare grad viabilitate-bună, evaluare grad întreținere-nu este cazul.
- Nr. unic de identificare-**427**, specia –vișin, diametrul-25cm, înălțime-5, evaluare grad viabilitate-bună, evaluare grad întreținere-nu este cazul.
- Nr. unic de identificare-**428**, specia –frasin, diametrul-14cm, înălțime-4, evaluare grad viabilitate-bună, evaluare grad întreținere-nu este cazul.
- Nr. unic de identificare-**429**, specia –stejar, diametrul-10cm, înălțime-2, evaluare grad viabilitate-bună, evaluare grad întreținere-nu este cazul.

- **Str. Bogdan Dragoș, bl.3, 5**

- Str. Smirodava, bl.10
- Grădinița nr.5, str. Ec. Teodoroiu

1. Date despre spațiul verde:

Tipul spațiului verde – PUBLIC – spații verzi aferente ansamblurilor de locuințe de tip condomeniu – spații verzi formate dintr-un cadru vegetal, amplasate adiacent blocurilor de locuințe de tip condomeniu, cu rol estetic și de protecție, de ameliorare a climatului și a calității aerului.

- Categorie de folosință – neproductiv

- Regim juridic – domeniu public
- Reglementare urbanistică – zonă amenajată

Specii de arbori existenți

- Nr. unic de identificare-**287**, specia –măr, diametrul-38cm, înălțime-15m, evaluare grad viabilitate-bună, evaluare grad întreținere-nu este cazul.
- Nr. unic de identificare-**288**, specia –zarzăr, diametrul-10cm, înălțime-2m, evaluare grad viabilitate-bună, evaluare grad întreținere-nu este cazul.
- Nr. unic de identificare-**289**, specia –cireș, diametrul-36cm, înălțime-15m, evaluare grad viabilitate-bună, evaluare grad întreținere-nu este cazul.
- Nr. unic de identificare-**290**, specia –măr, diametrul-20cm, înălțime-5m, evaluare grad viabilitate-bună, evaluare grad întreținere-nu este cazul.
- Nr. unic de identificare-**291**, specia –vișin, diametrul-16cm, înălțime-5m, evaluare grad viabilitate-bună, evaluare grad întreținere-nu este cazul.
- Nr. unic de identificare-**292**, specia –vișin, diametrul-18cm, înălțime-6m, evaluare grad viabilitate-bună, evaluare grad întreținere-nu este cazul.
- Nr. unic de identificare-**293**, specia –frasin, diametrul-50cm, înălțime-22m, + 1 molid de 1m, + 1 thuya de 1m, 1 salcie de 1m, evaluare grad viabilitate-bună, evaluare grad întreținere-nu este cazul.
- Nr. unic de identificare-**294**, specia –thuya, diametrul-16cm, înălțime-5m, evaluare grad viabilitate-bună, evaluare grad întreținere-nu este cazul.
- Nr. unic de identificare-**295**, specia –tei, diametrul-56cm, înălțime-20m, evaluare grad viabilitate-bună, evaluare grad întreținere-nu este cazul.
- Nr. unic de identificare-**296**, specia –vișin, diametrul-12cm, înălțime-3m, evaluare grad viabilitate-bună, evaluare grad întreținere-nu este cazul.
- Nr. unic de identificare-**297**, specia –vișin, diametrul-10cm, înălțime-3m, evaluare grad viabilitate-bună, evaluare grad întreținere-nu este cazul.
- Nr. unic de identificare-**298**, specia –corcoduș, diametrul-16cm, înălțime-3m, evaluare grad viabilitate-bună, evaluare grad întreținere-nu este cazul.
- Nr. unic de identificare-**299**, specia –vișin, diametrul-14cm, înălțime-3m, evaluare grad viabilitate-bună, evaluare grad întreținere-nu este cazul.
- Nr. unic de identificare-**300**, specia –nuc, diametrul-20cm, înălțime-8m, evaluare grad viabilitate-bună, evaluare grad întreținere-nu este cazul.
- Nr. unic de identificare-**301**, specia –nuc, diametrul-56cm, înălțime-17m, evaluare grad viabilitate-bună, evaluare grad întreținere-nu este cazul.
- Nr. unic de identificare-**302**, specia –vișin, diametrul-14cm, înălțime-3m, evaluare grad viabilitate-bună, evaluare grad întreținere-nu este cazul.
- Nr. unic de identificare-**303**, specia –vișin, diametrul-10cm, înălțime-3m, evaluare grad viabilitate-bună, evaluare grad întreținere-nu este cazul.
- Nr. unic de identificare-**304**, specia –stejar, diametrul-100cm, înălțime-25m, evaluare grad viabilitate-bună, evaluare grad întreținere-nu este cazul.
- Nr. unic de identificare-**305**, specia –prun, diametrul-17cm, înălțime-3m, evaluare grad viabilitate-bună, evaluare grad întreținere-nu este cazul.

- Nr. unic de identificare-**306**, specia –prun, diametrul-7cm, înălțime-2m, evaluare grad viabilitate-bună, evaluare grad întreținere-nu este cazul.
- Nr. unic de identificare-**307**, specia –vișin, diametrul-20cm, înălțime-7m, evaluare grad viabilitate-bună, evaluare grad întreținere-nu este cazul.
- Nr. unic de identificare-**308**, specia –cireș, diametrul-20cm, înălțime-8m, evaluare grad viabilitate-bună, evaluare grad întreținere-nu este cazul.
- Nr. unic de identificare-**309**, specia –corcoduș, diametrul-20cm, înălțime-5m, evaluare grad viabilitate-bună, evaluare grad întreținere-nu este cazul.
- Nr. unic de identificare-**310**, specia –corcoduș, diametrul-16cm, înălțime-4m, +1 molid de 2m, evaluare grad viabilitate-bună, evaluare grad întreținere-nu este cazul.
- Nr. unic de identificare-**311**, specia –vișin, diametrul-12cm, înălțime-5m, evaluare grad viabilitate-bună, evaluare grad întreținere-nu este cazul.
- Nr. unic de identificare-**312**, specia –corcoduș, diametrul-18cm, înălțime-5m, evaluare grad viabilitate-bună, evaluare grad întreținere-nu este cazul.
- Nr. unic de identificare-**313**, specia –tei, diametrul-66cm, înălțime-20m, evaluare grad viabilitate-bună, evaluare grad întreținere-nu este cazul.
- Nr. unic de identificare-**314**, specia –prun, diametrul-14cm, înălțime-4m, + 1 molid, evaluare grad viabilitate-bună, evaluare grad întreținere-nu este cazul.
- Nr. unic de identificare-**315**, specia –salcâm, diametrul-14cm, înălțime-4m, + 3 thuya de 1,5m, + 1 prun decorativ de 3m, evaluare grad viabilitate-bună, evaluare grad întreținere-nu este cazul.
- Nr. unic de identificare-**316**, specia –salcâm, diametrul-10cm, înălțime-3m, evaluare grad viabilitate-bună, evaluare grad întreținere-nu este cazul.
- Nr. unic de identificare-**317**, specia –stejar, diametrul-22cm, înălțime-9m, evaluare grad viabilitate-bună, evaluare grad întreținere-nu este cazul.
- Nr. unic de identificare-**318**, specia –salcâm, diametrul-10cm, înălțime-3m, evaluare grad viabilitate-bună, evaluare grad întreținere-nu este cazul.
- Nr. unic de identificare-**319**, specia –frasin, diametrul-14cm, înălțime-4m, +1 thuya de 1m, evaluare grad viabilitate-bună, evaluare grad întreținere-nu este cazul.
- Nr. unic de identificare-**320**, specia –tei, diametrul-30cm, înălțime-18m, evaluare grad viabilitate-bună, evaluare grad întreținere-nu este cazul.
- Nr. unic de identificare-**321**, specia –salcâm, diametrul-14cm, înălțime-6m, evaluare grad viabilitate-bună, evaluare grad întreținere-nu este cazul.
- Nr. unic de identificare-**322**, specia –dud, diametrul-10cm, înălțime-3m, evaluare grad viabilitate-bună, evaluare grad întreținere-nu este cazul.
- Nr. unic de identificare-**323**, specia –nuc, diametrul-30cm, înălțime-15m, evaluare grad viabilitate-bună, evaluare grad întreținere-nu este cazul.
- Nr. unic de identificare-**324**, specia –salcâm, diametrul-12cm, înălțime-8m, evaluare grad viabilitate-bună, evaluare grad întreținere-nu este cazul.
- Nr. unic de identificare-**325**, specia –corcoduș, diametrul-10cm, înălțime-3m, evaluare grad viabilitate-bună, evaluare grad întreținere-nu este cazul.

- Nr. unic de identificare-**326**, specia –tei, diametrul-29cm, înălțime-13m, evaluare grad viabilitate-bună, evaluare grad întreținere-nu este cazul.
- Nr. unic de identificare-**327**, specia –thuya, diametrul-22cm, înălțime-3m, + 1 thuya de 1,5m, evaluare grad viabilitate-bună, evaluare grad întreținere-nu este cazul.
- Nr. unic de identificare-**328**, specia –vișin, diametrul-14cm, înălțime-3m, evaluare grad viabilitate-bună, evaluare grad întreținere-nu este cazul.
- Nr. unic de identificare-**329**, specia –thuya, diametrul-12cm, înălțime-3m, evaluare grad viabilitate-bună, evaluare grad întreținere-nu este cazul.
- Nr. unic de identificare-**330**, specia –pin, diametrul-27cm, înălțime-18m, evaluare grad viabilitate-bună, evaluare grad întreținere-nu este cazul.
- Nr. unic de identificare-**331**, specia –pin, diametrul-20cm, înălțime-15m, evaluare grad viabilitate-bună, evaluare grad întreținere-nu este cazul.
- Nr. unic de identificare-**332**, specia –pin, diametrul-19cm, înălțime-14m, evaluare grad viabilitate-bună, evaluare grad întreținere-nu este cazul.
- Nr. unic de identificare-**333**, specia –thuya, diametrul-10cm, înălțime-5m, evaluare grad viabilitate-bună, evaluare grad întreținere-nu este cazul.
- Nr. unic de identificare-**334**, specia –tei, diametrul-30cm, înălțime-18m, evaluare grad viabilitate-bună, evaluare grad întreținere-nu este cazul.
- Nr. unic de identificare-**335**, specia –magnolie, diametrul-8cm, înălțime-3m, evaluare grad viabilitate-bună, evaluare grad întreținere-nu este cazul.
- Nr. unic de identificare-**336**, specia –thuya, diametrul-18cm, înălțime-3m, evaluare grad viabilitate-bună, evaluare grad întreținere-nu este cazul.
- Nr. unic de identificare-**337**, specia –pin, diametrul-34cm, înălțime-22m, evaluare grad viabilitate-bună, evaluare grad întreținere-nu este cazul.
- Nr. unic de identificare-**338**, specia –tei, diametrul-46cm, înălțime-22m, evaluare grad viabilitate-bună, evaluare grad întreținere-nu este cazul.
- Nr. unic de identificare-**339**, specia –salcie, diametrul-14cm, înălțime-4m, evaluare grad viabilitate-bună, evaluare grad întreținere-nu este cazul.
- Nr. unic de identificare-**340**, specia –frasin, diametrul-50cm, înălțime-20m, evaluare grad viabilitate-bună, evaluare grad întreținere-nu este cazul.
- Nr. unic de identificare-**341**, specia –tei, diametrul-46cm, înălțime-18m, evaluare grad viabilitate-bună, evaluare grad întreținere-nu este cazul.
- Nr. unic de identificare-**342**, specia –pin, diametrul-16cm, înălțime-8m, evaluare grad viabilitate-bună, evaluare grad întreținere-nu este cazul.
- Nr. unic de identificare-**343**, specia –plop, diametrul-74cm, înălțime-18m, evaluare grad viabilitate-bună, evaluare grad întreținere-nu este cazul.
- Nr. unic de identificare-**344**, specia –tei, diametrul-54cm, înălțime-20m, evaluare grad viabilitate-bună, evaluare grad întreținere-nu este cazul.
- Nr. unic de identificare-**345**, specia –tei, diametrul-32cm, înălțime-15m, evaluare grad viabilitate-bună, evaluare grad întreținere-nu este cazul.
- Nr. unic de identificare-**346**, specia –tei, diametrul-40cm, înălțime-15m, evaluare grad viabilitate-bună, evaluare grad întreținere-nu este cazul.

- Nr. unic de identificare-**347**, specia –tei, diametrul-48cm, înălțime-20m, evaluare grad viabilitate-bună, evaluare grad întreținere-nu este cazul.
- Nr. unic de identificare-**348**, specia –tei, diametrul-38cm, înălțime-20m, evaluare grad viabilitate-bună, evaluare grad întreținere-nu este cazul.
- Nr. unic de identificare-**349**, specia –tei, diametrul-24cm, înălțime-18m, evaluare grad viabilitate-bună, evaluare grad întreținere-nu este cazul.
- Nr. unic de identificare-**350**, specia –thuya, diametrul-20cm, înălțime-8m, evaluare grad viabilitate-bună, evaluare grad întreținere-nu este cazul.
- Nr. unic de identificare-**351**, specia –frasin, diametrul-8cm, înălțime-5m, evaluare grad viabilitate-bună, evaluare grad întreținere-nu este cazul.
- Nr. unic de identificare-**352**, specia –tei, diametrul-56cm, înălțime-20m, evaluare grad viabilitate-bună, evaluare grad întreținere-nu este cazul.
- Nr. unic de identificare-**353**, specia –thuya, diametrul-12cm, înălțime-3m, evaluare grad viabilitate-bună, evaluare grad întreținere-nu este cazul.
- Nr. unic de identificare-**354**, specia –thuya, diametrul-12cm, înălțime-3m, evaluare grad viabilitate-bună, evaluare grad întreținere-nu este cazul.
- Nr. unic de identificare-**355**, specia –tei, diametrul-58cm, înălțime-18m, evaluare grad viabilitate-bună, evaluare grad întreținere-nu este cazul.
- Nr. unic de identificare-**356**, specia –zarzăr, diametrul-8cm, înălțime-4m, evaluare grad viabilitate-bună, evaluare grad întreținere-nu este cazul.
- Nr. unic de identificare-**357**, specia –zarzăr, diametrul-11cm, înălțime-3m, evaluare grad viabilitate-bună, evaluare grad întreținere-nu este cazul.
- Nr. unic de identificare-**358**, specia –zarzăr, diametrul-28cm, înălțime-7m, evaluare grad viabilitate-bună, evaluare grad întreținere-nu este cazul.
- Nr. unic de identificare-**359**, specia –tei, diametrul-32cm, înălțime-8m, evaluare grad viabilitate-bună, evaluare grad întreținere-nu este cazul.
- Nr. unic de identificare-**360**, specia –zarzăr, diametrul-10cm, înălțime-3m, evaluare grad viabilitate-bună, evaluare grad întreținere-nu este cazul.
- Nr. unic de identificare-**361**, specia –zarzăr, diametrul-10cm, înălțime-2m, evaluare grad viabilitate-bună, evaluare grad întreținere-nu este cazul.
- Nr. unic de identificare-**362**, specia –tei, diametrul-42cm, înălțime-15m, evaluare grad viabilitate-bună, evaluare grad întreținere-nu este cazul.
- Nr. unic de identificare-**363**, specia –prun, diametrul-26cm, înălțime-7m, evaluare grad viabilitate-bună, evaluare grad întreținere-nu este cazul.
- Nr. unic de identificare-**364**, specia –thuya, diametrul-18cm, înălțime-3m, evaluare grad viabilitate-bună, evaluare grad întreținere-nu este cazul.
- Nr. unic de identificare-**365**, specia –thuya, diametrul-18cm, înălțime-4m, evaluare grad viabilitate-bună, evaluare grad întreținere-nu este cazul.
- Nr. unic de identificare-**366**, specia –pin, diametrul-33cm, înălțime-20m, evaluare grad viabilitate-bună, evaluare grad întreținere-nu este cazul.

Fișă teren spațiu verde

- **Str. Smirodava**
- Str. Ecaterina Teodoroiu

3. Date despre spațiul verde:

Tipul spațiului verde – PUBLIC – spații verzi aferente ansamblurilor de locuințe de tip condomeniu – spații verzi formate dintr-un cadru vegetal, amplasate adiacent blocurilor de locuințe de tip condomeniu, cu rol estetic și de protecție, de ameliorare a climatului și a calității aerului.

- Categorie de folosință – neproductiv
- Regim juridic – domeniu public
- Reglementare urbanistică – zonă amenajată

Specii de arbori existenți

Bl. 2A, str. Ecaterina Teodoroiu

- Nr. unic de identificare-**430**, specia –tei, diametrul-38cm, înălțime-18m, evaluare grad viabilitate-bună, evaluare grad întreținere-nu este cazul.
- Nr. unic de identificare-**431**, specia –cireș, diametrul-40cm, înălțime-18m, evaluare grad viabilitate-bună, evaluare grad întreținere-nu este cazul.
- Nr. unic de identificare-**432**, specia –frasin, diametrul-14cm, înălțime-8m, evaluare grad viabilitate-bună, evaluare grad întreținere-nu este cazul.
- Nr. unic de identificare-**433**, specia –frasin, diametrul-34cm, înălțime-18m, evaluare grad viabilitate-bună, evaluare grad întreținere-nu este cazul.
- Nr. unic de identificare-**434**, specia –vișin, diametrul-6cm, înălțime-3m, evaluare grad viabilitate-bună, evaluare grad întreținere-nu este cazul.
- Nr. unic de identificare-**435**, specia –frasin, diametrul-26cm, înălțime-12m, evaluare grad viabilitate-bună, evaluare grad întreținere-nu este cazul.
- Nr. unic de identificare-**436**, specia –corcoduș, diametrul-9cm, înălțime-3m, evaluare grad viabilitate-bună, evaluare grad întreținere-nu este cazul.
- Nr. unic de identificare-**437**, specia –cireș, diametrul-32cm, înălțime-12m, evaluare grad viabilitate-bună, evaluare grad întreținere-nu este cazul.
- Nr. unic de identificare-**438**, specia –nuc, diametrul-28cm, înălțime-10m, evaluare grad viabilitate-bună, evaluare grad întreținere-nu este cazul.
- Nr. unic de identificare-**439**, specia –măr, diametrul-12cm, înălțime-4m, evaluare grad viabilitate-bună, evaluare grad întreținere-nu este cazul.
- Nr. unic de identificare-**440**, specia –tei, diametrul-48cm, înălțime-19m, + 1 thuya cu înălțimea de 1,5m, evaluare grad viabilitate-bună, evaluare grad întreținere-nu este cazul.
- Nr. unic de identificare-**441**, specia –cireș, diametrul-6cm, înălțime-2m, evaluare grad viabilitate-bună, evaluare grad întreținere-nu este cazul.
- Nr. unic de identificare-**442**, specia –cireș, diametrul-26cm, înălțime-16m, evaluare grad viabilitate-bună, evaluare grad întreținere-nu este cazul.

- Nr. unic de identificare-**443**, specia –stejar, diametrul-34cm, înălțime-18m, evaluare grad viabilitate-bună, evaluare grad întreținere-nu este cazul.
- Nr. unic de identificare-**444**, specia –prun, diametrul-15cm, înălțime-4m, evaluare grad viabilitate-bună, evaluare grad întreținere-nu este cazul.
- Nr. unic de identificare-**445**, specia –vișin, diametrul-14cm, înălțime-4m, evaluare grad viabilitate-bună, evaluare grad întreținere-nu este cazul.

Bl.2, str. Ecaterina Teodoroiu

- Nr. unic de identificare-**446**, specia –nuc, diametrul-46cm, înălțime-18m, + 3 thuya cu înălțimea de 1,5m, evaluare grad viabilitate-bună, evaluare grad întreținere-nu este cazul.
- Nr. unic de identificare-**447**, specia –molid, diametrul-10cm, înălțime-4m, evaluare grad viabilitate-bună, evaluare grad întreținere-nu este cazul.
- Nr. unic de identificare-**448**, specia –nuc, diametrul-4cm, înălțime-2m, evaluare grad viabilitate-bună, evaluare grad întreținere-nu este cazul.
- Nr. unic de identificare-**449**, specia –castan, diametrul-30cm, înălțime-20m, evaluare grad viabilitate-bună, evaluare grad întreținere-nu este cazul.
- Nr. unic de identificare-**450**, specia –tei, diametrul-43cm, înălțime-22m, evaluare grad viabilitate-bună, evaluare grad întreținere-nu este cazul.
- Nr. unic de identificare-**451**, specia –molid, diametrul-5cm, înălțime-2m, evaluare grad viabilitate-bună, evaluare grad întreținere-nu este cazul.
- Nr. unic de identificare-**452**, specia –thuya, diametrul-9cm, înălțime-3m, evaluare grad viabilitate-bună, evaluare grad întreținere-nu este cazul.
- Nr. unic de identificare-**453**, specia –thuya, diametrul-11cm, înălțime-3m, evaluare grad viabilitate-bună, evaluare grad întreținere-nu este cazul.
- Nr. unic de identificare-**454**, specia –thuya, diametrul-16cm, înălțime-5m, evaluare grad viabilitate-bună, evaluare grad întreținere-nu este cazul.
- Nr. unic de identificare-**456**, specia –tei, diametrul-65cm, înălțime-20m, evaluare grad viabilitate-bună, evaluare grad întreținere-nu este cazul.
- Nr. unic de identificare-**455**, specia –vișin, diametrul-13cm, înălțime-4m, evaluare grad viabilitate-bună, evaluare grad întreținere-nu este cazul.

Bl. 5A, str. Ecaterina Teodoroiu

- Nr. unic de identificare-**382**, specia –cireș, diametrul-34cm, înălțime-15, evaluare grad viabilitate-bună, evaluare grad întreținere-nu este cazul.

Fișă teren spațiu verde

1.Schiță teren spațiu verde

Str. Smirodava

- B-dul Republicii, bl.72
- Str. Vasile Conta și str. Bogdan Dragoș

3. Date despre spațiul verde:

Tipul spațiului verde – PUBLIC – spații verzi aferente ansamblurilor de locuințe de tip condomeniu – spații verzi formate dintr-un cadru vegetal, amplasate adiacent blocurilor de locuințe de tip condomeniu, cu rol estetic și de protecție, de ameliorare a climatului și a calității aerului.

- Categorie de folosință – neproductiv
- Regim juridic – domeniu public
- Reglementare urbanistică – zonă amenajată

Specii de arbori existenți

Bl. 72, B-dul Republicii

- Nr. unic de identificare-**457**, specia –vișin, diametrul-12cm, înălțime-3m, evaluare grad viabilitate-bună, evaluare grad întreținere-nu este cazul.
- Nr. unic de identificare-**458**, specia –cireș, diametrul-38cm, înălțime-8m, evaluare grad viabilitate-bună, evaluare grad întreținere-nu este cazul.
- Nr. unic de identificare-**459**, specia –cireș, diametrul-12cm, înălțime-3m, evaluare grad viabilitate-bună, evaluare grad întreținere-nu este cazul.
- Nr. unic de identificare-**460**, specia –dud, diametrul-26cm, înălțime-3m, evaluare grad viabilitate-bună, evaluare grad întreținere-nu este cazul.
- Nr. unic de identificare-**461**, specia –cireș, diametrul-22cm, înălțime-6m, evaluare grad viabilitate-uscat, evaluare grad întreținere-**doborâre**.
- Nr. unic de identificare-**462**, specia –nuc, diametrul-26cm, înălțime-6m, evaluare grad viabilitate-bună, evaluare grad întreținere-nu este cazul.
- Nr. unic de identificare-**463**, specia –nuc, diametrul-20cm, înălțime-4m, evaluare grad viabilitate-bună, evaluare grad întreținere-nu este cazul.
- Nr. unic de identificare-**464**, specia –oțetar, diametrul-40cm, înălțime-8m, + 3 thuya, evaluare grad viabilitate-bună, evaluare grad întreținere-nu este cazul.

- Nr. unic de identificare-**465**, specia –zarzăr, diametrul-8cm, înălțime-2m, evaluare grad viabilitate-bună, evaluare grad întreținere-nu este cazul.
- Nr. unic de identificare-**466**, specia –corcoduș, diametrul-40cm, înălțime-6m, evaluare grad viabilitate-bună, evaluare grad întreținere-**curățare**.

- Nr. unic de identificare-**467**, specia –cireș, diametrul-36cm, înălțime-10m, + 1 thuya, evaluare grad viabilitate-bună, evaluare grad întreținere-nu este cazul.
- Nr. unic de identificare-**468**, specia –corcoduș, diametrul-24cm, înălțime-3m, + 1 thuya, evaluare grad viabilitate-bună, evaluare grad întreținere-nu este cazul.

- Nr. unic de identificare-**469**, specia –frasin, diametrul-30cm, înălțime-8m, evaluare grad viabilitate-bună, evaluare grad întreținere-nu este cazul.
- Nr. unic de identificare-**470**, specia –castan, diametrul-24cm, înălțime-8m, evaluare grad viabilitate-bună, evaluare grad întreținere-nu este cazul.
- Nr. unic de identificare-**471**, specia –cireș, diametrul-22cm, înălțime-4m, evaluare grad viabilitate-bună, evaluare grad întreținere-nu este cazul.
- Nr. unic de identificare-**472**, specia –prun, diametrul-12cm, înălțime-3m, evaluare grad viabilitate-uscat, evaluare grad întreținere-**doborâre**.
- Nr. unic de identificare-**473**, specia –corcoduș, diametrul-11cm, înălțime-3m, evaluare grad viabilitate-bună, evaluare grad întreținere-**curățare**.
- Nr. unic de identificare-**474**, specia –frasin, diametrul-18cm, înălțime-7m, evaluare grad viabilitate-bună, evaluare grad întreținere-nu este cazul.
- Nr. unic de identificare-**475**, specia –nuc, diametrul-7cm, înălțime-2m, evaluare grad viabilitate-bună, evaluare grad întreținere-nu este cazul.
- Nr. unic de identificare-**476**, specia –cireș, diametrul-14cm, înălțime-5m, + 2 thuya, evaluare grad viabilitate-bună, evaluare grad întreținere-nu este cazul.
- Nr. unic de identificare-**477**, specia –vișin, diametrul-14cm, înălțime-4m, evaluare grad viabilitate-bună, evaluare grad întreținere-nu este cazul.
- Nr. unic de identificare-**478**, specia –prun, diametrul-17cm, înălțime-3m, evaluare grad viabilitate-uscat, evaluare grad întreținere-**doborâre**.
- Nr. unic de identificare-**479**, specia –castan, diametrul-12cm, înălțime-3m, evaluare grad viabilitate-bună, evaluare grad întreținere-nu este cazul.
- Nr. unic de identificare-**480**, specia –zarzăr, diametrul-4cm, înălțime-1,5m, evaluare grad viabilitate-bună, evaluare grad întreținere-nu este cazul.

Bl. 54, Str. Smirodava

- Nr. unic de identificare-**481**, specia –tei, diametrul-28cm, înălțime-15m, evaluare grad viabilitate-bună, evaluare grad întreținere-nu este cazul.
- Nr. unic de identificare-**482**, specia –tei, diametrul-30cm, înălțime-8m, evaluare grad viabilitate-bună, evaluare grad întreținere-nu este cazul.
- Nr. unic de identificare-**483**, specia –nuc, diametrul-18cm, înălțime-6m, evaluare grad viabilitate-bună, evaluare grad întreținere-nu este cazul.
- Nr. unic de identificare-**484**, specia –tei, diametrul-27cm, înălțime-8m, evaluare grad viabilitate-bună, evaluare grad întreținere-nu este cazul.
- Nr. unic de identificare-**485**, specia –tei, diametrul-30cm, înălțime-8m, evaluare grad viabilitate-bună, evaluare grad întreținere-nu este cazul.
- Nr. unic de identificare-**486**, specia –tei, diametrul-36cm, înălțime-18m, evaluare grad viabilitate-bună, evaluare grad întreținere-nu este cazul.
- Nr. unic de identificare-**487**, specia –tei, diametrul-40cm, înălțime-22m, evaluare grad viabilitate-bună, evaluare grad întreținere-nu este cazul.

- Nr. unic de identificare-**488**, specia –tei, diametrul-16cm, înălțime-7m, evaluare grad viabilitate-bună, evaluare grad întreținere-nu este cazul.
- Nr. unic de identificare-**489**, specia –arțar, diametrul-38cm, înălțime-15m, evaluare grad viabilitate-bună, evaluare grad întreținere-nu este cazul.
- Nr. unic de identificare-**490**, specia –cireș, diametrul-6cm, înălțime-3m, evaluare grad viabilitate-bună, evaluare grad întreținere-nu este cazul.
- Nr. unic de identificare-**491**, specia –vișin, diametrul-6cm, înălțime-3m, evaluare grad viabilitate-bună, evaluare grad întreținere-nu este cazul.
- Nr. unic de identificare-**492**, specia –molid, diametrul-10cm, înălțime-4m, evaluare grad viabilitate-bună, evaluare grad întreținere-nu este cazul.
- Nr. unic de identificare-**493**, specia –molid, diametrul-20cm, înălțime-8m, evaluare grad viabilitate-bună, evaluare grad întreținere-nu este cazul.

- Nr. unic de identificare-**494**, specia –molid, diametrul-24cm, înălțime-12m, evaluare grad viabilitate-bună, evaluare grad întreținere-nu este cazul.
- Nr. unic de identificare-**495**, specia –tei, diametrul-30cm, înălțime-22m, evaluare grad viabilitate-rea, evaluare grad întreținere-**doborâre**.
- Nr. unic de identificare-**496**, specia –prun, diametrul-22cm, înălțime-5m, evaluare grad viabilitate-bună, evaluare grad întreținere-**curățare**.
- Nr. unic de identificare-**497**, specia –măr, diametrul-22cm, înălțime-5m, evaluare grad viabilitate-bună, evaluare grad întreținere-nu este cazul.
- Nr. unic de identificare-**498**, specia –prun, diametrul-14cm, înălțime-3m, evaluare grad viabilitate-bună, evaluare grad întreținere-**curățare**.
- Nr. unic de identificare-**499**, specia –vișin, diametrul-10cm, înălțime-2m, evaluare grad viabilitate-bună, evaluare grad întreținere-nu este cazul.
- Nr. unic de identificare-**500**, specia –vișin, diametrul-8cm, înălțime-2m, evaluare grad viabilitate-bună, evaluare grad întreținere-nu este cazul.
- Nr. unic de identificare-**501**, specia –plop, diametrul-64cm, înălțime-12m, evaluare grad viabilitate-bună, evaluare grad întreținere-nu este cazul.
- Nr. unic de identificare-**502**, specia –plop, diametrul-53cm, înălțime-12m, evaluare grad viabilitate-uscat, evaluare grad întreținere-**doborâre**.
- Nr. unic de identificare-**503**, specia –prun, diametrul-12cm, înălțime-3m, evaluare grad viabilitate-bună, evaluare grad întreținere-nu este cazul.
- Nr. unic de identificare-**504**, specia –vișin, diametrul-12cm, înălțime-3m, evaluare grad viabilitate-bună, evaluare grad întreținere-nu este cazul.
- Nr. unic de identificare-**505**, specia –vișin, diametrul-15cm, înălțime-3m, evaluare grad viabilitate-bună, evaluare grad întreținere-nu este cazul.
- Nr. unic de identificare-**506**, specia –castan, diametrul-23cm, înălțime-8m, evaluare grad viabilitate-bună, evaluare grad întreținere-nu este cazul.
- Nr. unic de identificare-**507**, specia –măr, diametrul-11cm, înălțime-3m, evaluare grad viabilitate-bună, evaluare grad întreținere-nu este cazul.

- Nr. unic de identificare-**508**, specia –zarzăr, diametrul-30cm, înălțime-7m, evaluare grad viabilitate-bună, evaluare grad întreținere-nu este cazul.
- Nr. unic de identificare-**509**, specia –nuc, diametrul-30cm, înălțime-8m, evaluare grad viabilitate-bună, evaluare grad întreținere-nu este cazul.
- Nr. unic de identificare-**510**, specia –nuc, diametrul-38cm, înălțime-8m, evaluare grad viabilitate-uscat, evaluare grad întreținere-**doborâre**.
- Nr. unic de identificare-**511**, specia –tei, diametrul-64cm, înălțime-15m, evaluare grad viabilitate-bună, evaluare grad întreținere-nu este cazul.
- Nr. unic de identificare-**512**, specia –tei, diametrul-30cm, înălțime-8m, evaluare grad viabilitate-bună, evaluare grad întreținere-nu este cazul.
- Nr. unic de identificare-**513**, specia –prun, diametrul-25cm, înălțime-7m, evaluare grad viabilitate-bună, evaluare grad întreținere-nu este cazul.
- Nr. unic de identificare-**514**, specia –cireș, diametrul-33cm, înălțime-8m, evaluare grad viabilitate-uscat, evaluare grad întreținere-**doborâre**.
- Nr. unic de identificare-**515**, specia –molid, diametrul-6cm, înălțime-2m, evaluare grad viabilitate-bună, evaluare grad întreținere-nu este cazul.

Bl. 56, str. Smirodava

- Nr. unic de identificare-**516**, specia –molid, diametrul-6cm, înălțime-2m, evaluare grad viabilitate-bună, evaluare grad întreținere-nu este cazul.
- Nr. unic de identificare-**517**, specia –tei, diametrul-32cm, înălțime-18m, evaluare grad viabilitate-bună, evaluare grad întreținere-nu este cazul.
- Nr. unic de identificare-**518**, specia –tei, diametrul-32cm, înălțime-18m, evaluare grad viabilitate-bună, evaluare grad întreținere-nu este cazul.
- Nr. unic de identificare-**519**, specia –tei, diametrul-31cm, înălțime-15m, evaluare grad viabilitate-bună, evaluare grad întreținere-nu este cazul.
- Nr. unic de identificare-**520**, specia –tei, diametrul-34cm, înălțime-15m, + 1 thuya cu înălțimea de 2m, evaluare grad viabilitate-bună, evaluare grad întreținere-nu este cazul.
- Nr. unic de identificare-**521**, specia –cireș, diametrul-8cm, înălțime-3m, evaluare grad viabilitate-bună, evaluare grad întreținere-nu este cazul.
- Nr. unic de identificare-**522**, specia –arțar, diametrul-24cm, înălțime-8m, evaluare grad viabilitate-bună, evaluare grad întreținere-nu este cazul.
- Nr. unic de identificare-**523**, specia –prun, diametrul-18cm, înălțime-6m, + 1 salcie cu înălțimea de 1m, evaluare grad viabilitate-bună, evaluare grad întreținere-nu este cazul.
- Nr. unic de identificare-**524**, specia –cireș, diametrul-6cm, înălțime-3m, + 2 thuya, evaluare grad viabilitate-bună, evaluare grad întreținere-nu este cazul.
- Nr. unic de identificare-**525**, specia –tei, diametrul-32cm, înălțime-17m, + 1salcie, evaluare grad viabilitate-bună, evaluare grad întreținere-nu este cazul.

- Nr. unic de identificare-**526**, specia –tei, diametrul-45cm, înălțime-17m, evaluare grad viabilitate-bună, evaluare grad întreținere-nu este cazul.
- Nr. unic de identificare-**527**, specia –tei, diametrul-36cm, înălțime-17m, evaluare grad viabilitate-bună, evaluare grad întreținere-nu este cazul.
- Nr. unic de identificare-**528**, specia –tei, diametrul-26cm, înălțime-12m, evaluare grad viabilitate-bună, evaluare grad întreținere-nu este cazul.
- Nr. unic de identificare-**529**, specia –cireș, diametrul-24cm, înălțime-12m, evaluare grad viabilitate-bună, evaluare grad întreținere-nu este cazul.
- Nr. unic de identificare-**530**, specia –tei, diametrul-36cm, înălțime-13m, evaluare grad viabilitate-bună, evaluare grad întreținere-nu este cazul.
- Nr. unic de identificare-**531**, specia –cireș, diametrul-5cm, înălțime-2m, evaluare grad viabilitate-bună, evaluare grad întreținere-nu este cazul.
- Nr. unic de identificare-**532**, specia –măr, diametrul-24cm, înălțime-7m, evaluare grad viabilitate-bună, evaluare grad întreținere-nu este cazul.
- Nr. unic de identificare-**533**, specia –măr, diametrul-34cm, înălțime-7m, evaluare grad viabilitate-bună, evaluare grad întreținere-nu este cazul.
- Nr. unic de identificare-**534**, specia –cais, diametrul-6cm, înălțime-2m, evaluare grad viabilitate-bună, evaluare grad întreținere-nu este cazul.
- Nr. unic de identificare-**535**, specia –zarzăr, diametrul-10cm, înălțime-2m, evaluare grad viabilitate-uscat, evaluare grad întreținere-**doborâre**.
- Nr. unic de identificare-**536**, specia –cais, diametrul-14cm, înălțime-3m, evaluare grad viabilitate-bună, evaluare grad întreținere-nu este cazul.
- Nr. unic de identificare-**537**, specia –molid, diametrul-10cm, înălțime-3m, evaluare grad viabilitate-bună, evaluare grad întreținere-nu este cazul.
- Nr. unic de identificare-**538**, specia –molid, diametrul-12cm, înălțime-4m, evaluare grad viabilitate-bună, evaluare grad întreținere-nu este cazul.
- Nr. unic de identificare-**539**, specia –zarzăr, diametrul-8cm, înălțime-3m, evaluare grad viabilitate-bună, evaluare grad întreținere-nu este cazul.
- Nr. unic de identificare-**540**, specia –prun, diametrul-12cm, înălțime-3m, evaluare grad viabilitate-bună, evaluare grad întreținere-nu este cazul.

Bl. 58, str. Smirodava

- Nr. unic de identificare-**541**, specia –vișin, diametrul-16cm, înălțime-4m, evaluare grad viabilitate-bună, evaluare grad întreținere-nu este cazul.
- Nr. unic de identificare-**542**, specia –vișin, diametrul-10cm, înălțime-2m, evaluare grad viabilitate-bună, evaluare grad întreținere-nu este cazul.
- Nr. unic de identificare-**543**, specia –dud, diametrul-18cm, înălțime-7m, evaluare grad viabilitate-bună, evaluare grad întreținere-nu este cazul.
- Nr. unic de identificare-**544**, specia –cireș, diametrul-20cm, înălțime-12m, evaluare grad viabilitate-bună, evaluare grad întreținere-nu este cazul.

- Nr. unic de identificare-**545**, specia –tei, diametrul-42cm, înălțime-18m, evaluare grad viabilitate-bună, evaluare grad întreținere-nu este cazul.
- Nr. unic de identificare-**546**, specia –vișin, diametrul-18cm, înălțime-4m, evaluare grad viabilitate-bună, evaluare grad întreținere-nu este cazul.
- Nr. unic de identificare-**547**, specia –nuc, diametrul-39cm, înălțime-17m, evaluare grad viabilitate-bună, evaluare grad întreținere-nu este cazul.
- Nr. unic de identificare-**548**, specia –zarzăr, diametrul-6cm, înălțime-2m, evaluare grad viabilitate-bună, evaluare grad întreținere-nu este cazul.
- Nr. unic de identificare-**549**, specia –dud, diametrul-8cm, înălțime-2m, evaluare grad viabilitate-bună, evaluare grad întreținere-nu este cazul.
- Nr. unic de identificare-**550**, specia –dud, diametrul-6cm, înălțime-2m, evaluare grad viabilitate-bună, evaluare grad întreținere-nu este cazul.
- Nr. unic de identificare-**551**, specia –zarzăr, diametrul-6cm, înălțime-1,5m, evaluare grad viabilitate-bună, evaluare grad întreținere-nu este cazul.
- Nr. unic de identificare-**552**, specia –vișin, diametrul-6cm, înălțime-2m, evaluare grad viabilitate-bună, evaluare grad întreținere-nu este cazul.
- Nr. unic de identificare-**553**, specia –prun, diametrul-12cm, înălțime-3m, evaluare grad viabilitate-bună, evaluare grad întreținere-nu este cazul.
- Nr. unic de identificare-**554**, specia –tei, diametrul-32cm, înălțime-6m, evaluare grad viabilitate-bună, evaluare grad întreținere-nu este cazul.

Bl. 74, B-dul Republicii

- Nr. unic de identificare-**555**, specia –paltin, diametrul-34cm, înălțime-7m, + 1thuya, evaluare grad viabilitate-bună, evaluare grad întreținere-nu este cazul.
- Nr. unic de identificare-**556**, specia –paltin, diametrul-30cm, înălțime-7m, evaluare grad viabilitate-bună, evaluare grad întreținere-nu este cazul.
- Nr. unic de identificare-**557**, specia –arțar, diametrul-6cm, înălțime-3m, evaluare grad viabilitate-bună, evaluare grad întreținere-nu este cazul.
- Nr. unic de identificare-**558**, specia –nuc, diametrul-8cm, înălțime-2m, evaluare grad viabilitate-bună, evaluare grad întreținere-nu este cazul.
- Nr. unic de identificare-**559**, specia –arțar, diametrul-4cm, înălțime-1,5m, evaluare grad viabilitate-bună, evaluare grad întreținere-nu este cazul.
- Nr. unic de identificare-**560**, specia –arțar, diametrul-10cm, înălțime-2m, evaluare grad viabilitate-bună, evaluare grad întreținere-nu este cazul.
- Nr. unic de identificare-**561**, specia –paltin, diametrul-32cm, înălțime-13m, evaluare grad viabilitate-bună, evaluare grad întreținere-nu este cazul.
- Nr. unic de identificare-**562**, specia –zarzăr, diametrul-6cm, înălțime-2m, + 1thuya, evaluare grad viabilitate-bună, evaluare grad întreținere-nu este cazul.
- Nr. unic de identificare-**563**, specia –arțar, diametrul-20cm, înălțime-7m, evaluare grad viabilitate-bună, evaluare grad întreținere-nu este cazul.

- Nr. unic de identificare-**564**, specia –tei, diametrul-4cm, înălțime-3m, evaluare grad viabilitate-bună, evaluare grad întreținere-nu este cazul.
- Nr. unic de identificare-**565**, specia –arțar, diametrul-20cm, înălțime-6m, evaluare grad viabilitate-bună, evaluare grad întreținere-nu este cazul.
- Nr. unic de identificare-**566**, specia –arțar, diametrul-36cm, înălțime-8m, evaluare grad viabilitate-bună, evaluare grad întreținere-nu este cazul.

Fișă teren spațiu verde

2.Adresă (delimitare) - Str. Tineretului

- Str. Smirodava
- Str. C.A.Rosetti

3.Date despre spațiul verde:

Tipul spațiului verde – PUBLIC – spații verzi aferente ansamblurilor de locuințe de tip condomeniu – spații verzi formate dintr-un cadru vegetal, amplasate adiacent blocurilor de locuințe de tip condomeniu, cu rol estetic și de protecție, de ameliorare a climatului și a calității aerului.

- Categorie de folosință – neproductiv
- Regim juridic – domeniu public
- Reglementare urbanistică – zonă amenajată

Specii de arbori existenți

Bl. 1, str. Smirodava

- Nr. unic de identificare-**567**, specia –păr, diametrul-8 cm, înălțime-3m, evaluare grad viabilitate-bună, evaluare grad întreținere-nu este cazul.
- Nr. unic de identificare-**568**, specia –prun, diametrul-12cm, înălțime-3m, evaluare grad viabilitate-bună, evaluare grad întreținere-nu este cazul.
- Nr. unic de identificare-**569**, specia –prun, diametrul-10cm, înălțime-3m, evaluare grad viabilitate-bună, evaluare grad întreținere-nu este cazul.
- Nr. unic de identificare- **570**, specia –prun, diametrul-10cm, înălțime-3m, evaluare grad viabilitate-bună, evaluare grad întreținere-nu este cazul.
- Nr. unic de identificare-**571**, specia –păr, diametrul-6cm, înălțime-3m, evaluare grad viabilitate-uscat, evaluare grad întreținere-**doborâre**.

- Nr. unic de identificare-**572**, specia –tei, diametrul-10cm, înălțime-3m, evaluare grad viabilitate-bună, evaluare grad întreținere-nu este cazul.
- Nr. unic de identificare-**573**, specia –thuya, diametrul-8cm, înălțime-3m, evaluare grad viabilitate-bună, evaluare grad întreținere-nu este cazul.
- 2 thuya h-1,5
- 1 pom decorativ h-3m
- Nr. unic de identificare-**574**, specia –frasin, diametrul-9cm, înălțime-3m, evaluare grad viabilitate-bună, evaluare grad întreținere-**curățare**.

1 arțar japonez

1 dud pendul

2 1 arțar japonez

Stejarul Unirii

- Nr. unic de identificare-**743**, diametrul- 1,5m, înălțime-20m, evaluare grad viabilitate-bună, evaluare grad întreținere-nu este cazul.

Fișă teren spațiu verde

Str. Smirodava

- Magazin Smirodava
- Parcare

3.Date despre spațiul verde:

Tipul spațiului verde – PUBLIC – spații verzi aferente ansamblurilor de locuințe de tip condomeniu – spații verzi formate dintr-un cadru vegetal, amplasate adiacent blocurilor de locuințe de tip condomeniu, cu rol estetic și de protecție, de ameliorare a climatului și a calității aerului.

- Categorie de folosință – neproductiv
- Regim juridic – domeniu public
- Reglementare urbanistică – zonă amenajată

Specii de arbori existenți

Bl. 43, str. Smirodava

- 1 dud pendul h – 2,5 m
- 1 prun decorativ h – 2,5 m
- 1 dud pendul h – 2,5 m

Fișă teren spațiu verde

Str. Păcii

- Fundătura Păcii
- Str. Smirodava

3. Date despre spațiul verde:

Tipul spațiului verde – PUBLIC – spații verzi aferente ansamblurilor de locuințe de tip condomeniu – spații verzi formate dintr-un cadru vegetal, amplasate adiacent blocurilor de locuințe de tip condomeniu, cu rol estetic și de protecție, de ameliorare a climatului și a calității aerului.

- Categorie de folosință – neproductiv
- Regim juridic – domeniu public
- Reglementare urbanistică – zonă amenajată

Specii de arbori existenți

Bl. 37

- Nr. unic de identificare-**673**, specia –salcâm, diametrul-16 cm, înălțime-15m, evaluare grad viabilitate-bună, evaluare grad întreținere-nu este cazul.
- Nr. unic de identificare-**674**, specia –salcâm, diametrul-8cm, înălțime-3m, evaluare grad viabilitate-bună, evaluare grad întreținere-nu este cazul.
- Nr. unic de identificare-**675**, specia –salcâm, diametrul-13cm, înălțime-8m, evaluare grad viabilitate-bună, evaluare grad întreținere-nu este cazul.
- Nr. unic de identificare- **676**, specia –cireș, diametrul-36cm, înălțime-18m, evaluare grad viabilitate-bună, evaluare grad întreținere-nu este cazul.
- Nr. unic de identificare-**677**, specia –tei, diametrul-40cm, înălțime-18m, evaluare grad viabilitate-uscat, evaluare grad întreținere- nu este cazul.
- Nr. unic de identificare-**678**, specia –frasin, diametrul-38cm, înălțime-20m, evaluare grad viabilitate-bună, evaluare grad întreținere-nu este cazul.
- Nr. unic de identificare-**679**, specia –frasin, diametrul-44cm, înălțime-20m, evaluare grad viabilitate-bună, evaluare grad întreținere-nu este cazul.

- Nr. unic de identificare-**680**, specia –castan, diametrul-44cm, înălțime-20m, evaluare grad viabilitate-bună, evaluare grad întreținere-nu este cazul.
- Nr. unic de identificare-**681**, specia –molid, diametrul-18cm, înălțime-13m, evaluare grad viabilitate-bună, evaluare grad întreținere-nu este cazul.
- Nr. unic de identificare-**682**, specia –cireș, diametrul-28cm, înălțime-18m, evaluare grad viabilitate-uscat, evaluare grad întreținere- **doborât**.
- Nr. unic de identificare-**683**, specia –frasin, diametrul-46cm, înălțime-20m, evaluare grad viabilitate-bună, evaluare grad întreținere-nu este cazul.
- Nr. unic de identificare-**684**, specia - tei, diametrul- 52cm, înălțime-22m, evaluare grad viabilitate-bună, evaluare grad întreținere-nu este cazul.

- Nr. unic de identificare-**685**, specia –tei, diametrul-41cm, înălțime-20m, evaluare grad viabilitate-bună, evaluare grad întreținere-nu este cazul.
- Nr. unic de identificare-**686**, specia –tei, diametrul-55cm, înălțime-24m, evaluare grad viabilitate-bună, evaluare grad întreținere-nu este cazul.
- Nr. unic de identificare-**687**, specia – molid, diametrul- 24 cm, înălțime-20m, evaluare grad viabilitate-bună, evaluare grad întreținere-nu este cazul.
- Nr. unic de identificare-**688**, specia –molid, diametrul-24cm, înălțime-20m, evaluare grad viabilitate-bună, evaluare grad întreținere-nu este cazul.
- Nr. unic de identificare-**689**, specia –molid, diametrul-45cm, înălțime-20m, evaluare grad viabilitate-bună, evaluare grad întreținere-nu este cazul.
- 1 pom decorativ h-3m
- Nr. unic de identificare-**690**, specia –salcâm, diametrul-34cm, înălțime-12m, evaluare grad viabilitate-bună, evaluare grad întreținere-nu este cazul.
- Nr. unic de identificare-**691**, specia –nuc, diametrul-46cm, înălțime-8m, evaluare grad viabilitate-bună, evaluare grad întreținere-nu este cazul.
- Nr. unic de identificare-**692**, specia –corcoduș, diametrul-16cm, înălțime-4m, evaluare grad viabilitate-bună, evaluare grad întreținere-nu este cazul.
- Nr. unic de identificare-**693**, specia –frasin, diametrul-26cm, înălțime-5m, evaluare grad viabilitate-bună, evaluare grad întreținere-nu este cazul.
- Nr. unic de identificare-**694**, specia –frasin, diametrul-12cm, înălțime-5m, evaluare grad viabilitate-bună, evaluare grad întreținere-nu este cazul.
- Nr. unic de identificare-**695**, specia –plop, diametrul-71cm, înălțime-8m, evaluare grad viabilitate-uscat, evaluare grad întreținere-**doborât**.
- Nr. unic de identificare-**696**, specia –plop, diametrul-62cm, înălțime-8m, evaluare grad viabilitate-uscat, evaluare grad întreținere-**doborât**.

Bl.39

- 1 thuya h- 1,5
- Nr. unic de identificare-**697**, specia –thuya, diametrul-31cm, înălțime-10m, evaluare grad viabilitate-bună, evaluare grad întreținere-nu este cazul.
- Nr. unic de identificare-**698**, specia –thuya, diametrul-16cm, înălțime-8m, evaluare grad viabilitate-bună, evaluare grad întreținere-nu este cazul.
- Nr. unic de identificare-**699**, specia –molid, diametrul-34cm, înălțime-20m, evaluare grad viabilitate-bună, evaluare grad întreținere-nu este cazul.
- Nr. unic de identificare-**700**, specia –molid, diametrul-26cm, înălțime-20m, evaluare grad viabilitate-bună, evaluare grad întreținere-nu este cazul.
- Nr. unic de identificare-**701**, specia –pin, diametrul-20cm, înălțime-18m, evaluare grad viabilitate-bună, evaluare grad întreținere-nu este cazul.

- Nr. unic de identificare-**702**, specia –molid, diametrul-18cm, înălțime-18m, evaluare grad viabilitate-bună, evaluare grad întreținere-nu este cazul.
- Nr. unic de identificare-**703**, specia –nuc, diametrul-24cm, înălțime-15m, evaluare grad viabilitate-bună, evaluare grad întreținere-nu este cazul.
- Nr. unic de identificare-**704**, specia –vișin, diametrul-30cm, înălțime-7m, evaluare grad viabilitate-bună, evaluare grad întreținere-nu este cazul.
- 1 molid h-2
- Nr. unic de identificare-**705**, specia –molid, diametrul-10cm, înălțime-5m, evaluare grad viabilitate-bună, evaluare grad întreținere-nu este cazul.
- Nr. unic de identificare-**706**, specia –arțar, diametrul-18cm, înălțime-5m, evaluare grad viabilitate-bună, evaluare grad întreținere-nu este cazul.
- Nr. unic de identificare-**707**, specia –carpen, diametrul-29cm, înălțime-18m, evaluare grad viabilitate-bună, evaluare grad întreținere-nu este cazul.
- Nr. unic de identificare-**708**, specia –cireș, diametrul-37cm, înălțime-18m, evaluare grad viabilitate-bună, evaluare grad întreținere-nu este cazul.
- Nr. unic de identificare-**709**, specia –prun, diametrul-13cm, înălțime-5m, evaluare grad viabilitate-bună, evaluare grad întreținere-nu este cazul.
- Nr. unic de identificare-**710**, specia –prun, diametrul-11cm, înălțime-5m, evaluare grad viabilitate-bună, evaluare grad întreținere-nu este cazul.
- Nr. unic de identificare-**711**, specia –frasin, diametrul-39cm, înălțime-20m, evaluare grad viabilitate-bună, evaluare grad întreținere-nu este cazul.
- Nr. unic de identificare-**712**, specia –prun, diametrul-30cm, înălțime-6m, evaluare grad viabilitate-bună, evaluare grad întreținere-nu este cazul.

Bl.41

- 1 thuya h - 1,5
- Nr. unic de identificare-**713**, specia –cireș, diametrul-33cm, înălțime-20m, evaluare grad viabilitate-bună, evaluare grad întreținere-nu este cazul.
- Nr. unic de identificare-**714**, specia –tei, diametrul-28cm, înălțime-20m, evaluare grad viabilitate-bună, evaluare grad întreținere-nu este cazul.

Fișă teren spațiu verde

Str. C.A.Rosetti

- Str. Smirodava
- Str. Ecaterina Teodoroiu

3.Date despre spațiul verde:

Tipul spațiului verde – PUBLIC – spații verzi aferente ansamblurilor de locuințe de tip condomeniu – spații verzi formate dintr-un cadru vegetal, amplasate adiacent blocurilor de locuințe de tip condomeniu, cu rol estetic și de protecție, de ameliorare a climatului și a calității aerului.

- Categorie de folosință – neproductiv
- Regim juridic – domeniu public
- Reglementare urbanistică – zonă amenajată

Specii de arbori existenți

Bl. 11, str. Smirodava

- Nr. unic de identificare-**715**, specia –tei, diametrul-52 cm, înălțime-20m, evaluare grad viabilitate-bună, evaluare grad întreținere-nu este cazul.
- 1 pom decorativ h -2
- Nr. unic de identificare-**716**, specia –tei, diametrul-44cm, înălțime-20m, evaluare grad viabilitate-bună, evaluare grad întreținere-nu este cazul.
- 1 dud h - 2

- 1 dud
- 1 arțar
- Nr. unic de identificare-**717**, specia –nuc, diametrul-10cm, înălțime-5m, evaluare grad viabilitate-bună, evaluare grad întreținere-nu este cazul.
- Nr. unic de identificare-**718**, specia –frasin, diametrul-9cm, înălțime-5m, evaluare grad viabilitate-bună, evaluare grad întreținere-nu este cazul.
- 1 prun
- Nr. unic de identificare-**719**, specia –tei, diametrul-44cm, înălțime-20m, evaluare grad viabilitate-bună, evaluare grad întreținere-nu este cazul.

- 1 prun
- Nr. unic de identificare-**720**, specia –tei, diametrul-42cm, înălțime-20m, evaluare grad viabilitate-bună, evaluare grad întreținere-nu este cazul.

Bl.13, str. Smirodava

- Nr. unic de identificare-**721**, specia –arbust izolat tei, diametrul-40cm, înălțime-20m, evaluare grad viabilitate-bună, evaluare grad întreținere-nu este cazul.
- Nr. unic de identificare-**722**, specia –vișin, diametrul-12cm, înălțime-3m, evaluare grad viabilitate-bună, evaluare grad întreținere-nu este cazul.

- Nr. unic de identificare-**723**, specia –frasin, diametrul-34cm, înălțime-20m, evaluare grad viabilitate-bună, evaluare grad întreținere-nu este cazul.
- Nr. unic de identificare-**724**, specia –frasin, diametrul-46cm, înălțime-20m, evaluare grad viabilitate-bună, evaluare grad întreținere-nu este cazul.
- Nr. unic de identificare-**725**, specia –cais, diametrul-16cm, înălțime-3m, evaluare grad viabilitate-bună, evaluare grad întreținere-nu este cazul.
- Nr. unic de identificare-**726**, specia –vișin, diametrul-12cm, înălțime-3m, evaluare grad viabilitate-bună, evaluare grad întreținere-nu este cazul.
- 1 thuya h-1,5 m

Fișă teren spațiu verde

S.C. Bosito

- Centrală Termică
- Str. Smirodava

3.Date despre spațiul verde:

Tipul spațiului verde – PUBLIC – spații verzi aferente ansamblurilor de locuințe de tip condomeniu – spații verzi formate dintr-un cadru vegetal, amplasate adiacent blocurilor de locuințe de tip condomeniu, cu rol estetic și de protecție, de ameliorare a climatului și a calității aerului.

- Categorie de folosință – neproductiv
- Regim juridic – domeniu public
- Reglementare urbanistică – zonă amenajată
-

Specii de arbori existenți

Bl. 23A, str. Smirodava

- Nr. unic de identificare-**736**, specia –salcâm, diametrul-26cm, înălțime-15m, evaluare grad viabilitate-bună, evaluare grad întreținere-nu este cazul.
- Nr. unic de identificare-**737**, specia –arțar, diametrul-31cm, înălțime-18m, evaluare grad viabilitate-bună, evaluare grad întreținere-nu este cazul.
- Nr. unic de identificare-**738**, specia –tei, diametrul-42cm, înălțime-20m, evaluare grad viabilitate-bună, evaluare grad întreținere-nu este cazul.
- Nr. unic de identificare- **739**, specia –tei, diametrul-38cm, înălțime-15m, evaluare grad viabilitate-bună, evaluare grad întreținere-nu este cazul.
- Nr. unic de identificare-**740**, specia –tei, diametrul-26cm, înălțime-18m, evaluare grad viabilitate-buna, evaluare grad întreținere-nu este cazul.

- Nr. unic de identificare-**741**, specia –mesteacăn, diametrul-18cm, înălțime-12m, evaluare grad viabilitate-bună, evaluare grad întreținere-nu este cazul.
- 1 prun decorativ h – 2m
- Nr. unic de identificare-**742**, specia –arbust izolat tei, diametrul-28cm, înălțime-6m, evaluare grad viabilitate-bună, evaluare grad întreținere-nu este cazul.

Fișă teren spațiu verde

1.Schiță teren spațiu verde

2.Adresă (delimitare)

- Str. Smirodava
- Str. Păcii
- Str. Ecaterina Teodoroiu

3.Date despre spațiul verde:

Tipul spațiului verde – PUBLIC – spații verzi aferente ansamblurilor de locuințe de tip condomeniu – spații verzi formate dintr-un cadru vegetal, amplasate adiacent blocurilor de locuințe de tip condomeniu, cu rol estetic și de protecție, de ameliorare a climatului și a calității aerului.

- Categorie de folosință – neproductiv
- Regim juridic – domeniu public
- Reglementare urbanistică – zonă amenajată

Specii de arbori existenți

Bl. 21, str. Smirodava

145 mp

- Nr. unic de identificare-**727**, specia –tei, diametrul-28 cm, înălțime-18m, evaluare grad viabilitate-bună, evaluare grad întreținere-nu este cazul.
- Nr. unic de identificare-**728**, specia –tei, diametrul-53cm, înălțime-20m, evaluare grad viabilitate-bună, evaluare grad întreținere-nu este cazul.
- Nr. unic de identificare-**729**, specia –cireș, diametrul-38cm, înălțime-18m, evaluare grad viabilitate-bună, evaluare grad întreținere-nu este cazul.
- Nr. unic de identificare-**730**, specia –molid, diametrul-7cm, înălțime-4m, evaluare grad viabilitate-bună, evaluare grad întreținere-nu este cazul.
- Nr. unic de identificare-**731**, specia –molid, diametrul-18cm, înălțime-8m, evaluare grad viabilitate-bună, evaluare grad întreținere-nu este cazul.
- Nr. unic de identificare-**732**, specia –cireș, diametrul-16cm, înălțime-4m, evaluare grad viabilitate-bună, evaluare grad întreținere-nu este cazul.
- 1 tufă liliac h-2m

99mp

- Nr. unic de identificare-**733**, specia –tei, diametrul-45cm, înălțime-20m, evaluare grad viabilitate-bună, evaluare grad întreținere-nu este cazul.
- Nr. unic de identificare-**734**, specia –tei, diametrul-49cm, înălțime-15m, evaluare grad viabilitate-bună, evaluare grad întreținere-nu este cazul.
- Nr. unic de identificare-**735**, specia –cireș, diametrul-28cm, înălțime-15m, evaluare grad viabilitate-scorburos, evaluare grad întreținere-**doborâre**.

Bl.31-33, Str. Smirodava

- 1 cais h – 1,5 m
- 4 vișini h- 2 m

Fișă teren spatiu verde

Bl. 36A, Str. Smirodava

- Școala Generală nr. 7
- Bl. 18, Str. Smirodava

3.Date despre spațiul verde:

Tipul spațiului verde – PUBLIC – spații verzi aferente ansamblurilor de locuințe de tip condomeniu – spații verzi formate dintr-un cadru vegetal, amplasate adiacent blocurilor de locuințe de tip condomeniu, cu rol estetic și de protecție, de ameliorare a climatului și a calității aerului.

- Categorie de folosință – neproductiv
- Regim juridic – domeniu public
- Reglementare urbanistică – zonă amenajată
-

Specii de arbori existenți

Bl. 36A, str. Smirodava

- Nr. unic de identificare-**575**, specia –cireș, diametrul-32 cm, înălțime-15m, evaluare grad viabilitate-bună, evaluare grad întreținere-nu este cazul.
- Nr. unic de identificare-**576**, specia –frasin, diametrul-42cm, înălțime-15m, evaluare grad viabilitate-uscat, evaluare grad întreținere-**doborâre**.
- 2 thuya

Bl.36, Str. Smirodava

1 thuya

- Nr. unic de identificare-**577**, specia –molid, diametrul-24cm, înălțime-20m, evaluare grad viabilitate-bună, evaluare grad întreținere-nu este cazul.
- Nr. unic de identificare-**578**, specia –castan, diametrul-34cm, înălțime-15m, evaluare grad viabilitate-bună, evaluare grad întreținere-nu este cazul.

- Nr. unic de identificare-**579**, specia –castan, diametrul-46cm, înălțime-22m, evaluare grad viabilitate-bună, evaluare grad întreținere-nu este cazul.
- Nr. unic de identificare-**580**, specia –tei, diametrul-31cm, înălțime-20m, evaluare grad viabilitate-bună, evaluare grad întreținere-nu este cazul.
- Nr. unic de identificare-**581**, specia -tei, diametrul-20cm, înălțime-15m, evaluare grad viabilitate-bună, evaluare grad întreținere-nu este cazul.
- Nr. unic de identificare-**582**, specia –castan, diametrul-51cm, înălțime-22m, evaluare grad viabilitate-bună, evaluare grad întreținere-nu este cazul.
- Nr. unic de identificare-**583**, specia –thuya, diametrul-12cm, înălțime-3m, evaluare grad viabilitate-bună, evaluare grad întreținere-nu este cazul.
- Nr. unic de identificare-**584**, specia –prun, diametrul-17cm, înălțime-3m, evaluare grad viabilitate-bună, evaluare grad întreținere-nu este cazul.
- Nr. unic de identificare-**585**, specia –salcâm, diametrul-55cm, înălțime-20m, evaluare grad viabilitate-bună, evaluare grad întreținere-nu este cazul.
- Nr. unic de identificare-**586**, specia - nuc, diametrul-35cm, înălțime-15m, evaluare grad viabilitate-bună, evaluare grad întreținere-nu este cazul.
- Nr. unic de identificare-**587**, specia –nuc, diametrul-22cm, înălțime-15m, evaluare grad viabilitate-bună, evaluare grad întreținere-nu este cazul.
- Nr. unic de identificare-**588**, specia –nuc, diametrul-12cm, înălțime-3m, evaluare grad viabilitate-bună, evaluare grad întreținere-nu este cazul.
- Nr. unic de identificare-**589**, specia –nuc, diametrul-8cm, înălțime-3m, evaluare grad viabilitate-bună, evaluare grad întreținere-nu este cazul.
- Nr. unic de identificare-**590**, specia –prun, diametrul-14cm, înălțime-3m, evaluare grad viabilitate-bună, evaluare grad întreținere-nu este cazul.
- Nr. unic de identificare-**591**, specia –castan, diametrul-26cm, înălțime-15m, evaluare grad viabilitate-bună, evaluare grad întreținere-nu este cazul.

Bl.30, Str. Smirodava

- Nr. unic de identificare-**592**, specia –salcâm, diametrul-12cm, înălțime-3m, evaluare grad viabilitate-bună, evaluare grad întreținere-nu este cazul.
- Nr. unic de identificare-**593**, specia - tei, diametrul-10cm, înălțime-3m, evaluare grad viabilitate-bună, evaluare grad întreținere-nu este cazul.
- Nr. unic de identificare-**594**, specia –frasin, diametrul-5cm, înălțime-3m, evaluare grad viabilitate-bună, evaluare grad întreținere-nu este cazul.
- Nr. unic de identificare-**595**, specia –prun, diametrul-15cm, înălțime-4m, evaluare grad viabilitate-bună, evaluare grad întreținere-nu este cazul.
- Nr. unic de identificare-**596**, specia –tei, diametrul-10cm, înălțime-4m, evaluare grad viabilitate-bună, evaluare grad întreținere-nu este cazul.

- Nr. unic de identificare-**597**, specia –corcoduș, diametrul-10cm, înălțime-3m, evaluare grad viabilitate-bună, evaluare grad întreținere-nu este cazul.
- Nr. unic de identificare-**598**, specia –tei, diametrul-5cm, înălțime-3m, evaluare grad viabilitate-bună, evaluare grad întreținere-nu este cazul.
- Nr. unic de identificare-**599**, specia –tei, diametrul-11cm, înălțime-4m, evaluare grad viabilitate-bună, evaluare grad întreținere-nu este cazul.
- Nr. unic de identificare-**600**, specia –tei, diametrul-46cm, înălțime-20m, evaluare grad viabilitate-bună, evaluare grad întreținere-nu este cazul.
- Nr. unic de identificare-**601**, specia –tei, diametrul-41cm, înălțime-20m, evaluare grad viabilitate-bună, evaluare grad întreținere-nu este cazul.
- Nr. unic de identificare-**602**, specia - tei, diametrul-42cm, înălțime-20m, evaluare grad viabilitate-bună, evaluare grad întreținere-nu este cazul.

- Nr. unic de identificare-**603**, specia - tei, diametrul-51cm, înălțime-20m, evaluare grad viabilitate-bună, evaluare grad întreținere-nu este cazul.
- Nr. unic de identificare-**604**, specia –vișin, diametrul-10cm, înălțime-3m, evaluare grad viabilitate-bună, evaluare grad întreținere-nu este cazul.
- Nr. unic de identificare-**605**, specia - prun, diametrul-12cm, înălțime-4m, evaluare grad viabilitate-bună, evaluare grad întreținere-nu este cazul.
- Nr. unic de identificare-**606**, specia –nuc, diametrul-36cm, înălțime-15m, evaluare grad viabilitate-bună, evaluare grad întreținere-nu este cazul.
- Nr. unic de identificare-**607**, specia –nuc, diametrul-36cm, înălțime15m, evaluare grad viabilitate-bună, evaluare grad întreținere-nu este cazul.
- Nr. unic de identificare-**608**, specia –tei, diametrul-45cm, înălțime-22m, evaluare grad viabilitate-bună, evaluare grad întreținere-nu este cazul.
- Nr. unic de identificare-**609**, specia - tei, diametrul-66cm, înălțime-22m, evaluare grad viabilitate-bună, evaluare grad întreținere-nu este cazul.
- Nr. unic de identificare-**610**, specia –frasin, diametrul-38cm, înălțime-20m, evaluare grad viabilitate-bună, evaluare grad întreținere-nu este cazul.
- Nr. unic de identificare-**611**, specia –frasin, diametrul-51cm, înălțime-20m, evaluare grad viabilitate-bună, evaluare grad întreținere-nu este cazul.
- Nr. unic de identificare-**612**, specia –tei, diametrul-40cm, înălțime-20m, evaluare grad viabilitate-bună, evaluare grad întreținere-nu este cazul.
- Nr. unic de identificare-**613**, specia –frasin, diametrul-34cm, înălțime-20m, evaluare grad viabilitate-bună, evaluare grad întreținere-nu este cazul.
- Nr. unic de identificare-**614**, specia –frasin, diametrul-35cm, înălțime-20m, evaluare grad viabilitate-bună, evaluare grad întreținere-nu este cazul.
- Nr. unic de identificare-**615**, specia –stejar, diametrul-22cm, înălțime-18m, evaluare grad viabilitate-bună, evaluare grad întreținere-nu este cazul.
- Nr. unic de identificare-**616**, specia –molid, diametrul-16cm, înălțime-5m, evaluare grad viabilitate-bună, evaluare grad întreținere-nu este cazul.

- Nr. unic de identificare-**617**, specia –frasin, diametrul-30cm, înălțime-18m, evaluare grad viabilitate-bună, evaluare grad întreținere-nu este cazul.
- Nr. unic de identificare-**618**, specia –frasin, diametrul-42cm, înălțime-20m, evaluare grad viabilitate-bună, evaluare grad întreținere-nu este cazul.
- Nr. unic de identificare-**619**, specia –frasin, diametrul-32cm, înălțime-18m, evaluare grad viabilitate-bună, evaluare grad întreținere-nu este cazul.
- Nr. unic de identificare-**620**, specia –tei, diametrul-45cm, înălțime-20m, evaluare grad viabilitate-bună, evaluare grad întreținere-nu este cazul.
- Nr. unic de identificare-**621**, specia –frasin, diametrul-34cm, înălțime-20m, evaluare grad viabilitate-bună, evaluare grad întreținere-nu este cazul.
- Nr. unic de identificare-**622**, specia –frasin, diametrul-34cm, înălțime-20m, evaluare grad viabilitate-bună, evaluare grad întreținere-nu este cazul.
- Nr. unic de identificare-**623**, specia –frasin, diametrul-32cm, înălțime-19m, evaluare grad viabilitate-bună, evaluare grad întreținere-nu este cazul.
- Nr. unic de identificare-**624**, specia –frasin, diametrul-47cm, înălțime-20m, evaluare grad viabilitate-bună, evaluare grad întreținere-nu este cazul.
- Nr. unic de identificare-**625**, specia –tei, diametrul-46cm, înălțime-20m, evaluare grad viabilitate-bună, evaluare grad întreținere-nu este cazul.

- Nr. unic de identificare-**626**, specia –vișin, diametrul-14cm, înălțime-5m, evaluare grad viabilitate-bună, evaluare grad întreținere-nu este cazul.
- Nr. unic de identificare-**627**, specia –tei, diametrul-8cm, înălțime-5m, evaluare grad viabilitate-bună, evaluare grad întreținere-nu este cazul.
- Nr. unic de identificare-**628**, specia –molid, diametrul-32cm, înălțime-20m, evaluare grad viabilitate-bună, evaluare grad întreținere-nu este cazul.
- Nr. unic de identificare-**629**, specia –tei, diametrul-40cm, înălțime-20m, evaluare grad viabilitate-bună, evaluare grad întreținere-nu este cazul.
- Nr. unic de identificare-**630**, specia –mesteacăn, diametrul-35cm, înălțime-20m, evaluare grad viabilitate-bună, evaluare grad întreținere-nu este cazul.
- Nr. unic de identificare-**631**, specia -plop, diametrul-76cm, înălțime-15m, evaluare grad viabilitate-bună, evaluare grad întreținere-nu este cazul.
- Nr. unic de identificare-**632**, specia –tei, diametrul-51cm, înălțime-20m, evaluare grad viabilitate-bună, evaluare grad întreținere-nu este cazul.
- Nr. unic de identificare-**633**, specia -tei, diametrul-36cm, înălțime-20m, evaluare grad viabilitate-bună, evaluare grad întreținere-nu este cazul.
- Nr. unic de identificare-**634**, specia –plop, diametrul-72cm, înălțime-18m, evaluare grad viabilitate-bună, evaluare grad întreținere-nu este cazul.
- Nr. unic de identificare-**635**, specia –plop, diametrul-67cm, înălțime-18m, evaluare grad viabilitate-bună, evaluare grad întreținere-nu este cazul.
- Nr. unic de identificare-**636**, specia- tei, diametrul-42cm, înălțime-20m, evaluare grad viabilitate-bună, evaluare grad întreținere-nu este cazul.

- Nr. unic de identificare-**637**, specia –tei, diametrul-41cm, înălțime-20m, evaluare grad viabilitate-bună, evaluare grad întreținere-nu este cazul.
- Nr. unic de identificare-**638**, specia –vișin, diametrul-16cm, înălțime-8m, evaluare grad viabilitate-bună, evaluare grad întreținere-nu este cazul.
- Nr. unic de identificare-**639**, specia –tei, diametrul-50cm, înălțime-18m, evaluare grad viabilitate-bună, evaluare grad întreținere-nu este cazul.
- Nr. unic de identificare-**640**, specia - tei, diametrul-73cm, înălțime-20m, evaluare grad viabilitate-bună, evaluare grad întreținere-nu este cazul.
- Nr. unic de identificare-**641**, specia –carpen, diametrul-23cm, înălțime-8m, evaluare grad viabilitate-bună, evaluare grad întreținere-nu este cazul.
- Nr. unic de identificare-**642**, specia –nuc, diametrul-10cm, înălțime-5m, evaluare grad viabilitate-bună, evaluare grad întreținere-nu este cazul.
- Nr. unic de identificare-**643**, specia –nuc, diametrul-11cm, înălțime-5m, evaluare grad viabilitate-bună, evaluare grad întreținere-nu este cazul.
- Nr. unic de identificare-**644**, specia –nuc, diametrul-44cm, înălțime-18m, evaluare grad viabilitate-bună, evaluare grad întreținere-nu este cazul.
- Nr. unic de identificare-**645**, specia –molid, diametrul-18cm, înălțime-20m, evaluare grad viabilitate-bună, evaluare grad întreținere-nu este cazul.
- Nr. unic de identificare-**646**, specia –plop, diametrul-82cm, înălțime-18m, evaluare grad viabilitate-bună, evaluare grad întreținere-nu este cazul.
- Nr. unic de identificare-**647**, specia –tei, diametrul-40cm, înălțime-20m, evaluare grad viabilitate-bună, evaluare grad întreținere-nu este cazul.
- Nr. unic de identificare-**648**, specia –tei, diametrul-42cm, înălțime-20m, evaluare grad viabilitate-bună, evaluare grad întreținere-nu este cazul.
- Nr. unic de identificare-**649**, specia –molid, diametrul-33cm, înălțime-22m, evaluare grad viabilitate-bună, evaluare grad întreținere-nu este cazul.

Bl.24, Str. Smirodava

- Nr. unic de identificare-**650**, specia –thuya, diametrul-12cm, înălțime-5m, evaluare grad viabilitate-bună, evaluare grad întreținere-nu este cazul.
- 1 thuya h-2m
- Nr. unic de identificare-**651**, specia –carpen, diametrul-15cm, înălțime-3m, evaluare grad viabilitate-bună, evaluare grad întreținere-nu este cazul.
- Nr. unic de identificare-**652**, specia –thuya, diametrul-19cm, înălțime-8m, evaluare grad viabilitate-bună, evaluare grad întreținere-nu este cazul.
- Nr. unic de identificare-**653**, specia –carpen, diametrul-18cm, înălțime-3m, evaluare grad viabilitate-bună, evaluare grad întreținere-nu este cazul.
- Nr. unic de identificare-**654**, specia –thuya, diametrul-20cm, înălțime-8m, evaluare grad viabilitate-bună, evaluare grad întreținere-nu este cazul.

- Nr. unic de identificare-**655**, specia –thuya, diametrul-15cm, înălțime-8m, evaluare grad viabilitate-bună, evaluare grad întreținere-nu este cazul.
- Nr. unic de identificare-**656**, specia –carpen, diametrul-18cm, înălțime-4m, evaluare grad viabilitate-bună, evaluare grad întreținere-nu este cazul.
- Nr. unic de identificare-**657**, specia –frasin, diametrul-50cm, înălțime-20m, evaluare grad viabilitate-bună, evaluare grad întreținere-nu este cazul.

Bl.18, Str. Smirodava

- Nr. unic de identificare-**658**, specia –tei, diametrul-64cm, înălțime-15m, evaluare grad viabilitate-bună, evaluare grad întreținere-nu este cazul.
- Nr. unic de identificare-**659**, specia –tei, diametrul-46cm, înălțime-20m, evaluare grad viabilitate-bună, evaluare grad întreținere-nu este cazul.
- Nr. unic de identificare-**660**, specia –nuc, diametrul-60cm, înălțime-22m, evaluare grad viabilitate-bună, evaluare grad întreținere-nu este cazul.
- Nr. unic de identificare-**661**, specia –castan, diametrul-8cm, înălțime-4m, evaluare grad viabilitate-bună, evaluare grad întreținere-nu este cazul.
- Nr. unic de identificare-**662**, specia –thuya, diametrul-10cm, înălțime-10m, evaluare grad viabilitate-bună, evaluare grad întreținere-nu este cazul.
- Nr. unic de identificare-**663**, specia –nuc, diametrul-51cm, înălțime-20m, evaluare grad viabilitate-uscat, evaluare grad întreținere-**doborâre**.
- Nr. unic de identificare-**664**, specia –tei, diametrul-36cm, înălțime-20m, evaluare grad viabilitate-bună, evaluare grad întreținere-nu este cazul.
- Nr. unic de identificare-**665**, specia –tei, diametrul-46cm, înălțime-20m, evaluare grad viabilitate-bună, evaluare grad întreținere-nu este cazul.
- Nr. unic de identificare-**666**, specia –tei, diametrul-49cm, înălțime-20m, evaluare grad viabilitate-bună, evaluare grad întreținere-nu este cazul.
- Nr. unic de identificare-**667**, specia –corcoduș, diametrul-13cm, înălțime-6m, evaluare grad viabilitate-bună, evaluare grad întreținere-nu este cazul.
- Nr. unic de identificare-**668**, specia –vișin, diametrul-9cm, înălțime-4m, evaluare grad viabilitate-bună, evaluare grad întreținere-nu este cazul.
- Nr. unic de identificare-**669**, specia –vișin, diametrul-7cm, înălțime-3m, evaluare grad viabilitate-bună, evaluare grad întreținere-nu este cazul.
- Nr. unic de identificare-**670**, specia –corcoduș, diametrul-15cm, înălțime-5m, evaluare grad viabilitate-bună, evaluare grad întreținere-nu este cazul.
- Nr. unic de identificare-**671**, specia –cireș, diametrul-15cm, înălțime-5m, evaluare grad viabilitate-bună, evaluare grad întreținere-nu este cazul.
- Nr. unic de identificare-**672**, specia –nuc, diametrul-35cm, înălțime-18m, evaluare grad viabilitate-bună, evaluare grad întreținere-nu este cazul.

Bl.18 B, Str. Smirodava

Fișă teren spațiu verde

Str. Tineretului

- Str. Soldat Porojan

3. Date despre spațiul verde:

Tipul spațiului verde – PUBLIC – aliniament stradal.

- Categorie de folosință – neproductiv
- Regim juridic – domeniu public
- Reglementare urbanistică – zonă amenajată

Specii de arbori existenți

- Nr. unic de identificare-**744**, specia –tei, diametrul-26 cm, înălțime-7m, evaluare grad viabilitate-bună, evaluare grad întreținere-nu este cazul.
- Nr. unic de identificare-**745**, specia –tei, diametrul-50cm, înălțime-10m, evaluare grad viabilitate-bună, evaluare grad întreținere-nu este cazul.
- Nr. unic de identificare-**746**, specia –arțar, diametrul-40cm, înălțime-6m, evaluare grad viabilitate-bună, evaluare grad întreținere-nu este cazul.
- Nr. unic de identificare-**747**, specia –arțar, diametrul-34cm, înălțime-7m, evaluare grad viabilitate-bună, evaluare grad întreținere-nu este cazul.
- Nr. unic de identificare-**748**, specia –tei, diametrul-38cm, înălțime-8m, evaluare grad viabilitate-bună, evaluare grad întreținere-nu este cazul.
- Nr. unic de identificare-**749**, specia –tei, diametrul-58cm, înălțime-10m, evaluare grad viabilitate-bună, evaluare grad întreținere-nu este cazul.
- Nr. unic de identificare-**750**, specia –tei, diametrul-50cm, înălțime-10m, evaluare grad viabilitate-bună, evaluare grad întreținere-nu este cazul.
- Nr. unic de identificare-**751**, specia –tei, diametrul-40cm, înălțime-8m, evaluare grad viabilitate-bună, evaluare grad întreținere-nu este cazul.
- Nr. unic de identificare-**752**, specia –tei, diametrul-48cm, înălțime-8m, evaluare grad viabilitate-bună, evaluare grad întreținere-nu este cazul.
- Nr. unic de identificare-**753**, specia –tei, diametrul-44cm, înălțime-8m, evaluare grad viabilitate-bună, evaluare grad întreținere-nu este cazul.
- Nr. unic de identificare-**754**, specia –tei, diametrul-44cm, înălțime-8m, evaluare grad viabilitate-bună, evaluare grad întreținere-nu este cazul.
- Nr. unic de identificare-**755**, specia –tei, diametrul-34cm, înălțime-7m, evaluare grad viabilitate-bună, evaluare grad întreținere-nu este cazul.
- Nr. unic de identificare-**756**, specia –tei, diametrul-46cm, înălțime-8m, evaluare grad viabilitate-bună, evaluare grad întreținere-nu este cazul.
- Nr. unic de identificare-**757**, specia –tei, diametrul-44cm, înălțime-8m, evaluare grad viabilitate-bună, evaluare grad întreținere-nu este cazul.
- Nr. unic de identificare-**758**, specia –tei, diametrul-40cm, înălțime-8m, evaluare grad viabilitate-bună, evaluare grad întreținere-nu este cazul.
- Nr. unic de identificare-**759**, specia –tei, diametrul-32cm, înălțime-8m, evaluare grad viabilitate-bună, evaluare grad întreținere-nu este cazul.
- Nr. unic de identificare-**760**, specia –tei, diametrul-32cm, înălțime-8m, evaluare grad viabilitate-bună, evaluare grad întreținere-nu este cazul.

- Nr. unic de identificare-**761**, specia –tei, diametrul-42cm, înălțime-8m, evaluare grad viabilitate-bună, evaluare grad întreținere-nu este cazul.
- Nr. unic de identificare-**762**, specia –tei, diametrul-28cm, înălțime-8m, evaluare grad viabilitate-bună, evaluare grad întreținere-nu este cazul.
- Nr. unic de identificare-**763**, specia –tei, diametrul-18cm, înălțime-4m, evaluare grad viabilitate-bună, evaluare grad întreținere-nu este cazul.
- Nr. unic de identificare-**764**, specia –salcâm, diametrul-44cm, înălțime-10m, evaluare grad viabilitate-bună, evaluare grad întreținere-nu este cazul.
- Nr. unic de identificare-**765**, specia – salcâm, diametrul-20cm, înălțime-12m, evaluare grad viabilitate-bună, evaluare grad întreținere-nu este cazul.
- Nr. unic de identificare-**766**, specia –tei, diametrul-20cm, înălțime-10m, evaluare grad viabilitate-bună, evaluare grad întreținere-nu este cazul.
- Nr. unic de identificare-**767**, specia –tei, diametrul-16cm, înălțime-5m, evaluare grad viabilitate-bună, evaluare grad întreținere-nu este cazul.
- Nr. unic de identificare-**768**, specia –tei, diametrul-22cm, înălțime-6m, evaluare grad viabilitate-bună, evaluare grad întreținere-nu este cazul.
- Nr. unic de identificare-**769**, specia –oțetar, diametrul-36cm, înălțime-4m, evaluare grad viabilitate-bună, evaluare grad întreținere-nu este cazul.
- Nr. unic de identificare-**770**, specia –tei, diametrul-28cm, înălțime-7m, evaluare grad viabilitate-bună, evaluare grad întreținere-nu este cazul.
- Nr. unic de identificare-**771**, specia –tei, diametrul-20cm, înălțime-5m, evaluare grad viabilitate-bună, evaluare grad întreținere-nu este cazul.
- Nr. unic de identificare-**772**, specia –tei, diametrul-20cm, înălțime-4m, evaluare grad viabilitate-bună, evaluare grad întreținere-nu este cazul.
- Nr. unic de identificare-**773**, specia –tei, diametrul-26cm, înălțime-5m, evaluare grad viabilitate-bună, evaluare grad întreținere-nu este cazul.
- Nr. unic de identificare-**774**, specia –tei, diametrul-14cm, înălțime-3m, evaluare grad viabilitate-bună, evaluare grad întreținere-nu este cazul.
- Nr. unic de identificare-**775**, specia –arțar, diametrul-12cm, înălțime-5m, evaluare grad viabilitate-bună, evaluare grad întreținere-nu este cazul.
- Nr. unic de identificare-**776**, specia –tei, diametrul-22cm, înălțime-6m, evaluare grad viabilitate-bună, evaluare grad întreținere-nu este cazul.
- Nr. unic de identificare-**777**, specia –tei, diametrul-22cm, înălțime-6m, evaluare grad viabilitate-bună, evaluare grad întreținere-nu este cazul.
- Nr. unic de identificare-**778**, specia –tei, diametrul-24cm, înălțime-5m, evaluare grad viabilitate-bună, evaluare grad întreținere-nu este cazul.
- Nr. unic de identificare-**779**, specia –tei, diametrul-16cm, înălțime-5m, evaluare grad viabilitate-bună, evaluare grad întreținere-nu este cazul.
- Nr. unic de identificare-**780**, specia –arțar, diametrul-26cm, înălțime-6m, evaluare grad viabilitate-bună, evaluare grad întreținere-nu este cazul.
- Nr. unic de identificare-**781**, specia –tei, diametrul-28cm, înălțime-6m, evaluare grad viabilitate-bună, evaluare grad întreținere-nu este cazul.

- Nr. unic de identificare-**782**, specia –tei, diametrul-22cm, înălțime-5m, evaluare grad viabilitate-bună, evaluare grad întreținere-nu este cazul.
- Nr. unic de identificare-**783**, specia –tei, diametrul-24cm, înălțime-5m, evaluare grad viabilitate-bună, evaluare grad întreținere-nu este cazul.
- Nr. unic de identificare-**784**, specia –tei, diametrul-36cm, înălțime-6m, evaluare grad viabilitate-bună, evaluare grad întreținere-nu este cazul.
- Nr. unic de identificare-**785**, specia –tei, diametrul-30cm, înălțime-5m, evaluare grad viabilitate-bună, evaluare grad întreținere-nu este cazul.
- Nr. unic de identificare-**786**, specia –frasin, diametrul-34cm, înălțime-6m, evaluare grad viabilitate-bună, evaluare grad întreținere-nu este cazul.
- Nr. unic de identificare-**787**, specia –frasin, diametrul-32cm, înălțime-6m, evaluare grad viabilitate-bună, evaluare grad întreținere-nu este cazul.
- Nr. unic de identificare-**788**, specia –tei, diametrul-44cm, înălțime-5m, evaluare grad viabilitate-bună, evaluare grad întreținere-nu este cazul.
- Nr. unic de identificare-**789**, specia –tei, diametrul-48cm, înălțime-4m, evaluare grad viabilitate-bună, evaluare grad întreținere-nu este cazul.
- Nr. unic de identificare-**790**, specia –tei, diametrul-36cm, înălțime-4m, evaluare grad viabilitate-bună, evaluare grad întreținere-nu este cazul.
- Nr. unic de identificare-**791**, specia –tei, diametrul-62cm, înălțime-4m, evaluare grad viabilitate-bună, evaluare grad întreținere-nu este cazul.

Fișă teren spațiu verde

Str. Anton Pann, bl.22

- Str. Anton Pann, bl.18

3.Date despre spațiul verde:

Tipul spațiului verde – PUBLIC – spații verzi aferente ansamblurilor de locuințe de tip condomeniu – spații verzi formate dintr-un cadru vegetal, amplasate adiacent blocurilor de locuințe de tip condomeniu, cu rol estetic și de protecție, de ameliorare a climatului și a calității aerului.

- Categorie de folosință – neproductiv
- Regim juridic – domeniu public
- Reglementare urbanistică – zonă amenajată
-

Specii de arbori existenti

TOTAL SUPRAFAȚĂ SPAȚIU VERDE:

- Nr. unic de identificare-**792**, specia –tei, diametrul-75 cm, înălțime-15m, evaluare grad viabilitate-bună, evaluare grad întreținere-nu este cazul.
- Nr. unic de identificare-**793**, specia –tei, diametrul-55 cm, înălțime-20m, evaluare grad viabilitate-bună, evaluare grad întreținere-nu este cazul.
- Nr. unic de identificare-**794**, specia –tei, diametrul-44 cm, înălțime-25m, evaluare grad viabilitate-bună, evaluare grad întreținere-nu este cazul.
- Nr. unic de identificare-**795**, specia –tei, diametrul-43 cm, înălțime-25m, evaluare grad viabilitate-bună, evaluare grad întreținere-nu este cazul.
- Nr. unic de identificare-**796**, specia –tei, diametrul-55 cm, înălțime-20m, evaluare grad viabilitate-bună, evaluare grad întreținere-nu este cazul.

Fișă teren spațiu verde

Str. Anton Pann, bl.26

- Str. Anton Pann, bl.28
- Str. Anton Pann, bl.30
- Str. Anton Pann, bl.32

3.Date despre spațiul verde:

Tipul spațiului verde – PUBLIC – spații verzi aferente ansamblurilor de locuințe de tip condomeniu – spații verzi formate dintr-un cadru vegetal, amplasate adiacent blocurilor de locuințe de tip condomeniu, cu rol estetic și de protecție, de ameliorare a climatului și a calității aerului.

- Categorie de folosință – neproductiv
- Regim juridic – domeniu public
- Reglementare urbanistică – zonă amenajată
-

Specii de arbori existenti

- Nr. unic de identificare-**797**, specia –tei, diametrul-36 cm, înălțime-20m, evaluare grad viabilitate-bună, evaluare grad întreținere-nu este cazul.
- Nr. unic de identificare-**798**, specia –tei, diametrul-30 cm, înălțime-20m, evaluare grad viabilitate-bună, evaluare grad întreținere-nu este cazul.
- Nr. unic de identificare-**799**, specia –nuc, diametrul-19 cm, înălțime-4m, evaluare grad viabilitate-bună, evaluare grad întreținere-nu este cazul.
- Nr. unic de identificare-**800**, specia – nuc, diametrul-45 cm, înălțime-18m, evaluare grad viabilitate-bună, evaluare grad întreținere-nu este cazul.
- Nr. unic de identificare-**801**, specia – tei, diametrul-44 cm, înălțime-25m, evaluare grad viabilitate-bună, evaluare grad întreținere-nu este cazul.
- Nr. unic de identificare-**802**, specia – nuc, diametrul-43 cm, înălțime-20m, evaluare grad viabilitate-bună, evaluare grad întreținere-nu este cazul.
- Nr. unic de identificare-**803**, specia – tei, diametrul-51 cm, înălțime-25m, evaluare grad viabilitate-bună, evaluare grad întreținere-nu este cazul.
- Nr. unic de identificare-**804**, specia – arțar, diametrul-54 cm, înălțime-18m, evaluare grad viabilitate-bună, evaluare grad întreținere-nu este cazul.
- Nr. unic de identificare-**805**, specia – arțar, diametrul-22 cm, înălțime-5m, evaluare grad viabilitate-bună, evaluare grad întreținere-nu este cazul.
- Nr. unic de identificare-**806**, specia – cireș, diametrul-13 cm, înălțime-4m, evaluare grad viabilitate-bună, evaluare grad întreținere-nu este cazul.
- Nr. unic de identificare-**807**, specia – stejar, diametrul-16 cm, înălțime-8m, evaluare grad viabilitate-bună, evaluare grad întreținere-nu este cazul.
- Nr. unic de identificare-**808**, specia – tei, diametrul-33 cm, înălțime-15m, evaluare grad viabilitate-bună, evaluare grad întreținere-nu este cazul.
- Nr. unic de identificare-**809**, specia – stejar, diametrul-68 cm, înălțime-20m, evaluare grad viabilitate-bună, evaluare grad întreținere-nu este cazul.
- Nr. unic de identificare-**810**, specia – cireș, diametrul-50 cm, înălțime-25m, evaluare grad viabilitate-bună, evaluare grad întreținere-nu este cazul.
- Nr. unic de identificare-**811**, specia – nuc, diametrul-39 cm, înălțime-15m, evaluare grad viabilitate-bună, evaluare grad întreținere-nu este cazul.
- Nr. unic de identificare-**812**, specia – tei, diametrul-37 cm, înălțime-15m, evaluare grad viabilitate-bună, evaluare grad întreținere-nu este cazul.
- Nr. unic de identificare-**813**, specia – castan, diametrul-30 cm, înălțime-14m, evaluare grad viabilitate-bună, evaluare grad întreținere-nu este cazul.
- Nr. unic de identificare-**814**, specia – tei, diametrul-31 cm, înălțime-14m, evaluare grad viabilitate-bună, evaluare grad întreținere-nu este cazul.
- Nr. unic de identificare-**815**, specia – tei, diametrul-35 cm, înălțime-12m, evaluare grad viabilitate-bună, evaluare grad întreținere-nu este cazul.
- Nr. unic de identificare-**816**, specia – plop, diametrul-54 cm, înălțime-20m, evaluare grad viabilitate-bună, evaluare grad întreținere-nu este cazul.

- Nr. unic de identificare-**817**, specia – arțar, diametrul-25 cm, înălțime-18m, evaluare grad viabilitate-bună, evaluare grad întreținere-nu este cazul.
- Nr. unic de identificare-**818**, specia – tei, diametrul-19 cm, înălțime-14m, evaluare grad viabilitate-bună, evaluare grad întreținere-nu este cazul.
- Nr. unic de identificare-**819**, specia – brad, diametrul-14 cm, înălțime-7m, evaluare grad viabilitate-bună, evaluare grad întreținere-nu este cazul.
- Nr. unic de identificare-**820**, specia – nuc, diametrul-45 cm, înălțime-16m, evaluare grad viabilitate-bună, evaluare grad întreținere-nu este cazul.
- Nr. unic de identificare-**821**, specia – arțar, diametrul-29 cm, înălțime-20m, evaluare grad viabilitate-bună, evaluare grad întreținere-nu este cazul.
- Nr. unic de identificare-**822**, specia – tei, diametrul-32 cm, înălțime-18m, evaluare grad viabilitate-bună, evaluare grad întreținere-nu este cazul.
- Nr. unic de identificare-**823**, specia – castan, diametrul-28 cm, înălțime-18m, evaluare grad viabilitate-bună, evaluare grad întreținere-nu este cazul.
- Nr. unic de identificare-**824**, specia – tei, diametrul-41 cm, înălțime-20m, evaluare grad viabilitate-bună, evaluare grad întreținere-nu este cazul.
- Nr. unic de identificare-**825**, specia – tei, diametrul-66 cm, înălțime-22m, evaluare grad viabilitate-bună, evaluare grad întreținere-nu este cazul.
- Nr. unic de identificare-**826**, specia – castan, diametrul-40 cm, înălțime-18m, evaluare grad viabilitate-bună, evaluare grad întreținere-nu este cazul.
- Nr. unic de identificare-**827**, specia – tei, diametrul-31 cm, înălțime-18m, evaluare grad viabilitate-bună, evaluare grad întreținere-nu este cazul.
- Nr. unic de identificare-**828**, specia – tei, diametrul-27 cm, înălțime-7m, evaluare grad viabilitate-uscat, evaluare grad întreținere-**doborâre**.
- Nr. unic de identificare-**829**, specia – tei, diametrul-16 cm, înălțime-5m, evaluare grad viabilitate-bună, evaluare grad întreținere-nu este cazul.
- Nr. unic de identificare-**830**, specia – tei, diametrul-41 cm, înălțime-17m, evaluare grad viabilitate-bună, evaluare grad întreținere-nu este cazul.
- Nr. unic de identificare-**831**, specia – prun, diametrul-18 cm, înălțime-4m, evaluare grad viabilitate-uscat, evaluare grad întreținere-**doborâre**.
- Nr. unic de identificare-**832**, specia – castan, diametrul-31 cm, înălțime-20m, evaluare grad viabilitate-bună, evaluare grad întreținere-nu este cazul.
- Nr. unic de identificare-**833**, specia – tei, diametrul-28 cm, înălțime-18m, evaluare grad viabilitate-bună, evaluare grad întreținere-nu este cazul.
- Nr. unic de identificare-**834**, specia – castan, diametrul-38 cm, înălțime-18m, evaluare grad viabilitate-bună, evaluare grad întreținere-nu este cazul.
- Nr. unic de identificare-**835**, specia – tei, diametrul-35 cm, înălțime-18m, evaluare grad viabilitate-bună, evaluare grad întreținere-nu este cazul.
- Nr. unic de identificare-**836**, specia – tei, diametrul-30 cm, înălțime-18m, evaluare grad viabilitate-bună, evaluare grad întreținere-nu este cazul.
- Nr. unic de identificare-**837**, specia – stejar, diametrul-26 cm, înălțime-15m, evaluare grad viabilitate-bună, evaluare grad întreținere-nu este cazul.

- Nr. unic de identificare-**838**, specia – castan, diametrul-46 cm, înălțime-18m, evaluare grad viabilitate-bună, evaluare grad întreținere-nu este cazul.
- Nr. unic de identificare-**839**, specia –castan, diametrul-36 cm, înălțime-14m, evaluare grad viabilitate-bună, evaluare grad întreținere-nu este cazul.
- Nr. unic de identificare-**840**, specia – tei, diametrul-46 cm, înălțime-18m, evaluare grad viabilitate-bună, evaluare grad întreținere-nu este cazul.
- Nr. unic de identificare-**841**, specia – nuc, diametrul-45 cm, înălțime-13m, evaluare grad viabilitate-bună, evaluare grad întreținere-nu este cazul.
- Nr. unic de identificare-**842**, specia – nuc, diametrul-30 cm, înălțime-8m, evaluare grad viabilitate-bună, evaluare grad întreținere-nu este cazul.
- Nr. unic de identificare-**843**, specia – tei, diametrul-26 cm, înălțime-10m, evaluare grad viabilitate-bună, evaluare grad întreținere-nu este cazul.
- Nr. unic de identificare-**844**, specia – salcâm, diametrul-40 cm, înălțime-15m, evaluare grad viabilitate-bună, evaluare grad întreținere-nu este cazul.
- Nr. unic de identificare-**845**, specia – salcâm, diametrul-63 cm, înălțime-15m, evaluare grad viabilitate-bună, evaluare grad întreținere-nu este cazul.
- Nr. unic de identificare-**846**, specia – salcâm, diametrul-28 cm, înălțime-15m, evaluare grad viabilitate-bună, evaluare grad întreținere-nu este cazul.
- Nr. unic de identificare-**847**, specia – salcâm, diametrul-25 cm, înălțime-15m, evaluare grad viabilitate-bună, evaluare grad întreținere-nu este cazul.
- Nr. unic de identificare-**848**, specia – salcâm, diametrul-24 cm, înălțime-10m, evaluare grad viabilitate-bună, evaluare grad întreținere-nu este cazul.
- Nr. unic de identificare-**849**, specia – salcâm, diametrul-22 cm, înălțime-8m, evaluare grad viabilitate-uscat, evaluare grad întreținere-**doborâre**.
- Nr. unic de identificare-**850**, specia – salcâm, diametrul-29 cm, înălțime-8m, evaluare grad viabilitate-bună, evaluare grad întreținere-nu este cazul.
- Nr. unic de identificare-**851**, specia – salcâm, diametrul-20 cm, înălțime-5m, evaluare grad viabilitate-bună, evaluare grad întreținere-nu este cazul.
- Nr. unic de identificare-**852**, specia – salcâm, diametrul-35 cm, înălțime-16m, evaluare grad viabilitate-bună, evaluare grad întreținere-curățare.

Fișă teren spațiu verde

Str. Anton Pann, bl.36

- Str. Anton Pann, bl.34
- Str. Anton Pann, bl.32

3.Date despre spațiul verde:

Tipul spațiului verde – PUBLIC – spații verzi aferente ansamblurilor de locuințe de tip condomeniu – spații verzi formate dintr-un cadru vegetal, amplasate adiacent blocurilor de

locuințe de tip condomeniu, cu rol estetic și de protecție, de ameliorare a climatului și a calității aerului.

- Categorie de folosință – neproductiv
- Regim juridic – domeniu public
- Reglementare urbanistică – zonă amenajată
-

Specii de arbori existenți

- Nr. unic de identificare-**853**, specia – tei, diametrul-32 cm, înălțime-15m, evaluare grad viabilitate-bună, evaluare grad întreținere-nu este cazul.
- Nr. unic de identificare-**854**, specia – tei, diametrul-29 cm, înălțime-7m, evaluare grad viabilitate-bună, evaluare grad întreținere-nu este cazul.
- Nr. unic de identificare-**855**, specia – tei, diametrul-30 cm, înălțime-7m, evaluare evaluare grad viabilitate-uscat, evaluare grad întreținere-**doborâre**.
- Nr. unic de identificare-**856**, specia – arțar, diametrul-47 cm, înălțime-10m, evaluare grad viabilitate-bună, evaluare grad întreținere-nu este cazul.
- Nr. unic de identificare-**857**, specia – tei, diametrul-31 cm, înălțime-7m, evaluare evaluare grad viabilitate-uscat, evaluare grad întreținere-**doborâre**.
- Nr. unic de identificare-**858**, specia – salcâm, diametrul-29 cm, înălțime-4m, evaluare grad viabilitate-uscat, evaluare grad întreținere-**doborâre**.
- Nr. unic de identificare-**859**, specia – salcâm, diametrul-34 cm, înălțime-5m, evaluare grad viabilitate-uscat, evaluare grad întreținere-**doborâre**.
- Nr. unic de identificare-**860**, specia – salcâm, diametrul-20 cm, înălțime-7m, evaluare grad viabilitate-bună, evaluare grad întreținere-nu este cazul.
- Nr. unic de identificare-**861**, specia – salcâm, diametrul-42 cm, înălțime-16m, evaluare grad viabilitate-bună, evaluare grad întreținere-curățare.
- Nr. unic de identificare-**862**, specia – tei, diametrul-29 cm, înălțime-16m, evaluare grad viabilitate-bună, evaluare grad întreținere-nu este cazul.
- Nr. unic de identificare-**863**, specia – tei, diametrul-41 cm, înălțime-20m, evaluare grad viabilitate-bună, evaluare grad întreținere-nu este cazul.
- Nr. unic de identificare-**864**, specia – salcâm, diametrul-27 cm, înălțime-7m, evaluare grad viabilitate-uscat, evaluare grad întreținere-**doborâre**.
- Nr. unic de identificare-**865**, specia – arțar, diametrul-22 cm, înălțime-4m, evaluare grad viabilitate-bună, evaluare grad întreținere-nu este cazul.
- Nr. unic de identificare-**866**, specia – cireș, diametrul-40 cm, înălțime-12m, evaluare grad viabilitate-bună, evaluare grad întreținere-nu este cazul.
- Nr. unic de identificare-**867**, specia – tei, diametrul-27 cm, înălțime-10m, evaluare grad viabilitate-bună, evaluare grad întreținere-nu este cazul.
- Nr. unic de identificare-**868**, specia – tei, diametrul-27 cm, înălțime-10m, evaluare grad viabilitate-bună, evaluare grad întreținere-nu este cazul.
- Nr. unic de identificare-**869**, specia – tei, diametrul-34 cm, înălțime-15m, evaluare grad viabilitate-bună, evaluare grad întreținere-nu este cazul.

- Nr. unic de identificare-**870**, specia – tei, diametrul-47 cm, înălțime-18m, evaluare grad viabilitate-bună, evaluare grad întreținere-nu este cazul.
- Nr. unic de identificare-**871**, specia – cireș, diametrul-30 cm, înălțime-15m, evaluare grad viabilitate-bună, evaluare grad întreținere-nu este cazul.
- Nr. unic de identificare-**872**, specia – tei, diametrul-40cm, înălțime-18m, evaluare grad viabilitate-bună, evaluare grad întreținere-nu este cazul.
- Nr. unic de identificare-**873**, specia – tei, diametrul-23 cm, înălțime-8m, evaluare grad viabilitate-bună, evaluare grad întreținere-nu este cazul.
- Nr. unic de identificare-**874**, specia – arțar, diametrul-33 cm, înălțime-8m, evaluare grad viabilitate-bună, evaluare grad întreținere-nu este cazul.
- Nr. unic de identificare-**875**, specia – salcâm, diametrul-28 cm, înălțime-10m, evaluare grad viabilitate-bună, evaluare grad întreținere-nu este cazul.
- Nr. unic de identificare-**876**, specia – tei, diametrul-50 cm, înălțime-17m, evaluare grad viabilitate-bună, evaluare grad întreținere-nu este cazul.
- Nr. unic de identificare-**877**, specia – tei, diametrul-18 cm, înălțime-4m, evaluare grad viabilitate-bună, evaluare grad întreținere-nu este cazul.
- Nr. unic de identificare-**878**, specia – tei, diametrul-13 cm, înălțime-4m, evaluare grad viabilitate-bună, evaluare grad întreținere-nu este cazul.
- Nr. unic de identificare-**879**, specia – tei, diametrul-34 cm, înălțime-7m, evaluare grad viabilitate-bună, evaluare grad întreținere-nu este cazul.
- Nr. unic de identificare-**880**, specia – arțar, diametrul-35 cm, înălțime-10m, evaluare grad viabilitate-bună, evaluare grad întreținere-nu este cazul.
- Nr. unic de identificare-**881**, specia – arțar, diametrul-34 cm, înălțime-4m, evaluare grad viabilitate-bună, evaluare grad întreținere-nu este cazul.
- Nr. unic de identificare-**882**, specia – nuc, diametrul-12 cm, înălțime-4m, evaluare grad viabilitate-bună, evaluare grad întreținere-nu este cazul.
- Nr. unic de identificare-**883**, specia – arțar, diametrul-23 cm, înălțime-10m, evaluare grad viabilitate-bună, evaluare grad întreținere-nu este cazul.
- Nr. unic de identificare-**884**, specia – stejar, diametrul-13 cm, înălțime-3m, evaluare grad viabilitate-bună, evaluare grad întreținere-nu este cazul.
- Nr. unic de identificare-**885**, specia – arțar, diametrul-13 cm, înălțime-3m, evaluare grad viabilitate-bună, evaluare grad întreținere-nu este cazul.
- Nr. unic de identificare-**886**, specia – nuc, diametrul-43 cm, înălțime-18m, evaluare grad viabilitate-bună, evaluare grad întreținere-nu este cazul.
- Nr. unic de identificare-**887**, specia – tei, diametrul-30 cm, înălțime-13m, evaluare grad viabilitate-bună, evaluare grad întreținere-nu este cazul.

Fișă teren spațiu verde

Str. Anton Pann, bl.36, bl.34, bl.32, bl.30, bl.28, bl.26.

3. Date despre spațiul verde:

Tipul spațiului verde – PUBLIC – spații verzi aferente ansamblurilor de locuințe de tip condomeniu – spații verzi formate dintr-un cadru vegetal, amplasate adiacent blocurilor de locuințe de tip condomeniu, cu rol estetic și de protecție, de ameliorare a climatului și a calității aerului.

- Categorie de folosință – neproductiv
- Regim juridic – domeniu public
- Reglementare urbanistică – spațiu verde amplasat adiacent blocului de locuințe de tip condomeniu.

Specii de arbori existenți

gard viu sânger

gard viu sânger

gard viu sânger

- Nr. unic de identificare-**888**, specia – arțar, diametrul-12 cm, înălțime-3m, evaluare grad viabilitate-bună, evaluare grad întreținere-nu este cazul.
- Nr. unic de identificare-**889**, specia – salcâm, diametrul-40 cm, înălțime-15m, evaluare grad viabilitate-bună, evaluare grad întreținere-nu este cazul.
- Nr. unic de identificare-**890**, specia – tei, diametrul-28 cm, înălțime-10m, evaluare evaluare grad viabilitate-bună, evaluare grad întreținere- nu este cazul.
- Nr. unic de identificare-**891**, specia – salcâm, diametrul-20 cm, înălțime-4m, evaluare grad viabilitate-bună, evaluare grad întreținere-nu este cazul.
- Nr. unic de identificare-**892**, specia – salcâm, diametrul-12 cm, înălțime-2m, evaluare evaluare grad viabilitate-bună, evaluare grad întreținere nu este cazul.
- Nr. unic de identificare-**893**, specia – salcâm, diametrul-18 cm, înălțime-3m, evaluare grad viabilitate-bună, evaluare grad întreținere nu este cazul.
- Nr. unic de identificare-**894**, specia – salcâm, diametrul-16 cm, înălțime-2m, evaluare grad viabilitate-uscat, evaluare grad întreținere-**doborâre**.
- Nr. unic de identificare-**895**, specia – salcâm, diametrul-15 cm, înălțime-2m, evaluare grad viabilitate-uscat, evaluare grad întreținere-**doborâre**.
- Nr. unic de identificare-**896**, specia – salcâm, diametrul-10 cm, înălțime-2m, evaluare grad viabilitate-uscat, evaluare grad întreținere-**doborâre**.
- Nr. unic de identificare-**897**, specia – arțar, diametrul-16 cm, înălțime-3m, evaluare grad viabilitate-bună, evaluare grad întreținere nu este cazul.
- Nr. unic de identificare-**898**, specia – vișin, diametrul-19 cm, înălțime-3m, evaluare grad viabilitate-bună, evaluare grad întreținere nu este cazul.
- Nr. unic de identificare-**899**, specia – salcâm, diametrul-30 cm, înălțime-2m, evaluare grad viabilitate-uscat, evaluare grad întreținere-**doborâre**.

- Nr. unic de identificare-**900**, specia – salcâm, diametrul-38 cm, înălțime-3m, evaluare grad viabilitate-bună, evaluare grad întreținere nu este cazul.
- Nr. unic de identificare-**901**, specia – arțar, diametrul-16 cm, înălțime-2m, evaluare grad viabilitate-bună, evaluare grad întreținere nu este cazul.
- Nr. unic de identificare-**902**, specia – salcâm, diametrul-26 cm, înălțime-3m, evaluare grad viabilitate-bună, evaluare grad întreținere - curățare.
- Nr. unic de identificare-**903**, specia – salcâm, diametrul-30 cm, înălțime-3m, evaluare grad viabilitate-bună, evaluare grad întreținere - curățare.

Str. Anton Pann, bl.32

- Nr. unic de identificare-**904**, specia – cireș, diametrul-26 cm, înălțime-7m, evaluare grad viabilitate-bună, evaluare grad întreținere nu este cazul.
- Nr. unic de identificare-**905**, arbore izolat, specia – tei, diametrul-58 cm, înălțime-20m, evaluare grad viabilitate-bună, evaluare grad întreținere - curățare.
- Nr. unic de identificare-**906**, arbore izolat, specia – tei, diametrul-50 cm, înălțime-20m, evaluare grad viabilitate-bună, evaluare grad întreținere - curățare.
- Nr. unic de identificare-**907**, specia – nuc, diametrul-32 cm, înălțime-15m, evaluare grad viabilitate-bună, evaluare grad întreținere nu este cazul.
- Nr. unic de identificare-**908**, specia – tei, diametrul-30 cm, înălțime-10m, evaluare grad viabilitate-bună, evaluare grad întreținere nu este cazul.
- Nr. unic de identificare-**909**, specia – tei, diametrul-32 cm, înălțime-10m, evaluare grad viabilitate-bună, evaluare grad întreținere nu este cazul.

Str. Anton Pann, bl.34

- Nr. unic de identificare-**910**, specia – arțar, diametrul-26 cm, înălțime-10m, evaluare grad viabilitate-bună, evaluare grad întreținere - curățare.
- Nr. unic de identificare-**911**, specia – cireș, diametrul-20 cm, înălțime-10m, evaluare grad viabilitate-bună, evaluare grad întreținere nu este cazul.
- Nr. unic de identificare-**912**, specia – tei, diametrul-17 cm, înălțime-4m, evaluare grad viabilitate-bună, evaluare grad întreținere nu este cazul.
- Nr. unic de identificare-**913**, specia – prun, diametrul-14 cm, înălțime-4m, evaluare grad viabilitate-bună, evaluare grad întreținere nu este cazul.
- Nr. unic de identificare-**914**, specia – nuc, diametrul-26 cm, înălțime-7m, evaluare grad viabilitate-bună, evaluare grad întreținere nu este cazul.
- Nr. unic de identificare-**915**, specia – prun, diametrul-16 cm, înălțime-3m, evaluare grad viabilitate-bună, evaluare grad întreținere nu este cazul.
- Nr. unic de identificare-**916**, specia – tei, diametrul-30 cm, înălțime-15m, evaluare grad viabilitate-bună, evaluare grad întreținere nu este cazul.

- Nr. unic de identificare-**917**, specia – tei, diametrul-52 cm, înălțime-20m, evaluare grad viabilitate-bună, evaluare grad întreținere - curățare.
- Nr. unic de identificare-**918**, specia – arțar, diametrul-14 cm, înălțime-3m, evaluare grad viabilitate-bună, evaluare grad întreținere - curățare.
- Nr. unic de identificare-**919**, specia – cireș, diametrul-14 cm, înălțime-3m, evaluare grad viabilitate-bună, evaluare grad întreținere nu este cazul.
- Nr. unic de identificare-**920**, specia – cireș, diametrul-34 cm, înălțime-15m, evaluare grad viabilitate-bună, evaluare grad întreținere nu este cazul.

- Nr. unic de identificare-**921**, specia – cireș, diametrul-30 cm, înălțime-7m, evaluare grad viabilitate-bună, evaluare grad întreținere nu este cazul.
- Nr. unic de identificare-**922**, specia – nuc, diametrul-22 cm, înălțime-10m, evaluare grad viabilitate-bună, evaluare grad întreținere nu este cazul.
- Nr. unic de identificare-**923**, specia – cireș, diametrul-18 cm, înălțime-9m, evaluare grad viabilitate-bună, evaluare grad întreținere nu este cazul.
- Nr. unic de identificare-**924**, specia – cireș, diametrul-20 cm, înălțime-9m, evaluare grad viabilitate-bună, evaluare grad întreținere nu este cazul.
- Nr. unic de identificare-**925**, specia – cireș, diametrul-20 cm, înălțime-9m, evaluare grad viabilitate-bună, evaluare grad întreținere nu este cazul.

gard viu – sânger

Intersecție str. Anton Pann cu str. Mihai Viteazu până la bl.34 str.Anton Pann

- Nr. unic de identificare-**926**, specia – arțar, diametrul-50 cm, înălțime-12m, evaluare grad viabilitate-bună, evaluare grad întreținere nu este cazul.
- Nr. unic de identificare-**927**, specia – tei, diametrul-34 cm, înălțime-7m, evaluare grad viabilitate-bună, evaluare grad întreținere nu este cazul.
- Nr. unic de identificare-**928**, specia – cireș, diametrul-14 cm, înălțime-3m, evaluare grad viabilitate-bună, evaluare grad întreținere nu este cazul.
- Nr. unic de identificare-**929**, specia – cireș, diametrul-38 cm, înălțime-7m, evaluare grad viabilitate-bună, evaluare grad întreținere nu este cazul.
- Nr. unic de identificare-**930**, specia – salcâm, diametrul-18 cm, înălțime-4m, evaluare grad viabilitate-bună, evaluare grad întreținere nu este cazul.
- Nr. unic de identificare-**931**, specia – mesteacăn, diametrul-22 cm, înălțime-7m, evaluare grad viabilitate-bună, evaluare grad întreținere nu este cazul.
- Nr. unic de identificare-**932**, specia –tei, diametrul-14 cm, înălțime-3m, evaluare grad viabilitate-bună, evaluare grad întreținere nu este cazul.
- Nr. unic de identificare-**933**, specia – tei, diametrul-14 cm, înălțime-3m, evaluare grad viabilitate-bună, evaluare grad întreținere nu este cazul.
- Nr. unic de identificare-**934**, specia – tei, diametrul-46 cm, înălțime-18m, evaluare grad viabilitate-bună, evaluare grad întreținere nu este cazul.

- Nr. unic de identificare-**935**, specia – tei, diametrul-30 cm, înălțime-18m, evaluare grad viabilitate-bună, evaluare grad întreținere nu este cazul.

Str. Anton Pann, bl.32

gard viu sânger

Str. Anton Pann, bl.30

gard viu – sânger

Str. Anton Pann, bl.28

- Nr. unic de identificare-**936**, specia – castan, diametrul-44 cm, înălțime-5m, evaluare grad viabilitate-bună, evaluare grad întreținere nu este cazul.

gard viu – sânger

Str. Anton Pann, bl.26

- Nr. unic de identificare-**937**, specia – nuc, diametrul-50 cm, înălțime-15m, evaluare grad viabilitate-bună, evaluare grad întreținere nu este cazul.
- Nr. unic de identificare-**938**, specia – tei, diametrul-40 cm, înălțime-20m, evaluare grad viabilitate-bună, evaluare grad întreținere nu este cazul.
- Nr. unic de identificare-**939**, specia – tei, diametrul-58 cm, înălțime-25m, evaluare grad viabilitate-bună, evaluare grad întreținere nu este cazul.
- Nr. unic de identificare-**940**, specia – cireș, diametrul-14 cm, înălțime-3m, evaluare grad viabilitate-bună, evaluare grad întreținere nu este cazul.

- Nr. unic de identificare-**941**, specia – vișin, diametrul-18 cm, înălțime-3m, evaluare grad viabilitate-bună, evaluare grad întreținere nu este cazul.

gard viu – sânger

- Nr. unic de identificare-**942**, specia – vișin, diametrul-14 cm, înălțime-3m, evaluare grad viabilitate-bună, evaluare grad întreținere nu este cazul.
- Nr. unic de identificare-**943**, specia – pin, diametrul-28 cm, înălțime-15m, evaluare grad viabilitate-bună, evaluare grad întreținere nu este cazul.
- Nr. unic de identificare-**944**, specia – vișin, diametrul-18 cm, înălțime-2m, evaluare grad viabilitate-bună, evaluare grad întreținere nu este cazul.
- Nr. unic de identificare-**945**, specia – brad, diametrul-28 cm, înălțime-15m, evaluare grad viabilitate-bună, evaluare grad întreținere nu este cazul.

- Nr. unic de identificare-**946**, specia – brad, diametrul-26 cm, înălțime-15m, evaluare grad viabilitate-bună, evaluare grad întreținere nu este cazul.
- Nr. unic de identificare-**947**, specia – brad, diametrul-26 cm, înălțime-20m, evaluare grad viabilitate-bună, evaluare grad întreținere nu este cazul.

gard viu – sânger

Intersecție str. Anton Pann de la bl.34 până la str.Martir Cloșca bl.26

- Nr. unic de identificare-**948**, specia – salcâm, diametrul-10 cm, înălțime-2m, evaluare grad viabilitate-bună, evaluare grad întreținere nu este cazul.
- Nr. unic de identificare-**949**, specia – salcâm, diametrul-12 cm, înălțime-2m, evaluare grad viabilitate-bună, evaluare grad întreținere nu este cazul.
- Nr. unic de identificare-**950**, specia – salcâm, diametrul-12 cm, înălțime-2m, evaluare grad viabilitate-bună, evaluare grad întreținere nu este cazul.
- Nr. unic de identificare-**951**, specia – arțar, diametrul-30 cm, înălțime-8m, evaluare grad viabilitate-bună, evaluare grad întreținere nu este cazul.
- Nr. unic de identificare-**952**, specia – arțar, diametrul-34 cm, înălțime-8m, evaluare grad viabilitate-bună, evaluare grad întreținere nu este cazul.
- Nr. unic de identificare-**953**, specia – tei, diametrul-26 cm, înălțime-5m, evaluare grad viabilitate-bună, evaluare grad întreținere nu este cazul.

Fișă teren spațiu verde

B-dul Roman Mușat, str. Dobrogeanu Gherea, b-dul Republicii.

3.Date despre spațiul verde:

Tipul spațiului verde – PUBLIC – spații verzi aferente ansamblurilor de locuințe de tip condomeniu – spații verzi formate dintr-un cadru vegetal, amplasate adiacent blocurilor de locuințe de tip condomeniu, cu rol estetic și de protecție, de ameliorare a climatului și a calității aerului.

- Categorie de folosință – neproductiv
- Regim juridic – domeniu public
- Reglementare urbanistică – spațiu verde amplasat adiacent blocului de locuințe de tip condomeniu.

Specii de arbori existenți

B-dul Roman Mușat, Bl.5

gard viu buxus

- Nr. unic de identificare-**954**, specia – thuya, diametrul-16 cm, înălțime-8m, evaluare grad viabilitate-bună, evaluare grad întreținere-nu este cazul.
- Nr. unic de identificare-**955**, specia – prun, diametrul-14 cm, înălțime-3m, evaluare grad viabilitate-bună, evaluare grad întreținere-nu este cazul.
- Nr. unic de identificare-**956**, specia – thuya, diametrul-18 cm, înălțime-8m, evaluare grad viabilitate-bună, evaluare grad întreținere-nu este cazul.
- Nr. unic de identificare-**957**, specia – brad, diametrul-8 cm, înălțime-2m, evaluare grad viabilitate-bună, evaluare grad întreținere-nu este cazul.
- Nr. unic de identificare-**958**, specia – thuya, diametrul-10 cm, înălțime-4m, evaluare grad viabilitate-bună, evaluare grad întreținere-nu este cazul.
- Nr. unic de identificare-**959**, specia – thuya, diametrul-10 cm, înălțime-3m, evaluare grad viabilitate-bună, evaluare grad întreținere-nu este cazul.
- Nr. unic de identificare-**960**, specia – brad, diametrul-6 cm, înălțime-2m, evaluare grad viabilitate-bună, evaluare grad întreținere-nu este cazul.
- Nr. unic de identificare-**961**, specia – thuya, diametrul-12 cm, înălțime-3m, evaluare grad viabilitate-bună, evaluare grad întreținere-nu este cazul.
- Nr. unic de identificare-**962**, specia – prun, diametrul-12 cm, înălțime-3m, evaluare grad viabilitate-bună, evaluare grad întreținere-nu este cazul.
- Nr. unic de identificare-**963**, specia – thuya, diametrul-12 cm, înălțime-4m, evaluare grad viabilitate-bună, evaluare grad întreținere-nu este cazul.
- Nr. unic de identificare-**964**, specia – thuya, diametrul-18 cm, înălțime-8m, evaluare grad viabilitate-bună, evaluare grad întreținere-nu este cazul.
- Nr. unic de identificare-**965**, specia – cireș, diametrul-22 cm, înălțime-7m, evaluare grad viabilitate-bună, evaluare grad întreținere-nu este cazul.
- Nr. unic de identificare-**966**, specia – thuya, diametrul-10 cm, înălțime-7m, evaluare grad viabilitate-bună, evaluare grad întreținere-nu este cazul.
- Nr. unic de identificare-**967**, specia – thuya, diametrul-10 cm, înălțime-7m, evaluare grad viabilitate-bună, evaluare grad întreținere-nu este cazul.
- Nr. unic de identificare-**968**, specia – thuya, diametrul-10 cm, înălțime-7m, evaluare grad viabilitate-bună, evaluare grad întreținere-nu este cazul.
- Nr. unic de identificare-**969**, specia – arțar, diametrul-18 cm, înălțime-4m, evaluare grad viabilitate-bună, evaluare grad întreținere-nu este cazul.
- Nr. unic de identificare-**970**, specia – thuya, diametrul-14 cm, înălțime-7m, evaluare grad viabilitate-bună, evaluare grad întreținere-nu este cazul.
- Nr. unic de identificare-**971**, specia – dud, diametrul-10 cm, înălțime-2m, evaluare grad viabilitate-bună, evaluare grad întreținere-nu este cazul.

- Nr. unic de identificare-**972**, specia – thuya, diametrul-18 cm, înălțime-8m, evaluare grad viabilitate-bună, evaluare grad întreținere-nu este cazul.
- Nr. unic de identificare-**973**, specia – brad, diametrul-18 cm, înălțime-8m, evaluare grad viabilitate-bună, evaluare grad întreținere-nu este cazul.
- Nr. unic de identificare-**974**, specia – thuya, diametrul-12 cm, înălțime-7m, evaluare grad viabilitate-bună, evaluare grad întreținere-nu este cazul.
- Nr. unic de identificare-**975**, specia – thuya, diametrul-14 cm, înălțime-8m, evaluare grad viabilitate-bună, evaluare grad întreținere-nu este cazul.
- Nr. unic de identificare-**976**, specia – thuya, diametrul-14 cm, înălțime-8m, evaluare grad viabilitate-bună, evaluare grad întreținere-nu este cazul.

B-dul Roman Mușat, Bl.10A

gard viu buxus

- Nr. unic de identificare-**977**, specia – thuya, diametrul-10 cm, înălțime-7m, evaluare grad viabilitate-bună, evaluare grad întreținere-nu este cazul.
- Nr. unic de identificare-**978**, specia – thuya, diametrul-10 cm, înălțime-7m, evaluare grad viabilitate-bună, evaluare grad întreținere-nu este cazul.
- Nr. unic de identificare-**979**, specia – thuya, diametrul-10 cm, înălțime-7m, evaluare grad viabilitate-bună, evaluare grad întreținere-nu este cazul.
- Nr. unic de identificare-**980**, specia – paltin, diametrul-24 cm, înălțime-8m, evaluare grad viabilitate-bună, evaluare grad întreținere-nu este cazul.

- Nr. unic de identificare-**981**, specia – pin, diametrul-32 cm, înălțime-18m, evaluare grad viabilitate-bună, evaluare grad întreținere-nu este cazul.
- Nr. unic de identificare-**982**, specia – pin, diametrul-26 cm, înălțime-15m, evaluare grad viabilitate-bună, evaluare grad întreținere-nu este cazul.
- Nr. unic de identificare-**983**, specia – mesteacăn, diametrul-32 cm, înălțime-9m, evaluare grad viabilitate-bună, evaluare grad întreținere-nu este cazul.
- Nr. unic de identificare-**984**, specia – salcie, diametrul-40 cm, înălțime-8m, evaluare grad viabilitate-bună, evaluare grad întreținere-nu este cazul.
- Nr. unic de identificare-**985**, specia – nuc, diametrul-42 cm, înălțime-8m, evaluare grad viabilitate-bună, evaluare grad întreținere-nu este cazul.
- Nr. unic de identificare-**986**, specia – salcie, diametrul-40 cm, înălțime-8m, evaluare grad viabilitate-bună, evaluare grad întreținere-nu este cazul.
- Nr. unic de identificare-**987**, specia – cireș, diametrul-30 cm, înălțime-6m, evaluare grad viabilitate-bună, evaluare grad întreținere-nu este cazul.
- Nr. unic de identificare-**988**, specia – arțar, diametrul-30 cm, înălțime-7m, evaluare grad viabilitate-bună, evaluare grad întreținere-nu este cazul.

B-dul Roman Mușat, Bl.10B

gard viu buxus și sânțer

- Nr. unic de identificare-**989**, specia – prun, diametrul-18 cm, înălțime-5m, evaluare grad viabilitate-bună, evaluare grad întreținere-nu este cazul.
- Nr. unic de identificare-**990**, specia – salcâm, diametrul-40 cm, înălțime-15m, evaluare grad viabilitate-bună, evaluare grad întreținere-nu este cazul.
- Nr. unic de identificare-**991**, specia – thuya, diametrul-26 cm, înălțime-10m, evaluare grad viabilitate-bună, evaluare grad întreținere-nu este cazul.
- Nr. unic de identificare-**992**, specia – thuya, diametrul-14 cm, înălțime-4m, evaluare grad viabilitate-bună, evaluare grad întreținere-nu este cazul.
- Nr. unic de identificare-**993**, specia – thuya, diametrul-20 cm, înălțime-6m, evaluare grad viabilitate-bună, evaluare grad întreținere-nu este cazul.
- Nr. unic de identificare-**994**, specia – curcuduș, diametrul-36 cm, înălțime-9m, evaluare grad viabilitate-bună, evaluare grad întreținere-nu este cazul.

B-dul Roman Mușat, Bl.8

gard viu buxus și sânțer

- Nr. unic de identificare-**995**, specia – thuya, diametrul-18 cm, înălțime-6m, evaluare grad viabilitate-bună, evaluare grad întreținere-nu este cazul.
- Nr. unic de identificare-**996**, specia – pin, diametrul-36 cm, înălțime-20m, evaluare grad viabilitate-bună, evaluare grad întreținere-nu este cazul.
- Nr. unic de identificare-**997**, specia – pin, diametrul-28 cm, înălțime-20m, evaluare grad viabilitate-bună, evaluare grad întreținere-nu este cazul.
- Nr. unic de identificare-**998**, specia – salcie, diametrul-18 cm, înălțime-6m, evaluare grad viabilitate-bună, evaluare grad întreținere-nu este cazul.
- Nr. unic de identificare-**999**, specia – paltin, diametrul-16 cm, înălțime-3m, evaluare grad viabilitate-bună, evaluare grad întreținere-nu este cazul.
- Nr. unic de identificare-**1000**, specia – brad, diametrul-22 cm, înălțime-15m, evaluare grad viabilitate-bună, evaluare grad întreținere-nu este cazul.
- Nr. unic de identificare-**1001**, specia – brad, diametrul-16 cm, înălțime-8m, evaluare grad viabilitate-bună, evaluare grad întreținere-nu este cazul.
- Nr. unic de identificare-**1002**, specia – brad, diametrul-18 cm, înălțime-8m, evaluare grad viabilitate-bună, evaluare grad întreținere-nu este cazul.
- Nr. unic de identificare-**1003**, specia – thuya, diametrul-18 cm, înălțime-8m, evaluare grad viabilitate-bună, evaluare grad întreținere-nu este cazul.
- Nr. unic de identificare-**1004**, specia – thuya, diametrul-14 cm, înălțime-6m, evaluare grad viabilitate-bună, evaluare grad întreținere-nu este cazul.
- Nr. unic de identificare-**1005**, specia – thuya, diametrul-12 cm, înălțime-5m, evaluare grad viabilitate-bună, evaluare grad întreținere-nu este cazul.

- Nr. unic de identificare-**1006**, specia – brad, diametrul-12 cm, înălțime-3m, evaluare grad viabilitate-bună, evaluare grad întreținere-nu este cazul.
- Nr. unic de identificare-**1007**, specia – brad, diametrul-10 cm, înălțime-2m, evaluare grad viabilitate-bună, evaluare grad întreținere-nu este cazul.
- Nr. unic de identificare-**1008**, specia – brad, diametrul-10 cm, înălțime-3m, evaluare grad viabilitate-bună, evaluare grad întreținere-nu este cazul.
- Nr. unic de identificare-**1009**, specia – brad, diametrul-20 cm, înălțime-12m, evaluare grad viabilitate-bună, evaluare grad întreținere-nu este cazul.
- Nr. unic de identificare-**1010**, specia – paltin, diametrul-34 cm, înălțime-15m, evaluare grad viabilitate-bună, evaluare grad întreținere-nu este cazul.
- Nr. unic de identificare-**1011**, specia – brad, diametrul-10 cm, înălțime-20m, evaluare grad viabilitate-bună, evaluare grad întreținere-nu este cazul.
- Nr. unic de identificare-**1012**, specia – brad, diametrul-26 cm, înălțime-20m, evaluare grad viabilitate-bună, evaluare grad întreținere-nu este cazul.
- Nr. unic de identificare-**1013**, specia – frasin, diametrul-18 cm, înălțime-3m, evaluare grad viabilitate-bună, evaluare grad întreținere-nu este cazul.
- Nr. unic de identificare-**1014**, specia – prun, diametrul-18 cm, înălțime-5m, evaluare grad viabilitate-bună, evaluare grad întreținere-nu este cazul.
- Nr. unic de identificare-**1015**, specia – thuya, diametrul-22 cm, înălțime-9m, evaluare grad viabilitate-bună, evaluare grad întreținere-nu este cazul.
- Nr. unic de identificare-**1016**, specia – thuya, diametrul-24 cm, înălțime-9m, evaluare grad viabilitate-bună, evaluare grad întreținere-nu este cazul.
- Nr. unic de identificare-**1017**, specia – tei, diametrul-38 cm, înălțime-18m, evaluare grad viabilitate-bună, evaluare grad întreținere-nu este cazul.
- Nr. unic de identificare-**1018**, specia – tei, diametrul-28 cm, înălțime-10m, evaluare grad viabilitate-bună, evaluare grad întreținere-nu este cazul.
- Nr. unic de identificare-**1019**, specia – prun, diametrul-10 cm, înălțime-6m, evaluare grad viabilitate-bună, evaluare grad întreținere-nu este cazul.
- Nr. unic de identificare-**1020**, specia – salcie, diametrul-28 cm, înălțime-7m, evaluare grad viabilitate-bună, evaluare grad întreținere-nu este cazul.
- Nr. unic de identificare-**1021**, specia – cireș, diametrul-32 cm, înălțime-18m, evaluare grad viabilitate-bună, evaluare grad întreținere-nu este cazul.

B-dul Roman Mușat, Bl.6

gard viu buxus și sânger

gard viu – sânger

- Nr. unic de identificare-**1022**, specia – frasin, diametrul-18 cm, înălțime-4m, evaluare grad viabilitate-bună, evaluare grad întreținere-nu este cazul.
- Nr. unic de identificare-**1023**, specia – thuya, diametrul-18 cm, înălțime-4m, evaluare grad viabilitate-bună, evaluare grad întreținere-nu este cazul.
- Nr. unic de identificare-**1024**, specia – dud, diametrul-12 cm, înălțime-3m, evaluare grad viabilitate-bună, evaluare grad întreținere-nu este cazul.

- Nr. unic de identificare-**1025**, specia – brad, diametrul-18 cm, înălțime-2m, evaluare grad viabilitate-bună, evaluare grad întreținere-nu este cazul.
- Nr. unic de identificare-**1026**, specia – dud, diametrul-12 cm, înălțime-3m, evaluare grad viabilitate-bună, evaluare grad întreținere-nu este cazul.
- Nr. unic de identificare-**1027**, specia – brad, diametrul-12 cm, înălțime-3m, evaluare grad viabilitate-bună, evaluare grad întreținere-nu este cazul.
- Nr. unic de identificare-**1028**, specia – thuya, diametrul-10 cm, înălțime-8m, evaluare grad viabilitate-bună, evaluare grad întreținere-nu este cazul.
- Nr. unic de identificare-**1029**, specia – thuya, diametrul-26 cm, înălțime-12m, evaluare grad viabilitate-bună, evaluare grad întreținere-nu este cazul.
- Nr. unic de identificare-**1030**, specia – thuya, diametrul-28 cm, înălțime-12m, evaluare grad viabilitate-bună, evaluare grad întreținere-nu este cazul.

- Nr. unic de identificare-**1031**, specia – cireș, diametrul-32 cm, înălțime-10m, evaluare grad viabilitate-bună, evaluare grad întreținere-nu este cazul.
- Nr. unic de identificare-**1032**, specia – salcâm, diametrul-18 cm, înălțime-10m, evaluare grad viabilitate-bună, evaluare grad întreținere-nu este cazul.
- Nr. unic de identificare-**1033**, specia – arțar, diametrul-12 cm, înălțime-5m, evaluare grad viabilitate-bună, evaluare grad întreținere-nu este cazul.

B-dul Roman Mușat, Bl.4

gard viu buxus și sânger

- Nr. unic de identificare-**1034**, specia – thuya, diametrul-20 cm, înălțime-18m, evaluare grad viabilitate-bună, evaluare grad întreținere-nu este cazul.
- Nr. unic de identificare-**1035**, specia – brad, diametrul-28 cm, înălțime-20m, evaluare grad viabilitate-bună, evaluare grad întreținere-nu este cazul.
- Nr. unic de identificare-**1036**, specia – brad, diametrul-10 cm, înălțime-10m, evaluare grad viabilitate-bună, evaluare grad întreținere-nu este cazul.
- Nr. unic de identificare-**1037**, specia – thuya, diametrul-18 cm, înălțime-15m, evaluare grad viabilitate-bună, evaluare grad întreținere-nu este cazul.
- Nr. unic de identificare-**1038**, specia – thuya, diametrul-14 cm, înălțime-6m, evaluare grad viabilitate-bună, evaluare grad întreținere-nu este cazul.
- Nr. unic de identificare-**1039**, specia – dud, diametrul-32 cm, înălțime-8m, evaluare grad viabilitate-bună, evaluare grad întreținere-nu este cazul.
- Nr. unic de identificare-**1040**, specia – thuya, diametrul-20 cm, înălțime-6m, evaluare grad viabilitate-bună, evaluare grad întreținere-nu este cazul.
- Nr. unic de identificare-**1041**, specia – brad, diametrul-30 cm, înălțime-12m, evaluare grad viabilitate-bună, evaluare grad întreținere-nu este cazul.
- Nr. unic de identificare-**1042**, specia – brad, diametrul-24 cm, înălțime-12m, evaluare grad viabilitate-bună, evaluare grad întreținere-nu este cazul.
- Nr. unic de identificare-**1043**, specia – cireș, diametrul-20 cm, înălțime-20m, evaluare grad viabilitate-bună, evaluare grad întreținere-nu este cazul.

- Nr. unic de identificare-**1044**, specia – brad, diametrul-40 cm, înălțime-20m, evaluare grad viabilitate-bună, evaluare grad întreținere-nu este cazul.
Nr. unic de identifica
- re-**1045**, specia – brad, diametrul-32 cm, înălțime-20m, evaluare grad viabilitate-bună, evaluare grad întreținere-nu este cazul.

Fișă teren spațiu verde

B-dul Roman Mușat, str. Dobrogeanu Gherea, str. Tineretului.

3.Date despre spațiul verde:

Tipul spațiului verde – PUBLIC – spații verzi aferente ansamblurilor de locuințe de tip condomeniu – spații verzi formate dintr-un cadru vegetal, amplasate adiacent blocurilor de locuințe de tip condomeniu, cu rol estetic și de protecție, de ameliorare a climatului și a calității aerului.

- Categorie de folosință – neproductiv
- Regim juridic – domeniu public
- Reglementare urbanistică – spațiu verde amplasat adiacent blocului de locuințe de tip condomeniu.

Specii de arbori existenți

B-dul Roman Mușat, Bl.2

de gard viu buxus

- Nr. unic de identificare-**1046**, specia – brad, diametrul-22 cm, înălțime-15m, evaluare grad viabilitate-bună, evaluare grad întreținere-nu este cazul.
- Nr. unic de identificare-**1047**, specia – dud, diametrul-14 cm, înălțime-3m, evaluare grad viabilitate-bună, evaluare grad întreținere-nu este cazul.
- Nr. unic de identificare-**1048**, specia – brad, diametrul-22 cm, înălțime-15m, evaluare grad viabilitate-bună, evaluare grad întreținere-nu este cazul.
- Nr. unic de identificare-**1049**, specia – brad, diametrul-26 cm, înălțime-15m, evaluare grad viabilitate-bună, evaluare grad întreținere-nu este cazul.
- Nr. unic de identificare-**1050**, specia – dud, diametrul-14 cm, înălțime-3m, evaluare grad viabilitate-bună, evaluare grad întreținere-nu este cazul.
- Nr. unic de identificare-**1051**, specia – brad, diametrul-34 cm, înălțime-20m, evaluare grad viabilitate-bună, evaluare grad întreținere-nu este cazul.

gard viu buxus

- Nr. unic de identificare-**1052**, specia – thuya, diametrul-16 cm, înălțime-8m, evaluare grad viabilitate-bună, evaluare grad întreținere-nu este cazul.

- Nr. unic de identificare-**1053**, specia – dud, diametrul-40 cm, înălțime-15m, evaluare grad viabilitate-bună, evaluare grad întreținere-nu este cazul.
- Nr. unic de identificare-**1054**, specia – thuya, diametrul-18 cm, înălțime-7m, evaluare grad viabilitate-bună, evaluare grad întreținere-nu este cazul.

gard viu buxus și sânger

- Nr. unic de identificare-**1055**, specia – thuya, diametrul-26 cm, înălțime-18m, evaluare grad viabilitate-bună, evaluare grad întreținere-nu este cazul.

gard viu buxus și sânger

- Nr. unic de identificare-**1056**, specia – thuya, diametrul-22 cm, înălțime-10m, evaluare grad viabilitate-bună, evaluare grad întreținere-nu este cazul.
- Nr. unic de identificare-**1057**, specia – cireș, diametrul-14 cm, înălțime-7m, evaluare grad viabilitate-bună, evaluare grad întreținere-nu este cazul.
- Nr. unic de identificare-**1058**, specia – nuc, diametrul-32 cm, înălțime-9m, evaluare grad viabilitate-bună, evaluare grad întreținere-nu este cazul.
- Nr. unic de identificare-**1059**, specia – thuya, diametrul-14 cm, înălțime-7m, evaluare grad viabilitate-bună, evaluare grad întreținere-nu este cazul.
- Nr. unic de identificare-**1060**, specia – thuya, diametrul-14 cm, înălțime-7m, evaluare grad viabilitate-bună, evaluare grad întreținere-nu este cazul.

gard viu buxus și sânger

- Nr. unic de identificare-**1061**, specia – thuya, diametrul-30 cm, înălțime-12m, evaluare grad viabilitate-bună, evaluare grad întreținere-nu este cazul.
- Nr. unic de identificare-**1062**, specia – dud, diametrul-14 cm, înălțime-3m, evaluare grad viabilitate-bună, evaluare grad întreținere-nu este cazul.

gard viu buxus și sânger

- Nr. unic de identificare-**1063**, specia – brad diametrul-22 cm, înălțime-9m, evaluare grad viabilitate-bună, evaluare grad întreținere-nu este cazul.
- Nr. unic de identificare-**1064**, specia – thuya, diametrul-30 cm, înălțime-10m, evaluare grad viabilitate-bună, evaluare grad întreținere-nu este cazul.
- Nr. unic de identificare-**1065**, specia – brad, diametrul-28 cm, înălțime-12m, evaluare grad viabilitate-bună, evaluare grad întreținere-nu este cazul.

gard viu buxus și sânger

- Nr. unic de identificare-**1066**, specia – corcoduș, diametrul-18 cm, înălțime-3m, evaluare grad viabilitate-bună, evaluare grad întreținere-nu este cazul.
- Nr. unic de identificare-**1067**, specia – frasin, diametrul-26 cm, înălțime-18m, evaluare grad viabilitate-bună, evaluare grad întreținere-nu este cazul.
- Nr. unic de identificare-**1068**, specia – tei, diametrul-30 cm, înălțime-18m, evaluare grad viabilitate-bună, evaluare grad întreținere-nu este cazul.
- Nr. unic de identificare-**1069**, specia – tei, diametrul-30 cm, înălțime-18m, evaluare grad viabilitate-bună, evaluare grad întreținere-nu este cazul.
- Nr. unic de identificare-**1070**, specia – tei, diametrul-42 cm, înălțime-19m, evaluare grad viabilitate-bună, evaluare grad întreținere-nu este cazul.

- Nr. unic de identificare-**1071**, specia – tei, diametrul-24 cm, înălțime-5m, evaluare grad viabilitate-bună, evaluare grad întreținere-nu este cazul.
- Nr. unic de identificare-**1072**, specia – salcâm, diametrul-18 cm, înălțime-5m, evaluare grad viabilitate-bună, evaluare grad întreținere-nu este cazul.
- Nr. unic de identificare-**1073**, specia – brad, diametrul-36 cm, înălțime-22m, evaluare grad viabilitate-bună, evaluare grad întreținere-nu este cazul.
- Nr. unic de identificare-**1074**, specia – nuc, diametrul-30 cm, înălțime-18m, evaluare grad viabilitate-bună, evaluare grad întreținere-nu este cazul.
- Nr. unic de identificare-**1075**, specia – vișin, diametrul-20 cm, înălțime-5m, evaluare grad viabilitate-bună, evaluare grad întreținere-nu este cazul.
- Nr. unic de identificare-**1076**, specia – nuc, diametrul-58 cm, înălțime-20m, evaluare grad viabilitate-bună, evaluare grad întreținere-nu este cazul.
- Nr. unic de identificare-**1077**, specia – frasin, diametrul-14 cm, înălțime-3m, evaluare grad viabilitate-bună, evaluare grad întreținere-nu este cazul.
- Nr. unic de identificare-**1078**, specia – dud, diametrul-12 cm, înălțime-3m, evaluare grad viabilitate-bună, evaluare grad întreținere-nu este cazul.
- Nr. unic de identificare-**1079**, specia – cireș, diametrul-18 cm, înălțime-5m, evaluare grad viabilitate-bună, evaluare grad întreținere-nu este cazul.
- Nr. unic de identificare-**1080**, specia – salcâm, diametrul-14 cm, înălțime-2m, evaluare grad viabilitate-bună, evaluare grad întreținere-nu este cazul.

Str. Dobrogeanu Gherea, Bl.26

gard viu buxus și sânger

- Nr. unic de identificare-**1081**, specia – thuya, diametrul-18 cm, înălțime-6m, evaluare grad viabilitate-bună, evaluare grad întreținere-nu este cazul.
- Nr. unic de identificare-**1082**, specia – prun, diametrul-42 cm, înălțime-15m, evaluare grad viabilitate-bună, evaluare grad întreținere-nu este cazul.

gard viu buxus și sânger

- Nr. unic de identificare-**1083**, specia – cireș, diametrul-46 cm, înălțime-22m, evaluare grad viabilitate-bună, evaluare grad întreținere-nu este cazul.

gard viu buxus și sânger

- Nr. unic de identificare-**1084**, specia – mesteacăn, diametrul-30 cm, înălțime-18m, evaluare grad viabilitate-bună, evaluare grad întreținere-nu este cazul.

Str. Dobrogeanu Gherea, Bl.30

gard viu buxus și sânger

- Nr. unic de identificare-**1085**, specia – paltin, diametrul-30 cm, înălțime-18m, evaluare grad viabilitate-bună, evaluare grad întreținere-nu este cazul.
- Nr. unic de identificare-**1086**, specia – brad, diametrul-10 cm, înălțime-2m, evaluare grad viabilitate-bună, evaluare grad întreținere-nu este cazul.

- Nr. unic de identificare-**1087**, specia – tei, diametrul-30 cm, înălțime-12m, evaluare grad viabilitate-bună, evaluare grad întreținere-nu este cazul.
- Nr. unic de identificare-**1088**, specia – tei, diametrul-30 cm, înălțime-12m, evaluare grad viabilitate-bună, evaluare grad întreținere-nu este cazul.
- Nr. unic de identificare-**1089**, specia – păr, diametrul-20 cm, înălțime-6m, evaluare grad viabilitate-bună, evaluare grad întreținere-nu este cazul.
- Nr. unic de identificare-**1090**, specia – corcoduș, diametrul-20 cm, înălțime-6m, evaluare grad viabilitate-bună, evaluare grad întreținere-nu este cazul.
- Nr. unic de identificare-**1091**, specia – tei, diametrul-18 cm, înălțime-7m, evaluare grad viabilitate-bună, evaluare grad întreținere-nu este cazul.
- Nr. unic de identificare-**1092**, specia – paltin, diametrul-32 cm, înălțime-13m, evaluare grad viabilitate-bună, evaluare grad întreținere-nu este cazul.
- Nr. unic de identificare-**1093**, specia – arțar, diametrul-44 cm, înălțime-13m, evaluare grad viabilitate-bună, evaluare grad întreținere-nu este cazul.
- Nr. unic de identificare-**1094**, specia – mesteacăn, diametrul-36 cm, înălțime-18m, evaluare grad viabilitate-bună, evaluare grad întreținere-nu este cazul.
- Nr. unic de identificare-**1095**, specia – paltin, diametrul-28 cm, înălțime-18m, evaluare grad viabilitate-bună, evaluare grad întreținere-nu este cazul.
- Nr. unic de identificare-**1096**, specia – frasin, diametrul-26 cm, înălțime-5m, evaluare grad viabilitate-bună, evaluare grad întreținere-nu este cazul.
- Nr. unic de identificare-**1097**, specia – salcie, diametrul-32 cm, înălțime-6m, evaluare grad viabilitate-bună, evaluare grad întreținere-nu este cazul.

gard viu buxus și sânger

- Nr. unic de identificare-**1098**, specia – frasin, diametrul-18 cm, înălțime-2m, evaluare grad viabilitate-bună, evaluare grad întreținere-nu este cazul.
- Nr. unic de identificare-**1099**, specia – frasin, diametrul-38 cm, înălțime-15m, evaluare grad viabilitate-bună, evaluare grad întreținere-nu este cazul.
- Nr. unic de identificare-**1100**, specia – mesteacăn, diametrul-30 cm, înălțime-18m, evaluare grad viabilitate-bună, evaluare grad întreținere-nu este cazul.
- Nr. unic de identificare-**1101**, specia – vișin, diametrul-18 cm, înălțime-6m, evaluare grad viabilitate-bună, evaluare grad întreținere-nu este cazul.
- Nr. unic de identificare-**1102**, specia – nuc, diametrul-52 cm, înălțime-18m, evaluare grad viabilitate-bună, evaluare grad întreținere-nu este cazul.
- Nr. unic de identificare-**1103**, specia – dud, diametrul-22 cm, înălțime-7m, evaluare grad viabilitate-bună, evaluare grad întreținere-nu este cazul.
- Nr. unic de identificare-**1104**, specia – dud, diametrul-22 cm, înălțime-7m, evaluare grad viabilitate-bună, evaluare grad întreținere-nu este cazul.

Str. Tineretului, Bl.13

gard viu buxus și sânger

- Nr. unic de identificare-**1105**, specia – arțar, diametrul-30 cm, înălțime-15m, evaluare grad viabilitate-bună, evaluare grad întreținere-nu este cazul.
- Nr. unic de identificare-**1106**, specia – arțar, diametrul-38 cm, înălțime-20m, evaluare grad viabilitate-bună, evaluare grad întreținere-nu este cazul.
- Nr. unic de identificare-**1107**, specia – cireș, diametrul-14 cm, înălțime-4m, evaluare grad viabilitate-bună, evaluare grad întreținere-nu este cazul.
- Nr. unic de identificare-**1108**, specia – cireș, diametrul-14 cm, înălțime-4m, evaluare grad viabilitate-bună, evaluare grad întreținere-nu este cazul.
- Nr. unic de identificare-**1109**, specia – brad, diametrul-28 cm, înălțime-18m, evaluare grad viabilitate-bună, evaluare grad întreținere-nu este cazul.
- Nr. unic de identificare-**1110**, specia – brad, diametrul-16 cm, înălțime-7m, evaluare grad viabilitate-bună, evaluare grad întreținere-nu este cazul.
- Nr. unic de identificare-**1111**, specia – păr, diametrul-16 cm, înălțime-3m, evaluare grad viabilitate-bună, evaluare grad întreținere-nu este cazul.
- Nr. unic de identificare-**1112**, specia – stejar, diametrul-46 cm, înălțime-20m, evaluare grad viabilitate-bună, evaluare grad întreținere-nu este cazul.
- Nr. unic de identificare-**1113**, specia – tei, diametrul-38 cm, înălțime-20m, evaluare grad viabilitate-bună, evaluare grad întreținere-nu este cazul.
- Nr. unic de identificare-**1114**, specia – frasin, diametrul-74 cm, înălțime-20m, evaluare grad viabilitate-bună, evaluare grad întreținere-nu este cazul.

Str. Dobrogeanu Gherea, bl.28

- Nr. unic de identificare-**1115**, specia – prun, diametrul-20 cm, înălțime-7m, evaluare grad viabilitate-bună, evaluare grad întreținere-nu este cazul.
- Nr. unic de identificare-**1116**, specia – salcâm, diametrul-40 cm, înălțime-15m, evaluare grad viabilitate-bună, evaluare grad întreținere-nu este cazul.
- Nr. unic de identificare-**1117**, specia – arțar, diametrul-34 cm, înălțime-15m, evaluare grad viabilitate-bună, evaluare grad întreținere-nu este cazul.
- Nr. unic de identificare-**1118**, specia – mesteacăn, diametrul-23 cm, înălțime-15m, evaluare grad viabilitate-bună, evaluare grad întreținere-nu este cazul.
- Nr. unic de identificare-**1119**, specia – cireș, diametrul-42 cm, înălțime-20m, evaluare grad viabilitate-bună, evaluare grad întreținere-nu este cazul.
- Nr. unic de identificare-**1120**, specia – frasin, diametrul-32 cm, înălțime-13m, evaluare grad viabilitate-bună, evaluare grad întreținere-nu este cazul.
- Nr. unic de identificare-**1121**, specia – frasin, diametrul-42 cm, înălțime-18m, evaluare grad viabilitate-bună, evaluare grad întreținere-nu este cazul.
- Nr. unic de identificare-**1122**, specia – salcâm, diametrul-34 cm, înălțime-15m, evaluare grad viabilitate-bună, evaluare grad întreținere-nu este cazul.
- Nr. unic de identificare-**1123**, specia – paltin, diametrul-44 cm, înălțime-15m, evaluare grad viabilitate-bună, evaluare grad întreținere-nu este cazul.

- Nr. unic de identificare-**1124**, specia – nuc, diametrul-26 cm, înălțime-12m, evaluare grad viabilitate-bună, evaluare grad întreținere-nu este cazul.
- Nr. unic de identificare-**1125**, specia – brad, diametrul-12 cm, înălțime-3m, evaluare grad viabilitate-bună, evaluare grad întreținere-nu este cazul.

Fișă teren spațiu verde

Str. Anton Pann, bl.10,12, Restaurant Bradul

3.Date despre spațiul verde:

Tipul spațiului verde – PUBLIC – spații verzi aferente ansamblurilor de locuințe de tip condomeniu – spații verzi formate dintr-un cadru vegetal, amplasate adiacent blocurilor de locuințe de tip condomeniu, cu rol estetic și de protecție, de ameliorare a climatului și a calității aerului.

- Categorie de folosință – neproductiv
- Regim juridic – domeniu public
- Reglementare urbanistică – spațiu verde amplasat adiacent blocului de locuințe de tip condomeniu.

Specii de arbori existenți

Str. Anton Pann, bl.10

- Nr. unic de identificare-**1126**, specia – arțar, diametrul-30 cm, înălțime-7m, evaluare grad viabilitate-bună, evaluare grad întreținere-nu este cazul.

Str. Anton Pann, bl.12

- Nr. unic de identificare-**1127**, specia – gutui, diametrul-12 cm, înălțime-3m, evaluare grad viabilitate-bună, evaluare grad întreținere-nu este cazul.
- Nr. unic de identificare-**1128**, specia – zarzăr, diametrul-26 cm, înălțime-3m, evaluare grad viabilitate-bună, evaluare grad întreținere-nu este cazul.

Fișă teren spațiu verde

Str. Anton Pann, CT 3, bl.9,11

3.Date despre spațiul verde:

Tipul spațiului verde – PUBLIC – spații verzi aferente ansamblurilor de locuințe de tip condomeniu – spații verzi formate dintr-un cadru vegetal, amplasate adiacent blocurilor de locuințe de tip condomeniu, cu rol estetic și de protecție, de ameliorare a climatului și a calității aerului.

- Categorie de folosință – neproductiv

- Regim juridic – domeniu public
- Reglementare urbanistică – spațiu verde amplasat adiacent blocului de locuințe de tip condomeniu.

Specii de arbori existenți

Str. Anton Pann, bl.9-11

- Nr. unic de identificare-**1129**, specia – nuc, diametrul-63 cm, înălțime-13m, evaluare grad viabilitate-bună, evaluare grad întreținere-nu este cazul.

Fișă teren spațiu verde

Str. Anton Pann, CT 3, bl.15

3.Date despre spațiul verde:

Tipul spațiului verde – PUBLIC – spații verzi aferente ansamblurilor de locuințe de tip condomeniu – spații verzi formate dintr-un cadru vegetal, amplasate adiacent blocurilor de locuințe de tip condomeniu, cu rol estetic și de protecție, de ameliorare a climatului și a calității aerului.

- Categorie de folosință – neproductiv

- Regim juridic – domeniu public
- Reglementare urbanistică – spațiu verde amplasat adiacent blocului de locuințe de tip condomeniu.

Specii de arbori existenți

Str. Anton Pann, bl.15

- Nr. unic de identificare-**1130**, specia – cireș, diametrul-9 cm, înălțime-3m, evaluare grad viabilitate-bună, evaluare grad întreținere-nu este cazul.

Fișă teren spațiu verde

Str. Roman Vodă, bl.29,31 str. Anton Pann

Date despre spațiul verde:

Tipul spațiului verde – PUBLIC – spații verzi aferente ansamblurilor de locuințe de tip condomeniu – spații verzi formate dintr-un cadru vegetal, amplasate adiacent blocurilor de locuințe de tip condomeniu, cu rol estetic și de protecție, de ameliorare a climatului și a calității aerului.

- Categorie de folosință – neproductiv
- Regim juridic – domeniu public
- Reglementare urbanistică – spațiu verde amplasat adiacent blocului de locuințe de tip condomeniu.

Specii de arbori existenți

Str. Anton Pann, bl.29-31

magnolia și arțar

Fișă teren spațiu verde

Str. Anton Pann, bl.33,35

3.Date despre spațiul verde:

Tipul spațiului verde – PUBLIC – spații verzi aferente ansamblurilor de locuințe de tip condomeniu – spații verzi formate dintr-un cadru vegetal, amplasate adiacent blocurilor de locuințe de tip condomeniu, cu rol estetic și de protecție, de ameliorare a climatului și a calității aerului.

- Categorie de folosință – neproductiv
- Regim juridic – domeniu public

- Reglementare urbanistică – spațiu verde amplasat adiacent blocului de locuințe de tip condomeniu.

Specii de arbori existenți

Str. Anton Pann, bl.33-35

- Nr. unic de identificare-**1131**, specia – arțar, diametrul-42 cm, înălțime-21m, evaluare grad viabilitate-bună, evaluare grad întreținere-nu este cazul.
- Nr. unic de identificare-**1132**, specia – arțar, diametrul-28 cm, înălțime-5m, evaluare grad viabilitate-bună, evaluare grad întreținere-nu este cazul.
- Nr. unic de identificare-**1133**, specia – tei, diametrul-36 cm, înălțime-18m, evaluare grad viabilitate-bună, evaluare grad întreținere-nu este cazul.
- Nr. unic de identificare-**1134**, specia – tei, diametrul-60 cm, înălțime-21m, evaluare grad viabilitate-bună, evaluare grad întreținere-nu este cazul.
- Nr. unic de identificare-**1135**, specia – arțar, diametrul-34 cm, înălțime-18m, evaluare grad viabilitate-bună, evaluare grad întreținere-nu este cazul.
- Nr. unic de identificare-**1136**, specia – tei, diametrul-34 cm, înălțime-18m, evaluare grad viabilitate-bună, evaluare grad întreținere-nu este cazul.
- Nr. unic de identificare-**1137**, specia – arțar, diametrul-22 cm, înălțime-6m, evaluare grad viabilitate-bună, evaluare grad întreținere-nu este cazul.
- Nr. unic de identificare-**1138**, specia – arțar, diametrul-26 cm, înălțime-6m, evaluare grad viabilitate-bună, evaluare grad întreținere-nu este cazul.
- Nr. unic de identificare-**1139**, specia – arțar, diametrul-28 cm, înălțime-6m, evaluare grad viabilitate-bună, evaluare grad întreținere-nu este cazul.
- Nr. unic de identificare-**1140**, specia – arțar, diametrul-18 cm, înălțime-4m, evaluare grad viabilitate-bună, evaluare grad întreținere-nu este cazul.
- Nr. unic de identificare-**1141**, specia – arțar, diametrul-40 cm, înălțime-12m, evaluare grad viabilitate-bună, evaluare grad întreținere-nu este cazul.
- Nr. unic de identificare-**1142**, specia – arțar, diametrul-18 cm, înălțime-4m, evaluare grad viabilitate-bună, evaluare grad întreținere-nu este cazul.
- Nr. unic de identificare-**1143**, specia – tei, diametrul-18 cm, înălțime-4m, evaluare grad viabilitate-bună, evaluare grad întreținere-nu este cazul.
- Nr. unic de identificare-**1144**, specia – prun, diametrul-26 cm, înălțime-3m, evaluare grad viabilitate-uscat, evaluare grad întreținere-**doborâre**.
- Nr. unic de identificare-**1145**, specia – arțar, diametrul-34 cm, înălțime-18m, evaluare grad viabilitate-bună, evaluare grad întreținere-nu este cazul.
- Nr. unic de identificare-**1146**, specia – păr, diametrul-48 cm, înălțime-14m, evaluare grad viabilitate-bună, evaluare grad întreținere-nu este cazul.
- Nr. unic de identificare-**1147**, specia – tei, diametrul-36 cm, înălțime-12m, evaluare grad viabilitate-bună, evaluare grad întreținere-nu este cazul.
- Nr. unic de identificare-**1148**, specia – tei, diametrul-32 cm, înălțime-12m, evaluare grad viabilitate-bună, evaluare grad întreținere-nu este cazul.

- Nr. unic de identificare-**1149**, specia – tei, diametrul-30 cm, înălțime-10m, evaluare grad viabilitate-bună, evaluare grad întreținere-nu este cazul.
- Nr. unic de identificare-**1150**, specia – tei, diametrul-32 cm, înălțime-10m, evaluare grad viabilitate-bună, evaluare grad întreținere-nu este cazul.
- Nr. unic de identificare-**1151**, specia – tei, diametrul-38 cm, înălțime-14m, evaluare grad viabilitate-bună, evaluare grad întreținere-nu este cazul.
- Nr. unic de identificare-**1152**, specia – păr, diametrul-26 cm, înălțime-7m, evaluare grad viabilitate-bună, evaluare grad întreținere-nu este cazul.
- Nr. unic de identificare-**1153**, specia – tei, diametrul-34 cm, înălțime-18m, evaluare grad viabilitate-bună, evaluare grad întreținere-nu este cazul.
- Nr. unic de identificare-**1154**, specia – arțar, diametrul-28 cm, înălțime-10m, evaluare grad viabilitate-bună, evaluare grad întreținere-nu este cazul.
- Nr. unic de identificare-**1155**, specia – nuc, diametrul-31 cm, înălțime-7m, evaluare grad viabilitate-bună, evaluare grad întreținere-nu este cazul.
- Nr. unic de identificare-**1156**, specia – nuc, diametrul-37 cm, înălțime-7m, evaluare grad viabilitate-bună, evaluare grad întreținere-nu este cazul.
- Nr. unic de identificare-**1157**, specia – arțar, diametrul-18 cm, înălțime-6m, evaluare grad viabilitate-bună, evaluare grad întreținere-nu este cazul.
- Nr. unic de identificare-**1158**, specia – arțar, diametrul-18 cm, înălțime-6m, evaluare grad viabilitate-bună, evaluare grad întreținere-nu este cazul.
- Nr. unic de identificare-**1159**, specia – arțar, diametrul-36 cm, înălțime-6m, evaluare grad viabilitate-uscat, evaluare grad întreținere-**doborâre**.
- Nr. unic de identificare-**1160**, specia – salcâm, diametrul-30 cm, înălțime-6m, evaluare grad viabilitate uscat, evaluare grad întreținere-**doborâre**.
- Nr. unic de identificare-**1161**, specia – cireș, diametrul-38 cm, înălțime-12m, evaluare grad viabilitate-bună, evaluare grad întreținere-nu este cazul.
- Nr. unic de identificare-**1162**, specia – salcâm, diametrul-46 cm, înălțime-18m, evaluare grad viabilitate- uscat, evaluare grad întreținere-**doborâre**.
- Nr. unic de identificare-**1163**, specia – păr, diametrul-20 cm, înălțime-6m, evaluare grad viabilitate- uscat, evaluare grad întreținere-**doborâre**.
- Nr. unic de identificare-**1164**, specia – arțar, diametrul-30 cm, înălțime-14m, evaluare grad viabilitate-bună, evaluare grad întreținere-nu este cazul.
- Nr. unic de identificare-**1165**, specia – salcâm, diametrul-46 cm, înălțime-17m, evaluare grad viabilitate- uscat, evaluare grad întreținere-**doborâre**.
- Nr. unic de identificare-**1166**, specia – prun, diametrul-14 cm, înălțime-3m, evaluare grad viabilitate-bună, evaluare grad întreținere-nu este cazul.

Fișă teren spațiu verde

Str. Anton Pann, bl.37, 39, 35

Date despre spațiul verde:

Tipul spațiului verde – PUBLIC – spații verzi aferente ansamblurilor de locuințe de tip condomeniu – spații verzi formate dintr-un cadru vegetal, amplasate adiacent blocurilor de locuințe de tip condomeniu, cu rol estetic și de protecție, de ameliorare a climatului și a calității aerului.

- Categorie de folosință – neproductiv
- Regim juridic – domeniu public
- Reglementare urbanistică – spațiu verde amplasat adiacent blocului de locuințe de tip condomeniu.

Specii de arbori existenți

Str. Anton Pann, bl.37-35

- Nr. unic de identificare-**1167**, specia – arțar, diametrul-46 cm, înălțime-17m, evaluare grad viabilitate-bună, evaluare grad întreținere-nu este cazul.
6 thuya,
2 brazi
- Nr. unic de identificare-**1168**, specia – cireș, diametrul-26 cm, înălțime-4m, evaluare grad viabilitate-bună, evaluare grad întreținere-nu este cazul.
- Nr. unic de identificare-**1169**, specia – cireș, diametrul-22 cm, înălțime-4m, evaluare grad viabilitate-bună, evaluare grad întreținere-nu este cazul.
- Nr. unic de identificare-**1170**, specia – arțar, diametrul-34 cm, înălțime-7m, evaluare grad viabilitate-bună, evaluare grad întreținere-nu este cazul.
- Nr. unic de identificare-**1171**, specia – arțar, diametrul-47 cm, înălțime-5m, evaluare grad viabilitate-bună, evaluare grad întreținere-nu este cazul.

Fișă teren spațiu verde

Str. Anton Pann, str. Mihai Viteazu, bl.39

3.Date despre spațiul verde:

Tipul spațiului verde – PUBLIC – spații verzi aferente ansamblurilor de locuințe de tip condomeniu – spații verzi formate dintr-un cadru vegetal, amplasate adiacent blocurilor de locuințe de tip condomeniu, cu rol estetic și de protecție, de ameliorare a climatului și a calității aerului.

- Categorie de folosință – neproductiv
- Regim juridic – domeniu public
- Reglementare urbanistică – spațiu verde amplasat adiacent blocului de locuințe de tip condomeniu.

Specii de arbori existenți

- Nr. unic de identificare-**1172**, specia – cireș, diametrul-10 cm, înălțime-2m, evaluare grad viabilitate-bună, evaluare grad întreținere-nu este cazul.
- Nr. unic de identificare-**1173**, specia – cireș, diametrul-24 cm, înălțime-5m, evaluare grad viabilitate-bună, evaluare grad întreținere-nu este cazul.
- Nr. unic de identificare-**1174**, specia – cireș, diametrul-27 cm, înălțime-5m, evaluare grad viabilitate-bună, evaluare grad întreținere-nu este cazul.
- Nr. unic de identificare-**1175**, specia – nuc, diametrul-14 cm, înălțime-3m, evaluare grad viabilitate-bună, evaluare grad întreținere-nu este cazul.
- Nr. unic de identificare-**1176**, specia – nuc, diametrul-36 cm, înălțime-7m, evaluare grad viabilitate-bună, evaluare grad întreținere-nu este cazul.
- Nr. unic de identificare-**1177**, specia – nuc, diametrul-32 cm, înălțime-7m, evaluare grad viabilitate-bună, evaluare grad întreținere-nu este cazul.
- Nr. unic de identificare-**1178**, specia – vișin, diametrul-24 cm, înălțime-4m, evaluare grad viabilitate-bună, evaluare grad întreținere-nu este cazul.

Fișă teren spațiu verde

Str. Mihai Viteazu, b-dul Republicii

3.Date despre spațiul verde:

Tipul spațiului verde – PUBLIC – aliniament stradal modernizat cu rol estetic și de protecție, de ameliorare a climatului și a calității aerului.

- Categorie de folosință – neproductiv
- Regim juridic – domeniu public
- Reglementare urbanistică – aliniament stradal.

Specii de arbori existenți

Str. Anton Pann, bl.39

- Nr. unic de identificare-**1179**, specia – păr, diametrul-15 cm, înălțime-3m, evaluare grad viabilitate-bună, evaluare grad întreținere-nu este cazul.
- Nr. unic de identificare-**1180**, specia – păr, diametrul-8 cm, înălțime-3m, evaluare grad viabilitate-bună, evaluare grad întreținere-nu este cazul.

Bl.37

- Nr. unic de identificare-**1181**, specia – cireș, diametrul-10 cm, înălțime-3m, evaluare grad viabilitate-bună, evaluare grad întreținere-nu este cazul.
- Nr. unic de identificare-**1182**, specia – arțar, diametrul-20 cm, înălțime-6m, evaluare grad viabilitate-bună, evaluare grad întreținere-nu este cazul.

Bl.29

- Nr. unic de identificare-**1183**, specia – arțar, diametrul-12 cm, înălțime-3m, evaluare grad viabilitate-bună, evaluare grad întreținere-nu este cazul.
- Nr. unic de identificare-**1184**, specia – carpen, diametrul-12 cm, înălțime-3m, evaluare grad viabilitate-bună, evaluare grad întreținere-nu este cazul.

Bl.27

- Nr. unic de identificare-**1185**, specia – păr, diametrul-12 cm, înălțime-3m, evaluare grad viabilitate-bună, evaluare grad întreținere-nu este cazul.

Bl.23

- Nr. unic de identificare-**1186**, specia – salcâm, diametrul-20 cm, înălțime-4m, evaluare grad viabilitate-bună, evaluare grad întreținere-nu este cazul.
- Nr. unic de identificare-**1187**, specia – arțar, diametrul-40 cm, înălțime-15m, evaluare grad viabilitate-bună, evaluare grad întreținere-nu este cazul.
- Nr. unic de identificare-**1188**, specia – arțar, diametrul-14 cm, înălțime-3m, evaluare grad viabilitate-bună, evaluare grad întreținere-nu este cazul.

Bl.21

- Nr. unic de identificare-**1189**, specia – salcâm, diametrul-22 cm, înălțime-13m, evaluare grad viabilitate-bună, evaluare grad întreținere-nu este cazul.
- Nr. unic de identificare-**1190**, specia – salcâm, diametrul-18 cm, înălțime-7m, evaluare grad viabilitate-bună, evaluare grad întreținere-nu este cazul.
- Nr. unic de identificare-**1191**, specia – arțar, diametrul-18 cm, înălțime-7m, evaluare grad viabilitate-bună, evaluare grad întreținere-nu este cazul.
- Nr. unic de identificare-**1192**, specia – prun, diametrul-24 cm, înălțime-4m, evaluare grad viabilitate-bună, evaluare grad întreținere-nu este cazul.

Bl.19

- Nr. unic de identificare-**1193**, specia – arțar, diametrul-30 cm, înălțime-18m, evaluare grad viabilitate-bună, evaluare grad întreținere-nu este cazul.
- Nr. unic de identificare-**1194**, specia – tei, diametrul-32 cm, înălțime-18m, evaluare grad viabilitate-bună, evaluare grad întreținere-nu este cazul.
- Nr. unic de identificare-**1195**, specia – vișin, diametrul-10 cm, înălțime-3m, evaluare grad viabilitate-bună, evaluare grad întreținere-nu este cazul.

Bl.17

- Nr. unic de identificare-**1196**, specia – tei, diametrul-44 cm, înălțime-19m, evaluare grad viabilitate-bună, evaluare grad întreținere-nu este cazul.
- Nr. unic de identificare-**1197**, specia – arțar, diametrul-27 cm, înălțime-15m, evaluare grad viabilitate-bună, evaluare grad întreținere-nu este cazul.
- Nr. unic de identificare-**1198**, specia – arțar, diametrul-26 cm, înălțime-15m, evaluare grad viabilitate-bună, evaluare grad întreținere-nu este cazul.

Bl.13

- Nr. unic de identificare-**1199**, specia – arțar, diametrul-20 cm, înălțime-7m, evaluare grad viabilitate-bună, evaluare grad întreținere-nu este cazul.
- Nr. unic de identificare-**1200**, specia – glădice, diametrul-31 cm, înălțime-13m, evaluare grad viabilitate-bună, evaluare grad întreținere-nu este cazul.

Bl.11

- Nr. unic de identificare-**1201**, specia – tei, diametrul-79 cm, înălțime-20m, evaluare grad viabilitate-bună, evaluare grad întreținere-nu este cazul.
- Nr. unic de identificare-**1202**, specia – arțar, diametrul-26 cm, înălțime-13m, evaluare grad viabilitate-bună, evaluare grad întreținere-nu este cazul.
- Nr. unic de identificare-**1203**, specia – tei, diametrul-50 cm, înălțime-20m, evaluare grad viabilitate-bună, evaluare grad întreținere-nu este cazul.
- Nr. unic de identificare-**1204**, specia – tei, diametrul-47 cm, înălțime-20m, evaluare grad viabilitate-bună, evaluare grad întreținere-nu este cazul.
- Nr. unic de identificare-**1205**, specia – tei, diametrul-76 cm, înălțime-22m, evaluare grad viabilitate-bună, evaluare grad întreținere-nu este cazul.
- Nr. unic de identificare-**1206**, specia – tei, diametrul-32 cm, înălțime-6m, evaluare grad viabilitate-bună, evaluare grad întreținere-nu este cazul.
- Nr. unic de identificare-**1207**, specia – tei, diametrul-20 cm, înălțime-4m, evaluare grad viabilitate-bună, evaluare grad întreținere-nu este cazul.
- Nr. unic de identificare-**1208**, specia – tei, diametrul-24 cm, înălțime-4m, evaluare grad viabilitate-bună, evaluare grad întreținere-nu este cazul.
- Nr. unic de identificare-**1209**, specia – tei, diametrul-62 cm, înălțime-6m, evaluare grad viabilitate-bună, evaluare grad întreținere-nu este cazul.
- Nr. unic de identificare-**1210**, specia – tei, diametrul-56 cm, înălțime-6m, evaluare grad viabilitate-bună, evaluare grad întreținere-nu este cazul.

Bl.2

- Nr. unic de identificare-**1211**, specia – tei, diametrul-29 cm, înălțime-7m, evaluare grad viabilitate-bună, evaluare grad întreținere-nu este cazul.
- Nr. unic de identificare-**1212**, specia – tei, diametrul-34 cm, înălțime-8m, evaluare grad viabilitate-bună, evaluare grad întreținere-nu este cazul.
- Nr. unic de identificare-**1213**, specia – tei, diametrul-35 cm, înălțime-8m, evaluare grad viabilitate-bună, evaluare grad întreținere-nu este cazul.

- Nr. unic de identificare-**1214**, specia – arțar, diametrul-28 cm, înălțime-5m, evaluare grad viabilitate-bună, evaluare grad întreținere-nu este cazul.
- Nr. unic de identificare-**1215**, specia – tei, diametrul-40 cm, înălțime-10m, evaluare grad viabilitate-bună, evaluare grad întreținere-nu este cazul.
- Nr. unic de identificare-**1216**, specia – tei, diametrul-48 cm, înălțime-17m, evaluare grad viabilitate-bună, evaluare grad întreținere-nu este cazul.

Bl.12

- Nr. unic de identificare-**1217**, specia – tei, diametrul-26 cm, înălțime-15m, evaluare grad viabilitate-bună, evaluare grad întreținere-nu este cazul.
- Nr. unic de identificare-**1218**, specia – tei, diametrul-48 cm, înălțime-17m, evaluare grad viabilitate-bună, evaluare grad întreținere-nu este cazul.
- Nr. unic de identificare-**1219**, specia – tei, diametrul-34 cm, înălțime-16m, evaluare grad viabilitate-bună, evaluare grad întreținere-nu este cazul.
- Nr. unic de identificare-**1220**, specia – tei, diametrul-32 cm, înălțime-12m, evaluare grad viabilitate-bună, evaluare grad întreținere-nu este cazul.
- Nr. unic de identificare-**1221**, specia – tei, diametrul-48 cm, înălțime-17m, evaluare grad viabilitate-bună, evaluare grad întreținere-nu este cazul.

Bl.14

- Nr. unic de identificare-**1222**, specia – tei, diametrul-54 cm, înălțime-18m, evaluare grad viabilitate-bună, evaluare grad întreținere-nu este cazul.
- Nr. unic de identificare-**1223**, specia – tei, diametrul-42 cm, înălțime-12m, evaluare grad viabilitate-bună, evaluare grad întreținere-nu este cazul.
- Nr. unic de identificare-**1224**, specia – tei, diametrul-36 cm, înălțime-7m, evaluare grad viabilitate-bună, evaluare grad întreținere-nu este cazul.
- Nr. unic de identificare-**1225**, specia – tei, diametrul-59 cm, înălțime-17m, evaluare grad viabilitate-bună, evaluare grad întreținere-nu este cazul.
- Nr. unic de identificare-**1226**, specia – tei, diametrul-47 cm, înălțime-16m, evaluare grad viabilitate-bună, evaluare grad întreținere-nu este cazul.
- Nr. unic de identificare-**1227**, specia – tei, diametrul-35 cm, înălțime-8m, evaluare grad viabilitate-bună, evaluare grad întreținere-nu este cazul.
- Nr. unic de identificare-**1228**, specia – tei, diametrul-44 cm, înălțime-8m, evaluare grad viabilitate-bună, evaluare grad întreținere-nu este cazul.
- Nr. unic de identificare-**1229**, specia – tei, diametrul-27 cm, înălțime-6m, evaluare grad viabilitate-bună, evaluare grad întreținere-nu este cazul.
- Nr. unic de identificare-**1230**, specia – tei, diametrul-34 cm, înălțime-6m, evaluare grad viabilitate-bună, evaluare grad întreținere-nu este cazul.

Bl.16

- Nr. unic de identificare-**1231**, specia – tei, diametrul-25 cm, înălțime-3m, evaluare grad viabilitate-bună, evaluare grad întreținere-nu este cazul.
- Nr. unic de identificare-**1232**, specia – tei, diametrul-50 cm, înălțime-11m, evaluare grad viabilitate-bună, evaluare grad întreținere-nu este cazul.
- Nr. unic de identificare-**1233**, specia – tei, diametrul-46 cm, înălțime-12m, evaluare grad viabilitate-bună, evaluare grad întreținere-nu este cazul.
- Nr. unic de identificare-**1234**, specia – arțar, diametrul-18 cm, înălțime-5m, evaluare grad viabilitate-bună, evaluare grad întreținere-nu este cazul.
- Nr. unic de identificare-**1235**, specia – tei, diametrul-51 cm, înălțime-14m, evaluare grad viabilitate-bună, evaluare grad întreținere-nu este cazul.
- Nr. unic de identificare-**1236**, specia – tei, diametrul-47 cm, înălțime-10m, evaluare grad viabilitate-bună, evaluare grad întreținere-nu este cazul.

Bl.18

- Nr. unic de identificare-**1237**, specia – tei, diametrul-36 cm, înălțime-9m, evaluare grad viabilitate-bună, evaluare grad întreținere-nu este cazul.
- Nr. unic de identificare-**1238**, specia – tei, diametrul-34 cm, înălțime-7m, evaluare grad viabilitate-bună, evaluare grad întreținere-nu este cazul.
- Nr. unic de identificare-**1239**, specia – tei, diametrul-58 cm, înălțime-16m, evaluare grad viabilitate-bună, evaluare grad întreținere-nu este cazul.
- Nr. unic de identificare-**1240**, specia – tei, diametrul-50 cm, înălțime-13m, evaluare grad viabilitate-bună, evaluare grad întreținere-nu este cazul.
- Nr. unic de identificare-**1241**, specia – tei, diametrul-32 cm, înălțime-7m, evaluare grad viabilitate-bună, evaluare grad întreținere-nu este cazul.
- Nr. unic de identificare-**1242**, specia – tei, diametrul-58 cm, înălțime-17m, evaluare grad viabilitate-bună, evaluare grad întreținere-nu este cazul.
- Nr. unic de identificare-**1243**, specia – tei, diametrul-32 cm, înălțime-12m, evaluare grad viabilitate-bună, evaluare grad întreținere-nu este cazul.
- Nr. unic de identificare-**1244**, specia – tei, diametrul-54 cm, înălțime-18m, evaluare grad viabilitate-bună, evaluare grad întreținere-nu este cazul.

Bl.22

- Nr. unic de identificare-**1245**, specia – tei, diametrul-40 cm, înălțime-12m, evaluare grad viabilitate-bună, evaluare grad întreținere-nu este cazul.
- Nr. unic de identificare-**1246**, specia – tei, diametrul-32 cm, înălțime-10m, evaluare grad viabilitate-bună, evaluare grad întreținere-nu este cazul.
- Nr. unic de identificare-**1247**, specia – tei, diametrul-34 cm, înălțime-8m, evaluare grad viabilitate-bună, evaluare grad întreținere-nu este cazul.

- Nr. unic de identificare-**1248**, specia – tei, diametrul-30 cm, înălțime-7m, evaluare grad viabilitate-bună, evaluare grad întreținere-nu este cazul.
- Nr. unic de identificare-**1249**, specia – tei, diametrul-56 cm, înălțime-16m, evaluare grad viabilitate-bună, evaluare grad întreținere-nu este cazul.
- Nr. unic de identificare-**1250**, specia – tei, diametrul-52 cm, înălțime-14m, evaluare grad viabilitate-bună, evaluare grad întreținere-nu este cazul.
- Nr. unic de identificare-**1251**, specia – tei, diametrul-52 cm, înălțime-10m, evaluare grad viabilitate-bună, evaluare grad întreținere-nu este cazul.

Fișă teren spațiu verde

Str. Mihai Viteazu, b-dul Republicii

3. Date despre spațiul verde:

Tipul spațiului verde – PUBLIC – aliniament stradal modernizat cu rol estetic și de protecție, de ameliorare a climatului și a calității aerului.

- Categorie de folosință – neproductiv
- Regim juridic – domeniu public
- Reglementare urbanistică – aliniament stradal.
-

Specii de arbori existenți

B-dul Roman Mușat (fosta str. 1Decembrie 1918)

- Nr. unic de identificare-**1252**, specia – tei, diametrul-60 cm, înălțime-19m, evaluare grad viabilitate-bună, evaluare grad întreținere-nu este cazul.
- Nr. unic de identificare-**1253**, specia – tei, diametrul-54 cm, înălțime-15m, evaluare grad viabilitate-bună, evaluare grad întreținere-nu este cazul.
- Nr. unic de identificare-**1254**, specia – tei, diametrul-58 cm, înălțime-16m, evaluare grad viabilitate-bună, evaluare grad întreținere-nu este cazul.
- Nr. unic de identificare-**1255**, specia – tei, diametrul-58 cm, înălțime-16m, evaluare grad viabilitate-bună, evaluare grad întreținere-nu este cazul.
- Nr. unic de identificare-**1256**, specia – tei, diametrul-63 cm, înălțime-17m, evaluare grad viabilitate-bună, evaluare grad întreținere-nu este cazul.

- Nr. unic de identificare-**1257**, specia – tei, diametrul-66 cm, înălțime-18m, evaluare grad viabilitate-bună, evaluare grad întreținere-nu este cazul.
- Nr. unic de identificare-**1258**, specia – tei, diametrul-34 cm, înălțime-12m, evaluare grad viabilitate-bună, evaluare grad întreținere-nu este cazul.
- Nr. unic de identificare-**1259**, specia – tei, diametrul-32 cm, înălțime-12m, evaluare grad viabilitate-bună, evaluare grad întreținere-nu este cazul.
- Nr. unic de identificare-**1260**, specia – tei, diametrul-50 cm, înălțime-18m, evaluare grad viabilitate-bună, evaluare grad întreținere-nu este cazul.
- Nr. unic de identificare-**1261**, specia – tei, diametrul-88 cm, înălțime-20m, evaluare grad viabilitate-bună, evaluare grad întreținere-nu este cazul.
- Nr. unic de identificare-**1262**, specia – tei, diametrul-60 cm, înălțime-17m, evaluare grad viabilitate-bună, evaluare grad întreținere-nu este cazul.
- Nr. unic de identificare-**1263**, specia – salcâm, diametrul-98 cm, înălțime-20m, evaluare grad viabilitate-uscat, evaluare grad întreținere-**doborâre**.
- Nr. unic de identificare-**1264**, specia – tei, diametrul-54 cm, înălțime-18m, evaluare grad viabilitate-bună, evaluare grad întreținere-nu este cazul.
- Nr. unic de identificare-**1265**, specia – tei, diametrul-52 cm, înălțime-18m, evaluare grad viabilitate-bună, evaluare grad întreținere-nu este cazul.
- Nr. unic de identificare-**1266**, specia – tei, diametrul-70 cm, înălțime-20m, evaluare grad viabilitate-bună, evaluare grad întreținere-nu este cazul.
- Nr. unic de identificare-**1267**, specia – tei, diametrul-54 cm, înălțime-18m, evaluare grad viabilitate-bună, evaluare grad întreținere-nu este cazul.
- Nr. unic de identificare-**1268**, specia – tei, diametrul-52 cm, înălțime-17m, evaluare grad viabilitate-bună, evaluare grad întreținere-nu este cazul.
- Nr. unic de identificare-**1269**, specia – nuc, diametrul-20 cm, înălțime-5m, evaluare grad viabilitate-bună, evaluare grad întreținere-nu este cazul.
- Nr. unic de identificare-**1270**, specia – arțar, diametrul-76 cm, înălțime-10m, evaluare grad viabilitate-bună, evaluare grad întreținere-nu este cazul.
- Nr. unic de identificare-**1271**, specia – arțar, diametrul-84 cm, înălțime-10m, evaluare grad viabilitate-bună, evaluare grad întreținere-nu este cazul.
- Nr. unic de identificare-**1272**, specia – arțar, diametrul-66 cm, înălțime-10m, evaluare grad viabilitate-bună, evaluare grad întreținere-nu este cazul.
- Nr. unic de identificare-**1273**, specia – arțar, diametrul-46 cm, înălțime-12m, evaluare grad viabilitate-bună, evaluare grad întreținere-nu este cazul.
- Nr. unic de identificare-**1274**, specia – arțar, diametrul-50 cm, înălțime-12m, evaluare grad viabilitate-bună, evaluare grad întreținere-nu este cazul.
- Nr. unic de identificare-**1275**, specia – arțar, diametrul-26 cm, înălțime-4m, evaluare grad viabilitate-bună, evaluare grad întreținere-nu este cazul.
- Nr. unic de identificare-**1276**, specia – arțar, diametrul-40 cm, înălțime-7m, evaluare grad viabilitate-bună, evaluare grad întreținere-nu este cazul.
- Nr. unic de identificare-**1277**, specia – arțar, diametrul-56 cm, înălțime-10m, evaluare grad viabilitate-uscat, evaluare grad întreținere-**doborâre**.

- Nr. unic de identificare-**1278**, specia – arțar, diametrul-54 cm, înălțime-10m, evaluare grad viabilitate-bună, evaluare grad întreținere-nu este cazul.
- Nr. unic de identificare-**1279**, specia – tei, diametrul-16 cm, înălțime-3m, evaluare grad viabilitate-bună, evaluare grad întreținere-nu este cazul.
- Nr. unic de identificare-**1280**, specia – tei, diametrul-40 cm, înălțime-12m, evaluare grad viabilitate-bună, evaluare grad întreținere-nu este cazul.
- Nr. unic de identificare-**1281**, specia – tei, diametrul-48 cm, înălțime-7m, evaluare grad viabilitate-bună, evaluare grad întreținere-nu este cazul.
- Nr. unic de identificare-**1282**, specia – tei, diametrul-88 cm, înălțime-7m, evaluare grad viabilitate-bună, evaluare grad întreținere-nu este cazul.
- Nr. unic de identificare-**1283**, specia – tei, diametrul-82 cm, înălțime-7m, evaluare grad viabilitate-bună, evaluare grad întreținere-nu este cazul.
- Nr. unic de identificare-**1284**, specia – tei, diametrul-75 cm, înălțime-7m, evaluare grad viabilitate-bună, evaluare grad întreținere-nu este cazul.
- Nr. unic de identificare-**1285**, specia – nuc, diametrul-40 cm, înălțime-8m, evaluare grad viabilitate-bună, evaluare grad întreținere-nu este cazul.
- Nr. unic de identificare-**1286**, specia – arțar, diametrul-84 cm, înălțime-10m, evaluare grad viabilitate-bună, evaluare grad întreținere-nu este cazul.
- Nr. unic de identificare-**1287**, specia – arțar, diametrul-78 cm, înălțime-10m, evaluare grad viabilitate-bună, evaluare grad întreținere-nu este cazul.
- Nr. unic de identificare-**1288**, specia – arțar, diametrul-86 cm, înălțime-15m, evaluare grad viabilitate-uscat, evaluare grad întreținere-**doborâre**.
- Nr. unic de identificare-**1289**, specia – arțar, diametrul-84 cm, înălțime-15m, evaluare grad viabilitate-uscat, evaluare grad întreținere-**doborâre**.
- Nr. unic de identificare-**1290**, specia – arțar, diametrul-82 cm, înălțime-15m, evaluare grad viabilitate-uscat, evaluare grad întreținere-**doborâre**.
- Nr. unic de identificare-**1291**, specia – arțar, diametrul-77 cm, înălțime-15m, evaluare grad viabilitate-uscat, evaluare grad întreținere-**doborâre**.
- Nr. unic de identificare-**1292**, specia – tei, diametrul-56 cm, înălțime-10m, evaluare grad viabilitate-bun, evaluare grad întreținere-nu este cazul.
- Nr. unic de identificare-**1293**, specia – tei, diametrul-62 cm, înălțime-10m, evaluare grad viabilitate-bun, evaluare grad întreținere-nu este cazul.
- Nr. unic de identificare-**1294**, specia – tei, diametrul-56 cm, înălțime-6m, evaluare grad viabilitate-bun, evaluare grad întreținere-nu este cazul.
- Nr. unic de identificare-**1295**, specia – tei, diametrul-48 cm, înălțime-6m, evaluare grad viabilitate-bun, evaluare grad întreținere-nu este cazul.
- Nr. unic de identificare-**1296**, specia – tei, diametrul-71 cm, înălțime-14m, evaluare grad viabilitate-bun, evaluare grad întreținere-nu este cazul.
- Nr. unic de identificare-**1297**, specia – tei, diametrul-52 cm, înălțime-14m, evaluare grad viabilitate-bun, evaluare grad întreținere-nu este cazul.
- Nr. unic de identificare-**1298**, specia – carpen, diametrul-24 cm, înălțime-6m, evaluare grad viabilitate-bun, evaluare grad întreținere-nu este cazul.

- Nr. unic de identificare-**1299**, specia – tei, diametrul-34 cm, înălțime-15m, evaluare grad viabilitate-bun, evaluare grad întreținere-nu este cazul.
- Nr. unic de identificare-**1300**, specia – tei, diametrul-64 cm, înălțime-15m, evaluare grad viabilitate-bun, evaluare grad întreținere-nu este cazul.
- Nr. unic de identificare-**1301**, specia – tei, diametrul-78 cm, înălțime-16m, evaluare grad viabilitate-bun, evaluare grad întreținere-nu este cazul.
- Nr. unic de identificare-**1302**, specia – tei, diametrul-74 cm, înălțime-16m, evaluare grad viabilitate-bun, evaluare grad întreținere-nu este cazul.
- Nr. unic de identificare-**1303**, specia – tei, diametrul-62 cm, înălțime-15m, evaluare grad viabilitate-bun, evaluare grad întreținere-nu este cazul.
- Nr. unic de identificare-**1304**, specia – tei, diametrul-92 cm, înălțime-20m, evaluare grad viabilitate-bun, evaluare grad întreținere-nu este cazul.
- Nr. unic de identificare-**1305**, specia – tei, diametrul-58 cm, înălțime-10m, evaluare grad viabilitate-bun, evaluare grad întreținere-nu este cazul.
- Nr. unic de identificare-**1306**, specia – arțar, diametrul-57 cm, înălțime-6m, evaluare grad viabilitate-bun, evaluare grad întreținere-nu este cazul.
- Nr. unic de identificare-**1307**, specia – tei, diametrul-54 cm, înălțime-10m, evaluare grad viabilitate-bun, evaluare grad întreținere-nu este cazul.

Fișă teren spațiu verde

B-dul Republicii (sens giratoriu), str. Bogdan Dragoș (Abator)

Date despre spațiul verde:

Tipul spațiului verde – PUBLIC – aliniament stradal modernizat cu rol estetic și de protecție, de ameliorare a climatului și a calității aerului.

- Categorie de folosință – neproductiv
- Regim juridic – domeniu public
- Reglementare urbanistică – fâșie plantată.

Specii de arbori existenți

- Nr. unic de identificare-**1308**, specia – castan, diametrul-68 cm, înălțime-17m, evaluare grad viabilitate-bună, evaluare grad întreținere-nu este cazul.
- Nr. unic de identificare-**1309**, specia – castan, diametrul-63 cm, înălțime-15m, evaluare grad viabilitate-bună, evaluare grad întreținere-nu este cazul.
- Nr. unic de identificare-**1310**, specia – arțar, diametrul-58 cm, înălțime-15m, evaluare grad viabilitate-bună, evaluare grad întreținere-nu este cazul.
- Nr. unic de identificare-**1311**, specia – castan, diametrul-66 cm, înălțime-20m, evaluare grad viabilitate-bună, evaluare grad întreținere-nu este cazul.
- Nr. unic de identificare-**1312**, specia – castan, diametrul-59 cm, înălțime-20m, evaluare grad viabilitate-bună, evaluare grad întreținere-nu este cazul.

- Nr. unic de identificare-**1313**, specia – castan, diametrul-42 cm, înălțime-15m, evaluare grad viabilitate-bună, evaluare grad întreținere-nu este cazul.
- Nr. unic de identificare-**1314**, specia – tei, diametrul-39 cm, înălțime-8m, evaluare grad viabilitate-bună, evaluare grad întreținere-nu este cazul.
- Nr. unic de identificare-**1315**, specia – tei, diametrul-26 cm, înălțime-5m, evaluare grad viabilitate-bună, evaluare grad întreținere-nu este cazul.
- Nr. unic de identificare-**1316**, specia – tei, diametrul-24 cm, înălțime-4m, evaluare grad viabilitate-bună, evaluare grad întreținere-nu este cazul.
- Nr. unic de identificare-**1317**, specia – castan, diametrul-65 cm, înălțime-12m, evaluare grad viabilitate-bună, evaluare grad întreținere-nu este cazul.
- Nr. unic de identificare-**1318**, specia – tei, diametrul-27 cm, înălțime-4m, evaluare grad viabilitate-bună, evaluare grad întreținere-nu este cazul.
- Nr. unic de identificare-**1319**, specia – tei, diametrul-30 cm, înălțime-4m, evaluare grad viabilitate-bună, evaluare grad întreținere-nu este cazul.
- Nr. unic de identificare-**1320**, specia – tei, diametrul-26 cm, înălțime-4m, evaluare grad viabilitate-bună, evaluare grad întreținere-nu este cazul.
- Nr. unic de identificare-**1321**, specia – tei, diametrul-40 cm, înălțime-12m, evaluare grad viabilitate-bună, evaluare grad întreținere-nu este cazul.
- Nr. unic de identificare-**1322**, specia – tei, diametrul-39 cm, înălțime-4m, evaluare grad viabilitate-bună, evaluare grad întreținere-nu este cazul.
- Nr. unic de identificare-**1323**, specia – tei, diametrul-31 cm, înălțime-4m, evaluare grad viabilitate-bună, evaluare grad întreținere-nu este cazul.
- Nr. unic de identificare-**1324**, specia – tei, diametrul-42 cm, înălțime-4m, evaluare grad viabilitate-bună, evaluare grad întreținere-nu este cazul.
- Nr. unic de identificare-**1325**, specia – tei, diametrul-22 cm, înălțime-4m, evaluare grad viabilitate-bună, evaluare grad întreținere-nu este cazul.
- Nr. unic de identificare-**1326**, specia – tei, diametrul-32 cm, înălțime-4m, evaluare grad viabilitate-bună, evaluare grad întreținere-nu este cazul.
- Nr. unic de identificare-**1327**, specia – tei, diametrul-36 cm, înălțime-6m, evaluare grad viabilitate-bună, evaluare grad întreținere-nu este cazul.
- Nr. unic de identificare-**1328**, specia – tei, diametrul-60 cm, înălțime-6m, evaluare grad viabilitate-bună, evaluare grad întreținere-nu este cazul.
- Nr. unic de identificare-**1329**, specia – tei, diametrul-22 cm, înălțime-4m, evaluare grad viabilitate-bună, evaluare grad întreținere-nu este cazul.
- Nr. unic de identificare-**1330**, specia – tei, diametrul-100 cm, înălțime-25m, evaluare grad viabilitate-bună, evaluare grad întreținere-nu este cazul.
- Nr. unic de identificare-**1331**, specia – tei, diametrul-30 cm, înălțime-6m, evaluare grad viabilitate-bună, evaluare grad întreținere-nu este cazul.
- Nr. unic de identificare-**1332**, specia – tei, diametrul-48 cm, înălțime-12m, evaluare grad viabilitate-bună, evaluare grad întreținere-nu este cazul.
- Nr. unic de identificare-**1333**, specia – tei, diametrul-54 cm, înălțime-15m, evaluare grad viabilitate-bună, evaluare grad întreținere-nu este cazul.

- Nr. unic de identificare-**1334**, specia – tei, diametrul-44 cm, înălțime-10m, evaluare grad viabilitate-bună, evaluare grad întreținere-nu este cazul.
- Nr. unic de identificare-**1335**, specia – tei, diametrul-39 cm, înălțime-6m, evaluare grad viabilitate-bună, evaluare grad întreținere-nu este cazul.
- Nr. unic de identificare-**1336**, specia – tei, diametrul-38 cm, înălțime-6m, evaluare grad viabilitate-bună, evaluare grad întreținere-nu este cazul.
- Nr. unic de identificare-**1337**, specia – tei, diametrul-44 cm, înălțime-7m, evaluare grad viabilitate-bună, evaluare grad întreținere-nu este cazul.
- Nr. unic de identificare-**1338**, specia – brad, diametrul-30 cm, înălțime-10m, evaluare grad viabilitate-bună, evaluare grad întreținere-nu este cazul.
- Nr. unic de identificare-**1339**, specia – brad, diametrul-34 cm, înălțime-10m, evaluare grad viabilitate-bună, evaluare grad întreținere-nu este cazul.
- Nr. unic de identificare-**1340**, specia – brad, diametrul-36 cm, înălțime-10m, evaluare grad viabilitate-bună, evaluare grad întreținere-nu este cazul.
- Nr. unic de identificare-**1341**, specia – salcâm, diametrul-70 cm, înălțime-15m, evaluare grad viabilitate-uscat, evaluare grad întreținere-**doborâre**.
- Nr. unic de identificare-**1342**, specia – tei, diametrul-42 cm, înălțime-12m, evaluare grad viabilitate-bună, evaluare grad întreținere-nu este cazul.
- Nr. unic de identificare-**1343**, specia – tei, diametrul-32 cm, înălțime-6m, evaluare grad viabilitate-bună, evaluare grad întreținere-nu este cazul.
- Nr. unic de identificare-**1344**, specia – tei, diametrul-48 cm, înălțime-12m, evaluare grad viabilitate-bună, evaluare grad întreținere-nu este cazul.
- Nr. unic de identificare-**1345**, specia –castan, diametrul-79 cm, înălțime-20m, evaluare grad viabilitate-bună, evaluare grad întreținere-nu este cazul.
- Nr. unic de identificare-**1346**, specia – tei, diametrul-81 cm, înălțime-20m, evaluare grad viabilitate-bună, evaluare grad întreținere-nu este cazul.
- Nr. unic de identificare-**1347**, specia – tei, diametrul-73 cm, înălțime-20m, evaluare grad viabilitate-bună, evaluare grad întreținere-nu este cazul.
- Nr. unic de identificare-**1348**, specia – tei, diametrul-100 cm, înălțime-22m, evaluare grad viabilitate-bună, evaluare grad întreținere-nu este cazul.
- Nr. unic de identificare-**1349**, specia – tei, diametrul-56 cm, înălțime-4m, evaluare grad viabilitate-bună, evaluare grad întreținere-nu este cazul.
- Nr. unic de identificare-**1350**, specia – arțar, diametrul-50 cm, înălțime-4m, evaluare grad viabilitate-uscat, evaluare grad întreținere-**doborâre**.
- Nr. unic de identificare-**1351**, specia – tei, diametrul-39 cm, înălțime-4m, evaluare grad viabilitate-bună, evaluare grad întreținere-nu este cazul.
- Nr. unic de identificare-**1352**, specia – tei, diametrul-47 cm, înălțime-6m, evaluare grad viabilitate-bună, evaluare grad întreținere-nu este cazul.
- Nr. unic de identificare-**1353**, specia – tei, diametrul-28 cm, înălțime-4m, evaluare grad viabilitate-bună, evaluare grad întreținere-nu este cazul.
- Nr. unic de identificare-**1354**, specia – arțar, diametrul-46 cm, înălțime-6m, evaluare grad viabilitate-bună, evaluare grad întreținere-nu este cazul.

- Nr. unic de identificare-**1355**, specia – arțar, diametrul-48 cm, înălțime-7m, evaluare grad viabilitate-bună, evaluare grad întreținere-nu este cazul.
- Nr. unic de identificare-**1356**, specia – arțar, diametrul-44 cm, înălțime-6m, evaluare grad viabilitate-bună, evaluare grad întreținere-nu este cazul.
- Nr. unic de identificare-**1357**, specia – castan, diametrul-54 cm, înălțime-6m, evaluare grad viabilitate-bună, evaluare grad întreținere-nu este cazul.
- Nr. unic de identificare-**1358**, specia – castan, diametrul-40 cm, înălțime-5m, evaluare grad viabilitate-bună, evaluare grad întreținere-nu este cazul.
- Nr. unic de identificare-**1359**, specia – castan, diametrul-45 cm, înălțime-5m, evaluare grad viabilitate-bună, evaluare grad întreținere-nu este cazul.
- Nr. unic de identificare-**1360**, specia – castan, diametrul-52 cm, înălțime-5m, evaluare grad viabilitate-bună, evaluare grad întreținere-nu este cazul.
- Nr. unic de identificare-**1361**, specia – arțar, diametrul-30 cm, înălțime-5m, evaluare grad viabilitate-bună, evaluare grad întreținere-nu este cazul.
- Nr. unic de identificare-**1362**, specia – castan, diametrul-48 cm, înălțime-6m, evaluare grad viabilitate-bună, evaluare grad întreținere-nu este cazul.
- Nr. unic de identificare-**1363**, specia – tei, diametrul-98 cm, înălțime-10m, evaluare grad viabilitate-bună, evaluare grad întreținere-nu este cazul.
- Nr. unic de identificare-**1364**, specia – tei, diametrul-100 cm, înălțime-20m, evaluare grad viabilitate-bună, evaluare grad întreținere-nu este cazul.
- Nr. unic de identificare-**1365**, specia – castan, diametrul-46 cm, înălțime-8m, evaluare grad viabilitate-bună, evaluare grad întreținere-nu este cazul.
- Nr. unic de identificare-**1366**, specia – castan, diametrul-86 cm, înălțime-12m, evaluare grad viabilitate-bună, evaluare grad întreținere-nu este cazul.
- Nr. unic de identificare-**1367**, specia – tei, diametrul-46 cm, înălțime-10m, evaluare grad viabilitate-bună, evaluare grad întreținere-nu este cazul.
- Nr. unic de identificare-**1368**, specia – castan, diametrul-36 cm, înălțime-5m, evaluare grad viabilitate-bună, evaluare grad întreținere-nu este cazul.
- Nr. unic de identificare-**1369**, specia – arțar, diametrul-44 cm, înălțime-6m, evaluare grad viabilitate-bună, evaluare grad întreținere-nu este cazul.
- Nr. unic de identificare-**1370**, specia – tei, diametrul-40 cm, înălțime-6m, evaluare grad viabilitate-bună, evaluare grad întreținere-nu este cazul.
- Nr. unic de identificare-**1371**, specia – tei, diametrul-52 cm, înălțime-12m, evaluare grad viabilitate-bună, evaluare grad întreținere-nu este cazul.
- Nr. unic de identificare-**1372**, specia – arțar, diametrul-52 cm, înălțime-6m, evaluare grad viabilitate-bună, evaluare grad întreținere-nu este cazul.
- Nr. unic de identificare-**1373**, specia – tei, diametrul-28 cm, înălțime-5m, evaluare grad viabilitate-bună, evaluare grad întreținere-nu este cazul.
- Nr. unic de identificare-**1374**, specia – tei, diametrul-38 cm, înălțime-6m, evaluare grad viabilitate-bună, evaluare grad întreținere-nu este cazul.
- Nr. unic de identificare-**1375**, specia – tei, diametrul-34 cm, înălțime-5m, evaluare grad viabilitate-bună, evaluare grad întreținere-nu este cazul.

- Nr. unic de identificare-**1376**, specia – arțar, diametrul-12 cm, înălțime-2m, evaluare grad viabilitate-bună, evaluare grad întreținere-nu este cazul.
- Nr. unic de identificare-**1377**, specia – tei, diametrul-66 cm, înălțime-15m, evaluare grad viabilitate-bună, evaluare grad întreținere-nu este cazul.
- Nr. unic de identificare-**1378**, specia – arțar, diametrul-16 cm, înălțime-2m, evaluare grad viabilitate-bună, evaluare grad întreținere-nu este cazul.
- Nr. unic de identificare-**1379**, specia – tei, diametrul-29 cm, înălțime-7m, evaluare grad viabilitate-bună, evaluare grad întreținere-nu este cazul.
- Nr. unic de identificare-**1380**, specia – tei, diametrul-63 cm, înălțime-10m, evaluare grad viabilitate-bună, evaluare grad întreținere-nu este cazul.
- Nr. unic de identificare-**1381**, specia – tei, diametrul-42 cm, înălțime-9m, evaluare grad viabilitate-bună, evaluare grad întreținere-nu este cazul.
- Nr. unic de identificare-**1382**, specia – tei, diametrul-20 cm, înălțime-2m, evaluare grad viabilitate-bună, evaluare grad întreținere-nu este cazul.
- Nr. unic de identificare-**1383**, specia – paltin, diametrul-18 cm, înălțime-2m, evaluare grad viabilitate-bună, evaluare grad întreținere-nu este cazul.
- Nr. unic de identificare-**1384**, specia – tei, diametrul-40 cm, înălțime-8m, evaluare grad viabilitate-bună, evaluare grad întreținere-nu este cazul.
- Nr. unic de identificare-**1385**, specia – tei, diametrul-42 cm, înălțime-8m, evaluare grad viabilitate-bună, evaluare grad întreținere-nu este cazul.
- Nr. unic de identificare-**1386**, specia – tei, diametrul-36 cm, înălțime-7m, evaluare grad viabilitate-bună, evaluare grad întreținere-nu este cazul.
- Nr. unic de identificare-**1387**, specia – tei, diametrul-83 cm, înălțime-15m, evaluare grad viabilitate-bună, evaluare grad întreținere-nu este cazul.
- Nr. unic de identificare-**1388**, specia – tei, diametrul-56 cm, înălțime-12m, evaluare grad viabilitate-bună, evaluare grad întreținere-nu este cazul.
- Nr. unic de identificare-**1389**, specia – tei, diametrul-35 cm, înălțime-6m, evaluare grad viabilitate-bună, evaluare grad întreținere-nu este cazul.
- Nr. unic de identificare-**1390**, specia – castan, diametrul-52 cm, înălțime-10m, evaluare grad viabilitate-bună, evaluare grad întreținere-nu este cazul.
- Nr. unic de identificare-**1391**, specia – tei, diametrul-36 cm, înălțime-7m, evaluare grad viabilitate-bună, evaluare grad întreținere-nu este cazul.
- Nr. unic de identificare-**1392**, specia – tei, diametrul-40 cm, înălțime-8m, evaluare grad viabilitate-bună, evaluare grad întreținere-nu este cazul.
- Nr. unic de identificare-**1393**, specia – tei, diametrul-58 cm, înălțime-15m, evaluare grad viabilitate-bună, evaluare grad întreținere-nu este cazul.
- Nr. unic de identificare-**1394**, specia – tei, diametrul-100 cm, înălțime-20m, evaluare grad viabilitate-bună, evaluare grad întreținere-nu este cazul.
- Nr. unic de identificare-**1395**, specia – tei, diametrul-76 cm, înălțime-8m, evaluare grad viabilitate-bună, evaluare grad întreținere-nu este cazul.
- Nr. unic de identificare-**1396**, specia – tei, diametrul-38 cm, înălțime-6m, evaluare grad viabilitate-bună, evaluare grad întreținere-nu este cazul.

- Nr. unic de identificare-**1397**, specia – arțar, diametrul-36 cm, înălțime-7m, evaluare grad viabilitate-bună, evaluare grad întreținere-nu este cazul.
- Nr. unic de identificare-**1398**, specia – arțar, diametrul-42 cm, înălțime-6m, evaluare grad viabilitate-bună, evaluare grad întreținere-nu este cazul.
- Nr. unic de identificare-**1399**, specia – arțar, diametrul-30 cm, înălțime-6m, evaluare grad viabilitate-bună, evaluare grad întreținere-nu este cazul.
- Nr. unic de identificare-**1400**, specia – arțar, diametrul-30 cm, înălțime-6m, evaluare grad viabilitate-bună, evaluare grad întreținere-nu este cazul.
- Nr. unic de identificare-**1401**, specia – tei, diametrul-48 cm, înălțime-8m, evaluare grad viabilitate-bună, evaluare grad întreținere-nu este cazul.
- Nr. unic de identificare-**1402**, specia – tei, diametrul-37cm, înălțime-8m, evaluare grad viabilitate-bună, evaluare grad întreținere-nu este cazul.
- Nr. unic de identificare-**1403**, specia – tei, diametrul-35 cm, înălțime-7m, evaluare grad viabilitate-bună, evaluare grad întreținere-nu este cazul.
- Nr. unic de identificare-**1404**, specia – tei, diametrul-44 cm, înălțime-8m, evaluare grad viabilitate-bună, evaluare grad întreținere-nu este cazul.
- Nr. unic de identificare-**1405**, specia – tei, diametrul-30 cm, înălțime-7m, evaluare grad viabilitate-bună, evaluare grad întreținere-nu este cazul.
- Nr. unic de identificare-**1406**, specia – tei, diametrul-32 cm, înălțime-6m, evaluare grad viabilitate-bună, evaluare grad întreținere-nu este cazul.
- Nr. unic de identificare-**1407**, specia – tei, diametrul-42 cm, înălțime-7m, evaluare grad viabilitate-uscat, evaluare grad întreținere-**doborâre**.
- Nr. unic de identificare-**1408**, specia – arțar, diametrul-42 cm, înălțime-7m, evaluare grad viabilitate-bună, evaluare grad întreținere-nu este cazul.
- Nr. unic de identificare-**1409**, specia – tei, diametrul-42 cm, înălțime-7m, evaluare grad viabilitate-bună, evaluare grad întreținere-nu este cazul.
- Nr. unic de identificare-**1410**, specia – tei, diametrul-37 cm, înălțime-4m, evaluare grad viabilitate-bună, evaluare grad întreținere-nu este cazul.
- Nr. unic de identificare-**1411**, specia – tei, diametrul-36 cm, înălțime-4m, evaluare grad viabilitate-bună, evaluare grad întreținere-nu este cazul.
- Nr. unic de identificare-**1412**, specia – tei, diametrul-62 cm, înălțime-17m, evaluare grad viabilitate-bună, evaluare grad întreținere-nu este cazul.
- Nr. unic de identificare-**1413**, specia – tei, diametrul-46 cm, înălțime-7m, evaluare grad viabilitate-bună, evaluare grad întreținere-nu este cazul.
- Nr. unic de identificare-**1414**, specia – tei, diametrul-25cm, înălțime-5m, evaluare grad viabilitate-bună, evaluare grad întreținere-nu este cazul.
- Nr. unic de identificare-**1415**, specia – tei, diametrul-22 cm, înălțime-5m, evaluare grad viabilitate-bună, evaluare grad întreținere-nu este cazul.
- Nr. unic de identificare-**1416**, specia – tei, diametrul-78 cm, înălțime-20m, evaluare grad viabilitate-bună, evaluare grad întreținere-nu este cazul.
- Nr. unic de identificare-**1417**, specia – tei, diametrul-68 cm, înălțime-20m, evaluare grad viabilitate-bună, evaluare grad întreținere-nu este cazul.

- Nr. unic de identificare-**1418**, specia – tei, diametrul-18 cm, înălțime-4m, evaluare grad viabilitate-bună, evaluare grad întreținere-nu este cazul.
- Nr. unic de identificare-**1419**, specia – tei, diametrul-25 cm, înălțime-5m, evaluare grad viabilitate-bună, evaluare grad întreținere-nu este cazul.
- Nr. unic de identificare-**1420**, specia – tei, diametrul-49 cm, înălțime-20m, evaluare grad viabilitate-bună, evaluare grad întreținere-nu este cazul.
- Nr. unic de identificare-**1421**, specia – tei, diametrul-46 cm, înălțime-10m, evaluare grad viabilitate-bună, evaluare grad întreținere-nu este cazul.
- Nr. unic de identificare-**1422**, specia – tei, diametrul-46 cm, înălțime-10m, evaluare grad viabilitate-bună, evaluare grad întreținere-nu este cazul.
- Nr. unic de identificare-**1423**, specia – tei, diametrul-27 cm, înălțime-5m, evaluare grad viabilitate-bună, evaluare grad întreținere-nu este cazul.
- Nr. unic de identificare-**1424**, specia – tei, diametrul-90 cm, înălțime-18m, evaluare grad viabilitate-bună, evaluare grad întreținere-nu este cazul.
- Nr. unic de identificare-**1425**, specia – vișin, diametrul-22 cm, înălțime-3m, evaluare grad viabilitate-bună, evaluare grad întreținere-nu este cazul.
- Nr. unic de identificare-**1426**, specia – tei, diametrul-38 cm, înălțime-7m, evaluare grad viabilitate-bună, evaluare grad întreținere-nu este cazul.
- Nr. unic de identificare-**1427**, specia – tei, diametrul-42 cm, înălțime-10m, evaluare grad viabilitate-bună, evaluare grad întreținere-nu este cazul.
- Nr. unic de identificare-**1428**, specia – tei, diametrul-26 cm, înălțime-6m, evaluare grad viabilitate-bună, evaluare grad întreținere-nu este cazul.
- Nr. unic de identificare-**1429**, specia – tei, diametrul-22 cm, înălțime-5m, evaluare grad viabilitate-bună, evaluare grad întreținere-nu este cazul.
- Nr. unic de identificare-**1430**, specia – tei, diametrul-18 cm, înălțime-5m, evaluare grad viabilitate-bună, evaluare grad întreținere-nu este cazul.
- Nr. unic de identificare-**1431**, specia – tei, diametrul-20 cm, înălțime-3m, evaluare grad viabilitate-bună, evaluare grad întreținere-nu este cazul.
- Nr. unic de identificare-**1432**, specia – tei, diametrul-28 cm, înălțime-7m, evaluare grad viabilitate-bună, evaluare grad întreținere-nu este cazul.
- Nr. unic de identificare-**1433**, specia – tei, diametrul-50 cm, înălțime-18m, evaluare grad viabilitate-bună, evaluare grad întreținere-nu este cazul.
- Nr. unic de identificare-**1434**, specia – tei, diametrul-24 cm, înălțime-6m, evaluare grad viabilitate-bună, evaluare grad întreținere-nu este cazul.
- Nr. unic de identificare-**1435**, specia – tei, diametrul-37 cm, înălțime-12m, evaluare grad viabilitate-bună, evaluare grad întreținere-nu este cazul.
- Nr. unic de identificare-**1436**, specia – cireși, diametrul-66 cm, înălțime-14m, evaluare grad viabilitate-bună, evaluare grad întreținere-nu este cazul.
- Nr. unic de identificare-**1437**, specia – tei, diametrul-38 cm, înălțime-10m, evaluare grad viabilitate-bună, evaluare grad întreținere-nu este cazul.
- Nr. unic de identificare-**1438**, specia – cireș, diametrul-93 cm, înălțime-20m, evaluare grad viabilitate-bună, evaluare grad întreținere-nu este cazul.

- Nr. unic de identificare-**1439**, specia – tei, diametrul-52 cm, înălțime-17m, evaluare grad viabilitate-bună, evaluare grad întreținere-nu este cazul.
- Nr. unic de identificare-**1440**, specia – tei, diametrul-78 cm, înălțime-20m, evaluare grad viabilitate-bună, evaluare grad întreținere-nu este cazul.
- Nr. unic de identificare-**1441**, specia – tei, diametrul-36 cm, înălțime-12m, evaluare grad viabilitate-bună, evaluare grad întreținere-nu este cazul.
- Nr. unic de identificare-**1442**, specia – tei, diametrul-38 cm, înălțime-12m, evaluare grad viabilitate-bună, evaluare grad întreținere-nu este cazul.
- Nr. unic de identificare-**1443**, specia – castan, diametrul-64 cm, înălțime-15m, evaluare grad viabilitate-bună, evaluare grad întreținere-nu este cazul.
- Nr. unic de identificare-**1444**, specia – arțar, diametrul-37 cm, înălțime-12m, evaluare grad viabilitate-bună, evaluare grad întreținere-nu este cazul.
- Nr. unic de identificare-**1445**, specia – tei, diametrul-38 cm, înălțime-12m, evaluare grad viabilitate-bună, evaluare grad întreținere-nu este cazul.
- Nr. unic de identificare-**1446**, specia – tei, diametrul-32 cm, înălțime-10m, evaluare grad viabilitate-bună, evaluare grad întreținere-nu este cazul.
- Nr. unic de identificare-**1447**, specia – tei, diametrul-26 cm, înălțime-4m, evaluare grad viabilitate-bună, evaluare grad întreținere-nu este cazul.
- Nr. unic de identificare-**1448**, specia – tei, diametrul-20 cm, înălțime-4m, evaluare grad viabilitate-bună, evaluare grad întreținere-nu este cazul.
- Nr. unic de identificare-**1449**, specia – tei, diametrul-29 cm, înălțime-4m, evaluare grad viabilitate-bună, evaluare grad întreținere-nu este cazul.
- Nr. unic de identificare-**1450**, specia – tei, diametrul-70 cm, înălțime-17m, evaluare grad viabilitate-bună, evaluare grad întreținere-nu este cazul.
- Nr. unic de identificare-**1451**, specia – tei, diametrul-28 cm, înălțime-4m, evaluare grad viabilitate-bună, evaluare grad întreținere-nu este cazul.
- Nr. unic de identificare-**1452**, specia – castan, diametrul-56 cm, înălțime-10m, evaluare grad viabilitate-bună, evaluare grad întreținere-nu este cazul.
- Nr. unic de identificare-**1453**, specia – tei, diametrul-43 cm, înălțime-4m, evaluare grad viabilitate-bună, evaluare grad întreținere-nu este cazul.
- Nr. unic de identificare-**1454**, specia – arțar, diametrul-30 cm, înălțime-4m, evaluare grad viabilitate-bună, evaluare grad întreținere-nu este cazul.
- Nr. unic de identificare-**1455**, specia – prun, diametrul-23 cm, înălțime-4m, evaluare grad viabilitate-bună, evaluare grad întreținere-nu este cazul.
- Nr. unic de identificare-**1456**, specia – salcâm, diametrul-28 cm, înălțime-4m, evaluare grad viabilitate-bună, evaluare grad întreținere-nu este cazul.
- Nr. unic de identificare-**1457**, specia – tei, diametrul-31 cm, înălțime-6m, evaluare grad viabilitate-bună, evaluare grad întreținere-nu este cazul.
- Nr. unic de identificare-**1458**, specia – tei, diametrul-76 cm, înălțime-8m, evaluare grad viabilitate-bună, evaluare grad întreținere-nu este cazul.
- Nr. unic de identificare-**1459**, specia – tei, diametrul-18 cm, înălțime-3m, evaluare grad viabilitate-bună, evaluare grad întreținere-nu este cazul.

- Nr. unic de identificare-**1460**, specia – tei, diametrul-40 cm, înălțime-10m, evaluare grad viabilitate-uscat, evaluare grad întreținere-**doborâre**.

Fișă teren spațiu verde

Colegiul Național Roman Vodă, str. Tineretului, Piața Roman Vodă, Parchet Roman, Muzeul de Artă Roman

3.Date despre spațiul verde:

Tipul spațiului verde – PUBLIC – scuar cu rol estetic și de protecție, de ameliorare a climatului și a calității aerului.

- Categorie de folosință – neproductiv
- Regim juridic – domeniu public
- Reglementare urbanistică – zonă modernizată.

Specii de arbori existenți

- Nr. unic de identificare-**1461**, specia – tei, diametrul-26 cm, înălțime-5m, evaluare grad viabilitate-bună, evaluare grad întreținere-nu este cazul.
- Nr. unic de identificare-**1462**, specia – tei, diametrul-73 cm, înălțime-10m, evaluare grad viabilitate-bună, evaluare grad întreținere-nu este cazul.
- Nr. unic de identificare-**1463**, specia – arțar, diametrul-20 cm, înălțime-6m, evaluare grad viabilitate-bună, evaluare grad întreținere-nu este cazul.
- Nr. unic de identificare-**1464**, specia – tei, diametrul-24 cm, înălțime-3m, evaluare grad viabilitate-bună, evaluare grad întreținere-nu este cazul.
- Nr. unic de identificare-**1465**, specia – tei, diametrul-24 cm, înălțime-3m, evaluare grad viabilitate-bună, evaluare grad întreținere-nu este cazul.
- Nr. unic de identificare-**1466**, specia – frasin, diametrul-50 cm, înălțime-12m, evaluare grad viabilitate-bună, evaluare grad întreținere-nu este cazul.
- Nr. unic de identificare-**1467**, specia – tei, diametrul-42 cm, înălțime-5m, evaluare grad viabilitate-bună, evaluare grad întreținere-nu este cazul.
- Nr. unic de identificare-**1468**, specia – tei, diametrul-22 cm, înălțime-5m, evaluare grad viabilitate-bună, evaluare grad întreținere-nu este cazul.
- Nr. unic de identificare-**1469**, specia – tei, diametrul-42cm, înălțime-7m, evaluare grad viabilitate-bună, evaluare grad întreținere-nu este cazul.
- Nr. unic de identificare-**1470**, specia – tei, diametrul-30 cm, înălțime-7m, evaluare grad viabilitate-bună, evaluare grad întreținere-nu este cazul.
- Nr. unic de identificare-**1471**, specia – tei, diametrul-38 cm, înălțime-7m, evaluare grad viabilitate-bună, evaluare grad întreținere-nu este cazul.
- Nr. unic de identificare-**1472**, specia – mesteacăn, diametrul-58 cm, înălțime-7m, evaluare grad viabilitate-bună, evaluare grad întreținere-nu este cazul.

- Nr. unic de identificare-**1473**, specia – arțar, diametrul-47 cm, înălțime-6m, evaluare grad viabilitate-bună, evaluare grad întreținere-nu este cazul.
- Nr. unic de identificare-**1474**, specia – tei, diametrul-40 cm, înălțime-8m, evaluare grad viabilitate-bună, evaluare grad întreținere-nu este cazul.
- Nr. unic de identificare-**1475**, specia – arțar, diametrul-40 cm, înălțime-8m, evaluare grad viabilitate-bună, evaluare grad întreținere-nu este cazul.
- Nr. unic de identificare-**1476**, specia – plop alb, diametrul-34 cm, înălțime-7m, evaluare grad viabilitate-bună, evaluare grad întreținere-nu este cazul.
- Nr. unic de identificare-**1477**, specia – tei, diametrul-38 cm, înălțime-6m, evaluare grad viabilitate-bună, evaluare grad întreținere-nu este cazul.
- Nr. unic de identificare-**1478**, specia – tei, diametrul-50 cm, înălțime-10m, evaluare grad viabilitate-bună, evaluare grad întreținere-nu este cazul.
- Nr. unic de identificare-**1479**, specia – plop alb, diametrul-38 cm, înălțime-10m, evaluare grad viabilitate-bună, evaluare grad întreținere-nu este cazul.
- Nr. unic de identificare-**1480**, specia –plop alb, diametrul-34 cm, înălțime-7m, evaluare grad viabilitate-bună, evaluare grad întreținere-nu este cazul.
- Nr. unic de identificare-**1481**, specia – nuc, diametrul-64 cm, înălțime-12m, evaluare grad viabilitate-bună, evaluare grad întreținere-nu este cazul.
- Nr. unic de identificare-**1482**, specia – tei, diametrul-46 cm, înălțime-12m, evaluare grad viabilitate-bună, evaluare grad întreținere-nu este cazul.
- Nr. unic de identificare-**1483**, specia – tei, diametrul-74 cm, înălțime-15m, evaluare grad viabilitate-bună, evaluare grad întreținere-nu este cazul.
- Nr. unic de identificare-**1484**, specia – tei, diametrul-38 cm, înălțime-7m, evaluare grad viabilitate-bună, evaluare grad întreținere-nu este cazul.
- Nr. unic de identificare-**1485**, specia – tei, diametrul-46 cm, înălțime-10m, evaluare grad viabilitate-bună, evaluare grad întreținere-nu este cazul.
- Nr. unic de identificare-**1486**, specia – tei, diametrul-46 cm, înălțime-12m, evaluare grad viabilitate-bună, evaluare grad întreținere-nu este cazul.
- Nr. unic de identificare-**1487**, specia – tei, diametrul-26 cm, înălțime-5m, evaluare grad viabilitate-bună, evaluare grad întreținere-nu este cazul.
- Nr. unic de identificare-**1488**, specia – tei, diametrul-40 cm, înălțime-7m, evaluare grad viabilitate-bună, evaluare grad întreținere-nu este cazul.
- Nr. unic de identificare-**1489**, specia – tei, diametrul-18cm, înălțime-4m, evaluare grad viabilitate-bună, evaluare grad întreținere-nu este cazul.
- Nr. unic de identificare-**1490**, specia – tei, diametrul-52 cm, înălțime-10m, evaluare grad viabilitate-bună, evaluare grad întreținere-nu este cazul.
- Nr. unic de identificare-**1491**, specia – cireș, diametrul-30 cm, înălțime-7m, evaluare grad viabilitate-bună, evaluare grad întreținere-nu este cazul.
- Nr. unic de identificare-**1492**, specia – frasin, diametrul-30 cm, înălțime-4m, evaluare grad viabilitate-bună, evaluare grad întreținere-nu este cazul.
- Nr. unic de identificare-**1493**, specia – frasin, diametrul-20 cm, înălțime-2m, evaluare grad viabilitate-bună, evaluare grad întreținere-nu este cazul.

- Nr. unic de identificare-**1494**, specia – frasin, diametrul-38 cm, înălțime-4m, evaluare grad viabilitate-bună, evaluare grad întreținere-nu este cazul.
- Nr. unic de identificare-**1495**, specia – arțar, diametrul-52 cm, înălțime-7m, evaluare grad viabilitate-bună, evaluare grad întreținere-nu este cazul.
- Nr. unic de identificare-**1496**, specia – tei, diametrul-42 cm, înălțime-7m, evaluare grad viabilitate-bună, evaluare grad întreținere-nu este cazul.
- Nr. unic de identificare-**1497**, specia – tei, diametrul-24 cm, înălțime-5m, evaluare grad viabilitate-bună, evaluare grad întreținere-nu este cazul.
- Nr. unic de identificare-**1498**, specia – frasin, diametrul-42 cm, înălțime-10m, evaluare grad viabilitate-bună, evaluare grad întreținere-nu este cazul.
- Nr. unic de identificare-**1499**, specia – tei, diametrul-24 cm, înălțime-10m, evaluare grad viabilitate-bună, evaluare grad întreținere-nu este cazul.
- Nr. unic de identificare-**1500**, specia – frasin, diametrul-36 cm, înălțime-7m, evaluare grad viabilitate-bună, evaluare grad întreținere-nu este cazul.
- Nr. unic de identificare-**1501**, specia – arțar, diametrul-15 cm, înălțime-3m, evaluare grad viabilitate-bună, evaluare grad întreținere-nu este cazul.
- Nr. unic de identificare-**1502**, specia – nuc, diametrul-42 cm, înălțime-7m, evaluare grad viabilitate-bună, evaluare grad întreținere-nu este cazul.
- Nr. unic de identificare-**1503**, specia – tei, diametrul-40 cm, înălțime-8m, evaluare grad viabilitate-bună, evaluare grad întreținere-nu este cazul.
- Nr. unic de identificare-**1504**, specia – frasin, diametrul-62 cm, înălțime-12m, evaluare grad viabilitate-bună, evaluare grad întreținere-nu este cazul.
- Nr. unic de identificare-**1505**, specia – tei, diametrul-20 cm, înălțime-3m, evaluare grad viabilitate-bună, evaluare grad întreținere-nu este cazul.
- Nr. unic de identificare-**1506**, specia – arțar, diametrul-36 cm, înălțime-5m, evaluare grad viabilitate-bună, evaluare grad întreținere-nu este cazul.
- Nr. unic de identificare-**1507**, specia – frasin, diametrul-18 cm, înălțime-2m, evaluare grad viabilitate-bună, evaluare grad întreținere-nu este cazul.

Fișă teren spațiu verde

Colegiul Național Roman Vodă, Piața Roman Vodă, Primăria municipiului Roman, Muzeul de Artă Roman, Policlinica cu plată

3.Date despre spațiul verde:

Tipul spațiului verde – PUBLIC – scuar cu rol estetic și de protecție, de ameliorare a climatului și a calității aerului.

- Categorie de folosință – neproductiv
- Regim juridic – domeniu public
- Reglementare urbanistică – zonă modernizată.

Specii de arbori existenti

- Nr. unic de identificare-**1508**, specia – brad, diametrul-62 cm, înălțime-12m, evaluare grad viabilitate-bună, evaluare grad întreținere-nu este cazul.
- Nr. unic de identificare-**1509**, specia – brad, diametrul-34 cm, înălțime-7m, evaluare grad viabilitate-bună, evaluare grad întreținere-nu este cazul.
- Nr. unic de identificare-**1510**, specia – brad, diametrul-26 cm, înălțime-7m, evaluare grad viabilitate-bună, evaluare grad întreținere-nu este cazul.
- Nr. unic de identificare-**1511**, specia – brad, diametrul-16 cm, înălțime-5m, evaluare grad viabilitate-bună, evaluare grad întreținere-nu este cazul.
- Nr. unic de identificare-**1512**, specia – thuya, diametrul-24 cm, înălțime-5m, evaluare grad viabilitate-bună, evaluare grad întreținere-nu este cazul.
- Nr. unic de identificare-**1513**, specia – brad, diametrul-12 cm, înălțime-3m, evaluare grad viabilitate-bună, evaluare grad întreținere-nu este cazul.
- Nr. unic de identificare-**1514**, specia – thuya diametrul-12 cm, înălțime-7m, evaluare grad viabilitate-bună, evaluare grad întreținere-nu este cazul.
- Nr. unic de identificare-**1515**, specia – brad, diametrul-10 cm, înălțime-2m, evaluare grad viabilitate-bună, evaluare grad întreținere-nu este cazul.
- Nr. unic de identificare-**1516**, specia – brad, diametrul-14 cm, înălțime-3m, evaluare grad viabilitate-bună, evaluare grad întreținere-nu este cazul.
- Nr. unic de identificare-**1517**, specia – brad, diametrul-52 cm, înălțime-10m, evaluare grad viabilitate-bună, evaluare grad întreținere-nu este cazul.
- Nr. unic de identificare-**1518**, specia – brad, diametrul-40 cm, înălțime-12m, evaluare grad viabilitate-bună, evaluare grad întreținere-nu este cazul.
- Nr. unic de identificare-**1519**, specia – brad, diametrul-34 cm, înălțime-10m, evaluare grad viabilitate-bună, evaluare grad întreținere-nu este cazul.
- Nr. unic de identificare-**1520**, specia – brad, diametrul-42 cm, înălțime-15m, evaluare grad viabilitate-bună, evaluare grad întreținere-nu este cazul.
- Nr. unic de identificare-**1521**, specia – brad, diametrul-30 cm, înălțime-5m, evaluare grad viabilitate-bună, evaluare grad întreținere-nu este cazul.
- Nr. unic de identificare-**1522**, specia – brad, diametrul-42 cm, înălțime-12m, evaluare grad viabilitate-bună, evaluare grad întreținere-nu este cazul.
- Nr. unic de identificare-**1523**, specia – brad, diametrul-50 cm, înălțime-12m, evaluare grad viabilitate-bună, evaluare grad întreținere-nu este cazul.
- Nr. unic de identificare-**1524**, specia – brad, diametrul-38 cm, înălțime-10m, evaluare grad viabilitate-bună, evaluare grad întreținere-nu este cazul.
- Nr. unic de identificare-**1525**, specia – molid, diametrul-46 cm, înălțime-12m, evaluare grad viabilitate-bună, evaluare grad întreținere-nu este cazul.
- Nr. unic de identificare-**1526**, specia – molid, diametrul-42 cm, înălțime-12m, evaluare grad viabilitate-bună, evaluare grad întreținere-nu este cazul.
- Nr. unic de identificare-**1527**, specia – thuya, diametrul-38 cm, înălțime-12m, evaluare grad viabilitate-bună, evaluare grad întreținere-nu este cazul.

- Nr. unic de identificare-**1528**, specia – thuya, diametrul-40 cm, înălțime-12m, evaluare grad viabilitate-bună, evaluare grad întreținere-nu este cazul.
- Nr. unic de identificare-**1529**, specia – molid, diametrul-52 cm, înălțime-13m, evaluare grad viabilitate-bună, evaluare grad întreținere-nu este cazul.
- Nr. unic de identificare-**1530**, specia – thuya, diametrul-34 cm, înălțime-10m, evaluare grad viabilitate-bună, evaluare grad întreținere-nu este cazul.
- Nr. unic de identificare-**1531**, specia – thuya, diametrul-22 cm, înălțime-7m, evaluare grad viabilitate-bună, evaluare grad întreținere-nu este cazul.
- Nr. unic de identificare-**1532**, specia – brad, diametrul-30 cm, înălțime-7m, evaluare grad viabilitate-bună, evaluare grad întreținere-nu este cazul.
- Nr. unic de identificare-**1533**, specia – thuya, diametrul-20 cm, înălțime-2m, evaluare grad viabilitate-bună, evaluare grad întreținere-nu este cazul.
- Nr. unic de identificare-**1534**, specia – brad, diametrul-40 cm, înălțime-10m, evaluare grad viabilitate-bună, evaluare grad întreținere-nu este cazul.
- Nr. unic de identificare-**1535**, specia – thuya, diametrul-12 cm, înălțime-4m, evaluare grad viabilitate-bună, evaluare grad întreținere-nu este cazul.
- Nr. unic de identificare-**1536**, specia – brad, diametrul-10 cm, înălțime-3m, evaluare grad viabilitate-bună, evaluare grad întreținere-nu este cazul.
- Nr. unic de identificare-**1537**, specia – brad, diametrul-10 cm, înălțime-3m, evaluare grad viabilitate-bună, evaluare grad întreținere-nu este cazul.
- Nr. unic de identificare-**1538**, specia – thuya, diametrul-12 cm, înălțime-4m, evaluare grad viabilitate-bună, evaluare grad întreținere-nu este cazul.
- Nr. unic de identificare-**1539**, specia – brad, diametrul-14 cm, înălțime-4m, evaluare grad viabilitate-bună, evaluare grad întreținere-nu este cazul.
- Nr. unic de identificare-**1540**, specia – brad, diametrul-36 cm, înălțime-10m, evaluare grad viabilitate-bună, evaluare grad întreținere-nu este cazul.
- Nr. unic de identificare-**1541**, specia – thuya, diametrul-22 cm, înălțime-8m, evaluare grad viabilitate-bună, evaluare grad întreținere-nu este cazul.
- Nr. unic de identificare-**1542**, specia – thuya, diametrul-22 cm, înălțime-8m, evaluare grad viabilitate-bună, evaluare grad întreținere-nu este cazul.
- Nr. unic de identificare-**1543**, specia – brad, diametrul-10 cm, înălțime-3m, evaluare grad viabilitate-bună, evaluare grad întreținere-nu este cazul.
- Nr. unic de identificare-**1544**, specia – thuya, diametrul-10 cm, înălțime-5m, evaluare grad viabilitate-bună, evaluare grad întreținere-nu este cazul.
- Nr. unic de identificare-**1545**, specia – brad, diametrul-14 cm, înălțime-5m, evaluare grad viabilitate-bună, evaluare grad întreținere-nu este cazul.
- Nr. unic de identificare-**1546**, specia – brad, diametrul-42 cm, înălțime-10m, evaluare grad viabilitate-bună, evaluare grad întreținere-nu este cazul.
- Nr. unic de identificare-**1547**, specia – brad, diametrul-50 cm, înălțime-8m, evaluare grad viabilitate-bună, evaluare grad întreținere-nu este cazul.

Fișă teren spațiu verde

**Str. Oituz, Piața Roman Vodă, Primăria municipiului Roman, str. Libertății și b-
dul Roman Mușat**

3.Date despre spațiul verde:

Tipul spațiului verde – PUBLIC – scuar cu rol estetic și de protecție, de ameliorare a climatului și a calității aerului.

- Categorie de folosință – neproductiv
- Regim juridic – domeniu public
- Reglementare urbanistică – zonă modernizată.

Specii de arbori existenți

- Nr. unic de identificare-**1548**, specia – brad, diametrul-24 cm, înălțime-6m, evaluare grad viabilitate-bună, evaluare grad întreținere-nu este cazul.
- Nr. unic de identificare-**1549**, specia – thuya, diametrul-14 cm, înălțime-5m, evaluare grad viabilitate-bună, evaluare grad întreținere-nu este cazul.
- Nr. unic de identificare-**1550**, specia – thuya, diametrul-36 cm, înălțime-7m, evaluare grad viabilitate-bună, evaluare grad întreținere-nu este cazul.
- Nr. unic de identificare-**1551**, specia – thuya, diametrul-18cm, înălțime-4m, evaluare grad viabilitate-bună, evaluare grad întreținere-nu este cazul.
- Nr. unic de identificare-**1552**, specia – brad, diametrul-28 cm, înălțime-6m, evaluare grad viabilitate-bună, evaluare grad întreținere-nu este cazul.
- Nr. unic de identificare-**1553**, specia – thuya, diametrul-12 cm, înălțime-4m, evaluare grad viabilitate-bună, evaluare grad întreținere-nu este cazul.
- Nr. unic de identificare-**1554**, specia – thuya, diametrul-8 cm, înălțime-4m, evaluare grad viabilitate-bună, evaluare grad întreținere-nu este cazul.

- Nr. unic de identificare-**1555**, specia –brad argintiu, diametrul-10 cm, înălțime-2m, evaluare grad viabilitate-bună, evaluare grad întreținere-nu este cazul.
- Nr. unic de identificare-**1556**, specia – brad argintiu, diametrul-24 cm, înălțime-6m, evaluare grad viabilitate-bună, evaluare grad întreținere-nu este cazul.
- Nr. unic de identificare-**1557**, specia – molid, diametrul-30 cm, înălțime-10m, evaluare grad viabilitate-bună, evaluare grad întreținere-nu este cazul.
- Nr. unic de identificare-**1558**, specia – chamaechyparis, diametrul-20 cm, înălțime-4m, evaluare grad viabilitate-bună, evaluare grad întreținere-nu este cazul.
- Nr. unic de identificare-**1559**, specia – thuya, diametrul-14 cm, înălțime-5m, evaluare grad viabilitate-bună, evaluare grad întreținere-nu este cazul.
- Nr. unic de identificare-**1560**, specia – thuya, diametrul-16 cm, înălțime-5m, evaluare grad viabilitate-bună, evaluare grad întreținere-nu este cazul.
- Nr. unic de identificare-**1561**, specia – thuya, diametrul-12 cm, înălțime-3m, evaluare grad viabilitate-bună, evaluare grad întreținere-nu este cazul.
- Nr. unic de identificare-**1562**, specia – thuya, diametrul-14 cm, înălțime-3m, evaluare grad viabilitate-bună, evaluare grad întreținere-nu este cazul.
- Nr. unic de identificare-**1563**, specia – thuya, diametrul-14 cm, înălțime-3m, evaluare grad viabilitate-bună, evaluare grad întreținere-nu este cazul.
- Nr. unic de identificare-**1564**, specia – thuya, diametrul-16 cm, înălțime-4m, evaluare grad viabilitate-bună, evaluare grad întreținere-nu este cazul.
- Nr. unic de identificare-**1565**, specia – molid, diametrul-22 cm, înălțime-5m, evaluare grad viabilitate-bună, evaluare grad întreținere-nu este cazul.
- Nr. unic de identificare-**1566**, specia – brad, diametrul-18 cm, înălțime-4m, evaluare grad viabilitate-bună, evaluare grad întreținere-nu este cazul.
- Nr. unic de identificare-**1567**, specia – brad, diametrul-14 cm, înălțime-4m, evaluare grad viabilitate-bună, evaluare grad întreținere-nu este cazul.
- Nr. unic de identificare-**1568**, specia – molid, diametrul-14 cm, înălțime-4m, evaluare grad viabilitate-bună, evaluare grad întreținere-nu este cazul.
- Nr. unic de identificare-**1569**, specia – brad argintiu, diametrul-12 cm, înălțime-3m, evaluare grad viabilitate-bună, evaluare grad întreținere-nu este cazul.
- Nr. unic de identificare-**1570**, specia – prun, diametrul-16 cm, înălțime-2m, evaluare grad viabilitate-bună, evaluare grad întreținere-nu este cazul.
- Nr. unic de identificare-**1571**, specia – cireș, diametrul-54 cm, înălțime-8m, evaluare grad viabilitate-bună, evaluare grad întreținere-nu este cazul.
- Nr. unic de identificare-**1572**, specia – cireș, diametrul-42 cm, înălțime-8m, evaluare grad viabilitate-bună, evaluare grad întreținere-nu este cazul.
- Nr. unic de identificare-**1573**, specia – cireș, diametrul-22 cm, înălțime-4m, evaluare grad viabilitate-bună, evaluare grad întreținere-nu este cazul.
- Nr. unic de identificare-**1574**, specia – cireș, diametrul-38 cm, înălțime-6m, evaluare grad viabilitate-bună, evaluare grad întreținere-nu este cazul.
- Nr. unic de identificare-**1575**, specia – cireș, diametrul-42 cm, înălțime-6m, evaluare grad viabilitate-bună, evaluare grad întreținere-nu este cazul.

- Nr. unic de identificare-**1576**, specia – cireș, diametrul-28 cm, înălțime-5m, evaluare grad viabilitate-bună, evaluare grad întreținere-nu este cazul.
- Nr. unic de identificare-**1577**, specia – cireș, diametrul-46 cm, înălțime-6m, evaluare grad viabilitate-bună, evaluare grad întreținere-nu este cazul.
- Nr. unic de identificare-**1578**, specia – cireș, diametrul-50 cm, înălțime-5m, evaluare grad viabilitate-bună, evaluare grad întreținere-nu este cazul.
- Nr. unic de identificare-**1579**, specia – salcâm, diametrul-32 cm, înălțime-7m, evaluare grad viabilitate-uscat, evaluare grad întreținere-**doborâre**.
- Nr. unic de identificare-**1580**, specia – pin, diametrul-22 cm, înălțime-5m, evaluare grad viabilitate-bună, evaluare grad întreținere-nu este cazul.
- Nr. unic de identificare-**1581**, specia – pin, diametrul-8 cm, înălțime-5m, evaluare grad viabilitate-bună, evaluare grad întreținere-nu este cazul.
- Nr. unic de identificare-**1582**, specia – pin, diametrul-26 cm, înălțime-5m, evaluare grad viabilitate-bună, evaluare grad întreținere-nu este cazul.
- Nr. unic de identificare-**1583**, specia – cireș, diametrul-16 cm, înălțime-2m, evaluare grad viabilitate-bună, evaluare grad întreținere-nu este cazul.
- Nr. unic de identificare-**1584**, specia – dud, diametrul-14 cm, înălțime-2m, evaluare grad viabilitate-bună, evaluare grad întreținere-nu este cazul.
- Nr. unic de identificare-**1585**, specia – dud, diametrul-12 cm, înălțime-2m, evaluare grad viabilitate-bună, evaluare grad întreținere-nu este cazul.
- Nr. unic de identificare-**1586**, specia – thuya, diametrul-14 cm, înălțime-3m, evaluare grad viabilitate-bună, evaluare grad întreținere-nu este cazul.
- Nr. unic de identificare-**1587**, specia – dud, diametrul-14 cm, înălțime-3m, evaluare grad viabilitate-bună, evaluare grad întreținere-nu este cazul.
- Nr. unic de identificare-**1588**, specia – brad argintiu, diametrul-26 cm, înălțime-7m, evaluare grad viabilitate-bună, evaluare grad întreținere-nu este cazul.

Fișă teren spațiu verde

Str. Veronica Micle, bl.4, b-dul Roman Mușat, bl.14-16 (Casa Celibidache)

3.Date despre spațiul verde:

Tipul spațiului verde – PUBLIC – scuar cu rol estetic și de protecție, de ameliorare a climatului și a calității aerului.

- Categorie de folosință – neproductiv
- Regim juridic – domeniu public
- Reglementare urbanistică – zonă modernizată.

Specii de arbori existenti

- Nr. unic de identificare-**1589**, specia – dud pendul, diametrul-23 cm, înălțime-2m, evaluare grad viabilitate-bună, evaluare grad întreținere-nu este cazul.
- Nr. unic de identificare-**1590**, specia – brad argintiu, diametrul-22 cm, înălțime-6m, evaluare grad viabilitate-bună, evaluare grad întreținere-nu este cazul.
- Nr. unic de identificare-**1591**, specia – prun, diametrul-30 cm, înălțime-4m, evaluare grad viabilitate-bună, evaluare grad întreținere-nu este cazul.
- 5buc. Thuya + 1 brad

Fișă teren spațiu verde

2.Adresă (delimitare) - Str. Bogdan Dragoș, bl.2, str. C.A. Rosetti, Poliția Roman

3.Date despre spațiul verde:

Tipul spațiului verde – PUBLIC – scuar cu rol estetic și de protecție, de ameliorare a climatului și a calității aerului.

- Categorie de folosință – neproductiv
- Regim juridic – domeniu public
- Reglementare urbanistică – zonă modernizată.

Specii de arbori existenți

- Nr. unic de identificare-**1592**, specia – prun, diametrul-32 cm, înălțime-3m, evaluare grad viabilitate-bună, evaluare grad întreținere-nu este cazul.
- Nr. unic de identificare-**1593**, specia – frasin, diametrul-28 cm, înălțime-3m, evaluare grad viabilitate-bună, evaluare grad întreținere-nu este cazul.
- Nr. unic de identificare-**1594**, specia – arțar, diametrul-22 cm, înălțime-4m, evaluare grad viabilitate-bună, evaluare grad întreținere-nu este cazul.
- Nr. unic de identificare-**1595**, specia – nuc, diametrul-59 cm, înălțime-6m, evaluare grad viabilitate-bună, evaluare grad întreținere-nu este cazul.
- 7 buc. Thuya

Fișă teren spațiu verde

B-dul Roman Mușat, str. Cuza Vodă, Biblioteca municipală Roman

2 .Date despre spațiul verde:

Tipul spațiului verde – PUBLIC – scuar cu rol estetic și de protecție, de ameliorare a climatului și a calității aerului.

- Categorie de folosință – neproductiv
- Regim juridic – domeniu public
- Reglementare urbanistică – zonă modernizată.

Specii de arbori existenți

- Nr. unic de identificare-**1596**, specia – thuya, diametrul-14 cm, înălțime-3m, evaluare grad viabilitate-bună, evaluare grad întreținere-nu este cazul.
- Nr. unic de identificare-**1597**, specia – thuya, diametrul-10 cm, înălțime-3m, evaluare grad viabilitate-bună, evaluare grad întreținere-nu este cazul.
- Nr. unic de identificare-**1598**, specia – nuc, diametrul-28 cm, înălțime-4m, evaluare grad viabilitate-bună, evaluare grad întreținere-nu este cazul.
- Nr. unic de identificare-**1599**, specia – vișin, diametrul-18 cm, înălțime-4m, evaluare grad viabilitate-bună, evaluare grad întreținere-nu este cazul.
- Nr. unic de identificare-**1600**, specia – brad argintiu, diametrul-16 cm, înălțime-3m, evaluare grad viabilitate-bună, evaluare grad întreținere-nu este cazul.
- Nr. unic de identificare-**1601**, specia – mesteacăn, diametrul-28 cm, înălțime-6m, evaluare grad viabilitate-bună, evaluare grad întreținere-nu este cazul.
- Nr. unic de identificare-**1602**, specia – arțar, diametrul-24 cm, înălțime-5m, evaluare grad viabilitate-bună, evaluare grad întreținere-nu este cazul.
- Nr. unic de identificare-**1603**, specia – tei, diametrul-62 cm, înălțime-7m, evaluare grad viabilitate-bună, evaluare grad întreținere-nu este cazul.
- Nr. unic de identificare-**1604**, specia – tei, diametrul-66 cm, înălțime-10m, evaluare grad viabilitate-bună, evaluare grad întreținere-nu este cazul.
- Nr. unic de identificare-**1605**, specia – nuc, diametrul-68 cm, înălțime-12m, evaluare grad viabilitate-bună, evaluare grad întreținere-nu este cazul.
- Nr. unic de identificare-**1606**, specia – tei, diametrul-75 cm, înălțime-12m, evaluare grad viabilitate-bună, evaluare grad întreținere-nu este cazul.

Fișă teren spațiu verde

Str. Cuza Vodă bl. 9 - bl. 7, Ștefan cel Mare bl. 6

2. Date despre spațiul verde:

Tipul spațiului verde – PUBLIC – scuar cu rol estetic și de protecție, de ameliorare a climatului și a calității aerului.

- Categorie de folosință – neproductiv
- Regim juridic – domeniu public
- Reglementare urbanistică – zonă modernizată.

Specii de arbori existenți

- Nr. unic de identificare-**1607**, specia – prun, diametrul-14 cm, înălțime-2m, evaluare grad viabilitate-bună, evaluare grad întreținere-nu este cazul.
- Nr. unic de identificare-**1608**, specia – prun, diametrul-18 cm, înălțime-2m, evaluare grad viabilitate-bună, evaluare grad întreținere-nu este cazul.
- Nr. unic de identificare-**1609**, specia – prun, diametrul-16 cm, înălțime-2m, evaluare grad viabilitate-bună, evaluare grad întreținere-nu este cazul.
- Nr. unic de identificare-**1610**, specia – prun, diametrul-12 cm, înălțime-2m, evaluare grad viabilitate-bună, evaluare grad întreținere-nu este cazul.
- Nr. unic de identificare-**1611**, specia – catalpa, diametrul-10 cm, înălțime-2m, evaluare grad viabilitate-bună, evaluare grad întreținere-nu este cazul.
- Nr. unic de identificare-**1612**, specia – prun, diametrul-24 cm, înălțime-2m, evaluare grad viabilitate-bună, evaluare grad întreținere-nu este cazul.
- Nr. unic de identificare-**1613**, specia – ulm, diametrul-34 cm, înălțime-3m, evaluare grad viabilitate-bună, evaluare grad întreținere-nu este cazul.
- Nr. unic de identificare-**1614**, specia – prun, diametrul-12 cm, înălțime-2m, evaluare grad viabilitate-bună, evaluare grad întreținere-nu este cazul.
- Nr. unic de identificare-**1615**, specia – prun, diametrul-24 cm, înălțime-2m, evaluare grad viabilitate-bună, evaluare grad întreținere-nu este cazul.
- Nr. unic de identificare-**1616**, specia – prun, diametrul-22 cm, înălțime-3m, evaluare grad viabilitate-bună, evaluare grad întreținere-nu este cazul.
- Nr. unic de identificare-**1617**, specia – prun, diametrul-15 cm, înălțime-2m, evaluare grad viabilitate-bună, evaluare grad întreținere-nu este cazul.
- Nr. unic de identificare-**1618**, specia – prun, diametrul-24 cm, înălțime-2m, evaluare grad viabilitate-bună, evaluare grad întreținere-nu este cazul.
- Nr. unic de identificare-**1619**, specia – prun, diametrul-18 cm, înălțime-2m, evaluare grad viabilitate-bună, evaluare grad întreținere-nu este cazul.
- Nr. unic de identificare-**1620**, specia – prun, diametrul-14 cm, înălțime-2m, evaluare grad viabilitate-bună, evaluare grad întreținere-nu este cazul.

Fișă teren spațiu verde

Str. Cuza Vodă, Oficiul Poștal nr.1, Centrala Telefonică

2.Date despre spațiul verde:

Tipul spațiului verde – PUBLIC – scuar cu rol estetic și de protecție, de ameliorare a climatului și a calității aerului.

- Categorie de folosință – neproductiv
- Regim juridic – domeniu public
- Reglementare urbanistică – zonă modernizată.

Specii de arbori existenți

- Nr. unic de identificare-**1621**, specia – nuc, diametrul-68 cm, înălțime-12m, evaluare grad viabilitate-bună, evaluare grad întreținere-nu este cazul.

Fișă teren spațiu verde

Str. Sucedava bl.19-15-13 (Tic Tac)

2.Date despre spațiul verde:

Tipul spațiului verde – PUBLIC – scuar cu rol estetic și de protecție, de ameliorare a climatului și a calității aerului.

- Categorie de folosință – neproductiv
- Regim juridic – domeniu public
- Reglementare urbanistică – zonă modernizată.

Specii de arbori existenți

- Nr. unic de identificare-**1622**, specia – salcâm, diametrul-18 cm, înălțime-6m, evaluare grad viabilitate-bună, evaluare grad întreținere-nu este cazul.
- Nr. unic de identificare-**1623**, specia – glădice, diametrul-26 cm, înălțime-6m, evaluare grad viabilitate-bună, evaluare grad întreținere-nu este cazul.
- Nr. unic de identificare-**1624**, specia – salcâm, diametrul-16 cm, înălțime-5m, evaluare grad viabilitate-bună, evaluare grad întreținere-nu este cazul.
- Nr. unic de identificare-**1625**, specia – dud, diametrul-20 cm, înălțime-7m, evaluare grad viabilitate-bună, evaluare grad întreținere-nu este cazul.
- Nr. unic de identificare-**1626**, specia – salcâm, diametrul-24 cm, înălțime-4m, evaluare grad viabilitate-bună, evaluare grad întreținere-nu este cazul.
- Nr. unic de identificare-**1627**, specia – salcâm, diametrul-14 cm, înălțime-5m, evaluare grad viabilitate-bună, evaluare grad întreținere-nu este cazul.
- Nr. unic de identificare-**1628**, specia – arțar, diametrul-24 cm, înălțime-5m, evaluare grad viabilitate-bună, evaluare grad întreținere-nu este cazul.
- Nr. unic de identificare-**1629**, specia – prun, diametrul-24 cm, înălțime-5m, evaluare grad viabilitate-bună, evaluare grad întreținere-nu este cazul.
- Nr. unic de identificare-**1630**, specia – prun, diametrul-22 cm, înălțime-4m, evaluare grad viabilitate-bună, evaluare grad întreținere-nu este cazul.

- Nr. unic de identificare-**1631**, specia – carpen, diametrul-14 cm, înălțime-3m, evaluare grad viabilitate-bună, evaluare grad întreținere-nu este cazul.
- Nr. unic de identificare-**1632**, specia – nuc, diametrul-16 cm, înălțime-3m, evaluare grad viabilitate-bună, evaluare grad întreținere-nu este cazul.
- Nr. unic de identificare-**1633**, specia – nuc, diametrul-20 cm, înălțime-5m, evaluare grad viabilitate-bună, evaluare grad întreținere-nu este cazul.
- Nr. unic de identificare-**1634**, specia – prun, diametrul-18 cm, înălțime-5m, evaluare grad viabilitate-bună, evaluare grad întreținere-nu este cazul.
- Nr. unic de identificare-**1635**, specia – cireș, diametrul-20 cm, înălțime-5m, evaluare grad viabilitate-bună, evaluare grad întreținere-nu este cazul.
- Nr. unic de identificare-**1636**, specia – cireș, diametrul-28 cm, înălțime-6m, evaluare grad viabilitate-bună, evaluare grad întreținere-nu este cazul.
- Nr. unic de identificare-**1637**, specia – cireș, diametrul-10 cm, înălțime-2m, evaluare grad viabilitate-bună, evaluare grad întreținere-nu este cazul.
- Nr. unic de identificare-**1638**, specia – dud, diametrul-15 cm, înălțime-3m, evaluare grad viabilitate-bună, evaluare grad întreținere-nu este cazul.
- Nr. unic de identificare-**1639**, specia – dud, diametrul-12 cm, înălțime-2m, evaluare grad viabilitate-bună, evaluare grad întreținere-nu este cazul.

Fișă teren spațiu verde

Str. Anton Pann, str. Mihai Viteazu, b-dul Republicii

2.Date despre spațiul verde:

Tipul spațiului verde – PUBLIC – spațiu verde aferent ansamblurilor de locuințe de tip condomeniu format dintr-un cadru vegetal amplasat adiacent blocurilor de locuințe de tip condomeniu cu rol estetic și de protecție, de ameliorare a climatului și a calității aerului.

- Categorie de folosință – neproductiv
- Regim juridic – domeniu public

Specii de arbori existenți

Str. Anton Pann, Bl.2

- Nr. unic de identificare-**1801**, specia – tei, diametrul-76 cm, înălțime-12m, evaluare grad viabilitate-bună, evaluare grad întreținere-nu este cazul.
- Nr. unic de identificare-**1802**, specia – dud, diametrul-16 cm, înălțime-3m, evaluare grad viabilitate-bună, evaluare grad întreținere-nu este cazul.
- Nr. unic de identificare-**1803**, specia – tei, diametrul-44 cm, înălțime-6m, evaluare grad viabilitate-bună, evaluare grad întreținere-nu este cazul.
- Nr. unic de identificare-**1804**, specia – vișin, diametrul-12 cm, înălțime-2m, evaluare grad viabilitate-bună, evaluare grad întreținere-nu este cazul.

- Nr. unic de identificare-**1805**, specia – vișin, diametrul-14 cm, înălțime-2m, evaluare grad viabilitate-bună, evaluare grad întreținere-nu este cazul.
- Nr. unic de identificare-**1806**, specia – vișin, diametrul-8 cm, înălțime-2m, evaluare grad viabilitate-bună, evaluare grad întreținere-nu este cazul.
- Nr. unic de identificare-**1807**, specia – tei, diametrul-62 cm, înălțime-20m, evaluare grad viabilitate-bună, evaluare grad întreținere-nu este cazul.
- Nr. unic de identificare-**1808**, specia – tei, diametrul-50 cm, înălțime-20m, evaluare grad viabilitate-bună, evaluare grad întreținere-nu este cazul.
- Nr. unic de identificare-**1809**, specia – tei, diametrul-70 cm, înălțime-22m, evaluare grad viabilitate-bună, evaluare grad întreținere-nu este cazul.
- Nr. unic de identificare-**1810**, specia – vișin, diametrul-16 cm, înălțime-2m, evaluare grad viabilitate-bună, evaluare grad întreținere-nu este cazul.
- Nr. unic de identificare-**1811**, specia – nuc, diametrul-42 cm, înălțime-12m, evaluare grad viabilitate-bună, evaluare grad întreținere-nu este cazul.
- Nr. unic de identificare-**1812**, specia – brad, diametrul-19 cm, înălțime-15m, evaluare grad viabilitate-bună, evaluare grad întreținere-nu este cazul.

Bl.6

- Nr. unic de identificare-**1813**, specia – prun, diametrul-10 cm, înălțime-3m, evaluare grad viabilitate-bună, evaluare grad întreținere-nu este cazul.
- Nr. unic de identificare-**1814**, specia – molid, diametrul-10 cm, înălțime-3m, evaluare grad viabilitate-bună, evaluare grad întreținere-nu este cazul.
- Nr. unic de identificare-**1815**, specia – molid, diametrul-10 cm, înălțime-3m, evaluare grad viabilitate-bună, evaluare grad întreținere-nu este cazul.
- Nr. unic de identificare-**1816**, specia – molid, diametrul-10 cm, înălțime-3m, evaluare grad viabilitate-bună, evaluare grad întreținere-nu este cazul.
- Nr. unic de identificare-**1817**, specia – castan, diametrul-16 cm, înălțime-3m, evaluare grad viabilitate-bună, evaluare grad întreținere-nu este cazul.
- Nr. unic de identificare-**1818**, specia – nuc, diametrul-20 cm, înălțime-5m, evaluare grad viabilitate-bună, evaluare grad întreținere-nu este cazul.
- Nr. unic de identificare-**1819**, specia – zarzăr, diametrul-24 cm, înălțime-4m, evaluare grad viabilitate-bună, evaluare grad întreținere-nu este cazul.
- Nr. unic de identificare-**1820**, specia – brad, diametrul-10 cm, înălțime-3m, evaluare grad viabilitate-bună, evaluare grad întreținere-nu este cazul.

Bl.14

- Nr. unic de identificare-**1821**, specia – thuya, diametrul-18 cm, înălțime-5m, evaluare grad viabilitate-bună, evaluare grad întreținere-nu este cazul.
- Nr. unic de identificare-**1822**, specia – castan, diametrul-26 cm, înălțime-18m, evaluare grad viabilitate-bună, evaluare grad întreținere-nu este cazul.
- Nr. unic de identificare-**1823**, specia – castan, diametrul-26 cm, înălțime-18m, evaluare grad viabilitate-bună, evaluare grad întreținere-nu este cazul.

- Nr. unic de identificare-**1824**, specia – brad, diametrul-38 cm, înălțime-22m, evaluare grad viabilitate-bună, evaluare grad întreținere-nu este cazul.
- Nr. unic de identificare-**1825**, specia – salcie, diametrul-52 cm, înălțime-3m, evaluare grad viabilitate-bună, evaluare grad întreținere-nu este cazul.

Bl.16

- Nr. unic de identificare-**1826**, specia – thuya, diametrul-11 cm, înălțime-5m, evaluare grad viabilitate-bună, evaluare grad întreținere-nu este cazul.
- Nr. unic de identificare-**1827**, specia – stejar, diametrul-32 cm, înălțime-15m, evaluare grad viabilitate-bună, evaluare grad întreținere-nu este cazul.
- Nr. unic de identificare-**1828**, specia – zarzăr, diametrul-20 cm, înălțime-3m, evaluare grad viabilitate-bună, evaluare grad întreținere-nu este cazul.

Bl.18

- Nr. unic de identificare-**1829**, specia – salcie, diametrul-18 cm, înălțime-4m, evaluare grad viabilitate-bună, evaluare grad întreținere-nu este cazul.
- Nr. unic de identificare-**1830**, specia – salcie, diametrul-26 cm, înălțime-6m, evaluare grad viabilitate-bună, evaluare grad întreținere-nu este cazul.
- Nr. unic de identificare-**1831**, specia – castan, diametrul-20 cm, înălțime-4m, evaluare grad viabilitate-bună, evaluare grad întreținere-nu este cazul.
- Nr. unic de identificare-**1832**, specia – thuya, diametrul-18 cm, înălțime-3m, evaluare grad viabilitate-bună, evaluare grad întreținere-nu este cazul.

Bl.22

- Nr. unic de identificare-**1833**, specia – tei, diametrul-64 cm, înălțime-8m, evaluare grad viabilitate-bună, evaluare grad întreținere-nu este cazul.
- Nr. unic de identificare-**1834**, specia – tei, diametrul-38 cm, înălțime-8m, evaluare grad viabilitate-bună, evaluare grad întreținere-nu este cazul.

Str. Martir Cloșca, str. Anton Pann– scuar

- Nr. unic de identificare-**1835**, specia – tei, diametrul-50 cm, înălțime-20m, evaluare grad viabilitate-bună, evaluare grad întreținere-nu este cazul.
- Nr. unic de identificare-**1836**, specia – zarzăr, diametrul-18 cm, înălțime-3m, evaluare grad viabilitate-bună, evaluare grad întreținere-nu este cazul.
- Nr. unic de identificare-**1837**, specia – tei, diametrul-24 cm, înălțime-5m, evaluare grad viabilitate-bună, evaluare grad întreținere-nu este cazul.
- Nr. unic de identificare-**1838**, specia – zarzăr, diametrul-23 cm, înălțime-5m, evaluare grad viabilitate-bună, evaluare grad întreținere-nu este cazul.
- Nr. unic de identificare-**1839**, specia – ulm, diametrul-28 cm, înălțime-6m, evaluare grad viabilitate-bună, evaluare grad întreținere-nu este cazul.
- Nr. unic de identificare-**1840**, specia – tei, diametrul-40 cm, înălțime-15m, evaluare grad viabilitate-bună, evaluare grad întreținere-nu este cazul.
- Nr. unic de identificare-**1841**, specia – tei, diametrul-36 cm, înălțime-12m, evaluare grad viabilitate-bună, evaluare grad întreținere-nu este cazul.
- Nr. unic de identificare-**1842**, specia – tei, diametrul-64 cm, înălțime-20m, evaluare grad viabilitate-bună, evaluare grad întreținere-nu este cazul.

- Nr. unic de identificare-**1843**, specia – tei, diametrul-34 cm, înălțime-13m, evaluare grad viabilitate-bună, evaluare grad întreținere-nu este cazul.
- Nr. unic de identificare-**1844**, specia –prun, diametrul-32 cm, înălțime-10m, evaluare grad viabilitate-bună, evaluare grad întreținere-nu este cazul.

Bl.39

- Nr. unic de identificare-**1845**, specia – tei, diametrul-45 cm, înălțime-12m, evaluare grad viabilitate-bună, evaluare grad întreținere-nu este cazul.
- Nr. unic de identificare-**1846**, specia – tei, diametrul-60 cm, înălțime-15m, evaluare grad viabilitate-bună, evaluare grad întreținere-nu este cazul.
- Nr. unic de identificare-**1847**, specia – zarzăr, diametrul-24 cm, înălțime-5m, evaluare grad viabilitate-bună, evaluare grad întreținere-nu este cazul.
- Nr. unic de identificare-**1848**, specia – tei, diametrul-22 cm, înălțime-6m, evaluare grad viabilitate-bună, evaluare grad întreținere-nu este cazul.
- Nr. unic de identificare-**1849**, specia – tei, diametrul-34 cm, înălțime-15m, evaluare grad viabilitate-bună, evaluare grad întreținere-nu este cazul.
- Nr. unic de identificare-**1850**, specia – arțar, diametrul-34 cm, înălțime-6m, evaluare grad viabilitate-bună, evaluare grad întreținere-nu este cazul.
- Nr. unic de identificare-**1851**, specia – tei, diametrul-32 cm, înălțime-5m, evaluare grad viabilitate-bună, evaluare grad întreținere-nu este cazul.
- Nr. unic de identificare-**1852**, specia – salcâm, diametrul-38 cm, înălțime-4m, evaluare grad viabilitate-bună, evaluare grad întreținere-nu este cazul.
- Nr. unic de identificare-**1853**, specia –arțar, diametrul-22 cm, înălțime-4m, evaluare grad viabilitate-bună, evaluare grad întreținere-nu este cazul.
- Nr. unic de identificare-**1854**, specia – tei, diametrul-48 cm, înălțime-4m, evaluare grad viabilitate-bună, evaluare grad întreținere-nu este cazul.
- Nr. unic de identificare-**1855**, specia – tei, diametrul-32 cm, înălțime-4m, evaluare grad viabilitate-bună, evaluare grad întreținere-nu este cazul.
- Nr. unic de identificare-**1856**, specia – tei, diametrul-26 cm, înălțime-4m, evaluare grad viabilitate-bună, evaluare grad întreținere-nu este cazul.
- Nr. unic de identificare-**1857**, specia – tei, diametrul-28 cm, înălțime-5m, evaluare grad viabilitate-bună, evaluare grad întreținere-nu este cazul.

Bl.37

- Nr. unic de identificare-**1858**, specia – prun, diametrul-28 cm, înălțime-3m, evaluare grad viabilitate-bună, evaluare grad întreținere-nu este cazul.
- Nr. unic de identificare-**1859**, specia – plop, diametrul-52 cm, înălțime-6m, evaluare grad viabilitate-bună, evaluare grad întreținere-nu este cazul.
- Nr. unic de identificare-**1860**, specia – nuc, diametrul-38 cm, înălțime-8m, evaluare grad viabilitate-bună, evaluare grad întreținere-nu este cazul.
- Nr. unic de identificare-**1861**, specia – salcâm, diametrul-18 cm, înălțime-4m, evaluare grad viabilitate-bună, evaluare grad întreținere-nu este cazul.
- Nr. unic de identificare-**1862**, specia – nuc, diametrul-34 cm, înălțime-6m, evaluare grad viabilitate-bună, evaluare grad întreținere-nu este cazul.

- Nr. unic de identificare-**1863**, specia – arțar, diametrul-36 cm, înălțime-10m, evaluare grad viabilitate-bună, evaluare grad întreținere-nu este cazul.
- Nr. unic de identificare-**1864**, specia – arțar, diametrul-46 cm, înălțime-12m, evaluare grad viabilitate-bună, evaluare grad întreținere-nu este cazul.
- Nr. unic de identificare-**1865**, specia – tei, diametrul-42 cm, înălțime-10m, evaluare grad viabilitate-bună, evaluare grad întreținere-nu este cazul.
- Nr. unic de identificare-**1866**, specia – tei, diametrul-26 cm, înălțime-5m, evaluare grad viabilitate-bună, evaluare grad întreținere-nu este cazul.
- Nr. unic de identificare-**1867**, specia – tei, diametrul-26 cm, înălțime-3m, evaluare grad viabilitate-bună, evaluare grad întreținere-nu este cazul.

4 buc. brad cu h=2m

Bl.35

- Nr. unic de identificare-**1868**, specia – păr, diametrul-27 cm, înălțime-5m, evaluare grad viabilitate-bună, evaluare grad întreținere-nu este cazul.

Bl.29

- Nr. unic de identificare-**1869**, specia – tei, diametrul-34 cm, înălțime-7m, evaluare grad viabilitate-bună, evaluare grad întreținere-nu este cazul.
- Nr. unic de identificare-**1870**, specia – tei, diametrul-30 cm, înălțime-7m, evaluare grad viabilitate-bună, evaluare grad întreținere-nu este cazul.
- Nr. unic de identificare-**1871**, specia – tei, diametrul-30 cm, înălțime-7m, evaluare grad viabilitate-bună, evaluare grad întreținere-nu este cazul.
- Nr. unic de identificare-**1872**, specia – tei, diametrul-26 cm, înălțime-6m, evaluare grad viabilitate-bună, evaluare grad întreținere-nu este cazul.
- Nr. unic de identificare-**1873**, specia – tei, diametrul-26 cm, înălțime-6m, evaluare grad viabilitate-bună, evaluare grad întreținere-nu este cazul.
- Nr. unic de identificare-**1874**, specia – tei, diametrul-26 cm, înălțime-6m, evaluare grad viabilitate-bună, evaluare grad întreținere-nu este cazul.
- Nr. unic de identificare-**1875**, specia – tei, diametrul-30 cm, înălțime-7m, evaluare grad viabilitate-bună, evaluare grad întreținere-nu este cazul.
- Nr. unic de identificare-**1876**, specia – tei, diametrul-30 cm, înălțime-7m, evaluare grad viabilitate-bună, evaluare grad întreținere-nu este cazul.
- Nr. unic de identificare-**1877**, specia – tei, diametrul-22 cm, înălțime-6m, evaluare grad viabilitate-bună, evaluare grad întreținere-nu este cazul.
- Nr. unic de identificare-**1878**, specia – nuc, diametrul-40 cm, înălțime-12m, evaluare grad viabilitate-bună, evaluare grad întreținere-nu este cazul.
- Nr. unic de identificare-**1879**, specia – castan, diametrul-30 cm, înălțime-7m, evaluare grad viabilitate-bună, evaluare grad întreținere-nu este cazul.
- Nr. unic de identificare-**1880**, specia – tei, diametrul-60 cm, înălțime-7m, evaluare grad viabilitate-bună, evaluare grad întreținere-nu este cazul.
- Nr. unic de identificare-**1881**, specia – nuc, diametrul-42 cm, înălțime-12m, evaluare grad viabilitate-bună, evaluare grad întreținere-nu este cazul.

- Nr. unic de identificare-**1882**, specia – tei, diametrul-40 cm, înălțime-15m, evaluare grad viabilitate-bună, evaluare grad întreținere-nu este cazul.
- Nr. unic de identificare-**1883**, specia – nuc, diametrul-36 cm, înălțime-7m, evaluare grad viabilitate-bună, evaluare grad întreținere-nu este cazul.
- Nr. unic de identificare-**1884**, specia – nuc, diametrul-36 cm, înălțime-7m, evaluare grad viabilitate-bună, evaluare grad întreținere-nu este cazul.
- Nr. unic de identificare-**1885**, specia – vișin, diametrul-18 cm, înălțime-2m, evaluare grad viabilitate-bună, evaluare grad întreținere-nu este cazul.
- Nr. unic de identificare-**1886**, specia – cireș, diametrul-44 cm, înălțime-10m, evaluare grad viabilitate-bună, evaluare grad întreținere-nu este cazul.
- Nr. unic de identificare-**1887**, specia – tei, diametrul-54 cm, înălțime-18m, evaluare grad viabilitate-bună, evaluare grad întreținere-nu este cazul.
- Nr. unic de identificare-**1888**, specia – zarzăr, diametrul-18 cm, înălțime-3m, evaluare grad viabilitate-bună, evaluare grad întreținere-nu este cazul.
- Nr. unic de identificare-**1889**, specia – arțar, diametrul-24 cm, înălțime-4m, evaluare grad viabilitate-bună, evaluare grad întreținere-nu este cazul.
- Nr. unic de identificare-**1890**, specia – cireș, diametrul-46 cm, înălțime-6m, evaluare grad viabilitate-bună, evaluare grad întreținere-nu este cazul.
- Nr. unic de identificare-**1891**, specia – tei, diametrul-40 cm, înălțime-7m, evaluare grad viabilitate-bună, evaluare grad întreținere-nu este cazul.
- Nr. unic de identificare-**1892**, specia – arțar, diametrul-54 cm, înălțime-16m, evaluare grad viabilitate-bună, evaluare grad întreținere-nu este cazul.
- Nr. unic de identificare-**1893**, specia – tei, diametrul-46 cm, înălțime-16m, evaluare grad viabilitate-bună, evaluare grad întreținere-nu este cazul.
- Nr. unic de identificare-**1894**, specia – arțar, diametrul-46 cm, înălțime-16m, evaluare grad viabilitate-bună, evaluare grad întreținere-nu este cazul.

Bl.31

Bl.27

- Nr. unic de identificare-**1895**, specia – arțar, diametrul-54 cm, înălțime-18m, evaluare grad viabilitate-bună, evaluare grad întreținere-nu este cazul.
- Nr. unic de identificare-**1896**, specia – arțar, diametrul-50 cm, înălțime-15m, evaluare grad viabilitate-bună, evaluare grad întreținere-nu este cazul.
- Nr. unic de identificare-**1897**, specia – tei, diametrul-42 cm, înălțime-15m, evaluare grad viabilitate-bună, evaluare grad întreținere-nu este cazul.
- Nr. unic de identificare-**1898**, specia – prun, diametrul-26 cm, înălțime-3m, evaluare grad viabilitate-bună, evaluare grad întreținere-nu este cazul.
- Nr. unic de identificare-**1899**, specia – cireș, diametrul-15 cm, înălțime-2m, evaluare grad viabilitate-bună, evaluare grad întreținere-nu este cazul.
- Nr. unic de identificare-**1900**, specia – nuc, diametrul-18 cm, înălțime-2m, evaluare grad viabilitate-bună, evaluare grad întreținere-nu este cazul.
- Nr. unic de identificare-**1901**, specia – nuc, diametrul-26 cm, înălțime-4m, evaluare grad viabilitate-bună, evaluare grad întreținere-nu este cazul.

- Nr. unic de identificare-**1902**, specia – cireș, diametrul-24 cm, înălțime-4m, evaluare grad viabilitate-bună, evaluare grad întreținere-nu este cazul.
- Nr. unic de identificare-**1903**, specia – cireș, diametrul-18 cm, înălțime-3m, evaluare grad viabilitate-bună, evaluare grad întreținere-nu este cazul.
- Nr. unic de identificare-**1904**, specia – thuya, diametrul-14 cm, înălțime-3m, evaluare grad viabilitate-bună, evaluare grad întreținere-nu este cazul.
- Nr. unic de identificare-**1905**, specia – thuya, diametrul-12 cm, înălțime-3m, evaluare grad viabilitate-bună, evaluare grad întreținere-nu este cazul.
- Nr. unic de identificare-**1906** specia – thuya, diametrul-28 cm, înălțime-4m, evaluare grad viabilitate-bună, evaluare grad întreținere-nu este cazul.
- Nr. unic de identificare-**1907**, specia – vișin, diametrul-18 cm, înălțime-4m, evaluare grad viabilitate-bună, evaluare grad întreținere-nu este cazul.

Bl.25

- Nr. unic de identificare-**1908**, specia – salcâm, diametrul-46 cm, înălțime-5m, evaluare grad viabilitate-bună, evaluare grad întreținere-nu este cazul.
- Nr. unic de identificare-**1909**, specia – salcâm, diametrul-38 cm, înălțime-5m, evaluare grad viabilitate-bună, evaluare grad întreținere-nu este cazul.
- Nr. unic de identificare-**1910**, specia – stejar, diametrul-15 cm, înălțime-4m, evaluare grad viabilitate-bună, evaluare grad întreținere-nu este cazul.
- Nr. unic de identificare-**1911**, specia – cireș, diametrul-20 cm, înălțime-6m, evaluare grad viabilitate-bună, evaluare grad întreținere-nu este cazul.
- Nr. unic de identificare-**1912**, specia – cireș, diametrul-16 cm, înălțime-4m, evaluare grad viabilitate-bună, evaluare grad întreținere-nu este cazul.
- Nr. unic de identificare-**1913**, specia – cireș, diametrul-18 cm, înălțime-4m, evaluare grad viabilitate-bună, evaluare grad întreținere-nu este cazul.
- Nr. unic de identificare-**1914**, specia – zarzăr, diametrul-15 cm, înălțime-3m, evaluare grad viabilitate-bună, evaluare grad întreținere-nu este cazul.
- Nr. unic de identificare-**1915**, specia – molid, diametrul-22 cm, înălțime-8m, evaluare grad viabilitate-bună, evaluare grad întreținere-nu este cazul.
- Nr. unic de identificare-**1916**, specia – molid, diametrul-24 cm, înălțime-8m, evaluare grad viabilitate-bună, evaluare grad întreținere-nu este cazul.
- Nr. unic de identificare-**1917**, specia – molid, diametrul-42 cm, înălțime-22m, evaluare grad viabilitate-bună, evaluare grad întreținere-nu este cazul.
- Nr. unic de identificare-**1918**, specia – arțar, diametrul-45 cm, înălțime-8m, evaluare grad viabilitate-bună, evaluare grad întreținere-nu este cazul.
- Nr. unic de identificare-**1919**, specia – tei, diametrul-38 cm, înălțime-8m, evaluare grad viabilitate-bună, evaluare grad întreținere-nu este cazul.
- Nr. unic de identificare-**1920**, specia – tei, diametrul-22 cm, înălțime-8m, evaluare grad viabilitate-bună, evaluare grad întreținere-nu este cazul.
- Nr. unic de identificare-**1921**, specia – cireș, diametrul-14 cm, înălțime-4m, evaluare grad viabilitate-bună, evaluare grad întreținere-nu este cazul.

- Nr. unic de identificare-**1922**, specia – arțar, diametrul-15 cm, înălțime-4m, evaluare grad viabilitate-bună, evaluare grad întreținere-nu este cazul.

Bl.23

- Nr. unic de identificare-**1923**, specia – zarzăr, diametrul-10 cm, înălțime-3m, evaluare grad viabilitate-bună, evaluare grad întreținere-nu este cazul.
- Nr. unic de identificare-**1924**, specia – vișin, diametrul-8 cm, înălțime-3m, evaluare grad viabilitate-bună, evaluare grad întreținere-nu este cazul.

Bl.21

- Nr. unic de identificare-**1925**, specia – vișin, diametrul-28 cm, înălțime-6m, evaluare grad viabilitate-bună, evaluare grad întreținere-nu este cazul.
- Nr. unic de identificare-**1926**, specia – vișin, diametrul-18 cm, înălțime-4m, evaluare grad viabilitate-bună, evaluare grad întreținere-nu este cazul.
- Nr. unic de identificare-**1927**, specia – molid, diametrul-42 cm, înălțime-18m, evaluare grad viabilitate-bună, evaluare grad întreținere-nu este cazul.
- Nr. unic de identificare-**1928**, specia – tei, diametrul-48 cm, înălțime-8m, evaluare grad viabilitate-bună, evaluare grad întreținere-nu este cazul.
- Nr. unic de identificare-**1929**, specia – tei, diametrul-48 cm, înălțime-8m, evaluare grad viabilitate-bună, evaluare grad întreținere-nu este cazul.
- Nr. unic de identificare-**1930**, specia – molid, diametrul-28 cm, înălțime-12m, evaluare grad viabilitate-bună, evaluare grad întreținere-nu este cazul.
- Nr. unic de identificare-**1931**, specia – tei, diametrul-62 cm, înălțime-5m, evaluare grad viabilitate-bună, evaluare grad întreținere-nu este cazul.
- Nr. unic de identificare-**1932**, specia – tei, diametrul-42 cm, înălțime-5m, evaluare grad viabilitate-bună, evaluare grad întreținere-nu este cazul.
- Nr. unic de identificare-**1933**, specia – tei, diametrul-46 cm, înălțime-4m, evaluare grad viabilitate-bună, evaluare grad întreținere-nu este cazul.
- Nr. unic de identificare-**1934**, specia - păr, diametrul-32 cm, înălțime-4m, evaluare grad viabilitate-bună, evaluare grad întreținere-nu este cazul.

Bl.19

- Nr. unic de identificare-**1935**, specia – tei, diametrul-56 cm, înălțime-16m, evaluare grad viabilitate-bună, evaluare grad întreținere-nu este cazul.
- Nr. unic de identificare-**1936**, specia – nuc, diametrul-40 cm, înălțime-6m, evaluare grad viabilitate-bună, evaluare grad întreținere-nu este cazul.
- Nr. unic de identificare-**1937**, specia – vișin, diametrul-22 cm, înălțime-3m, evaluare grad viabilitate-bună, evaluare grad întreținere-nu este cazul.
- Nr. unic de identificare-**1938**, specia – vișin, diametrul-8 cm, înălțime-2m, evaluare grad viabilitate-bună, evaluare grad întreținere-nu este cazul.

Bl.17

- Nr. unic de identificare-**1939**, specia – zarzăr, diametrul-14 cm, înălțime-3m, evaluare grad viabilitate-bună, evaluare grad întreținere-nu este cazul.

- Nr. unic de identificare-**1940**, specia – vișin, diametrul-15 cm, înălțime-3m, evaluare grad viabilitate-bună, evaluare grad întreținere-nu este cazul.
- Nr. unic de identificare-**1941**, specia – măr, diametrul-22 cm, înălțime-3m, evaluare grad viabilitate-bună, evaluare grad întreținere-nu este cazul.
- Nr. unic de identificare-**1942**, specia – cireș, diametrul-22 cm, înălțime-5m, evaluare grad viabilitate-bună, evaluare grad întreținere-nu este cazul.
- Nr. unic de identificare-**1943**, specia – tei, diametrul-50 cm, înălțime-8m, evaluare grad viabilitate-bună, evaluare grad întreținere-nu este cazul.
- Nr. unic de identificare-**1944**, specia – cireș, diametrul-36 cm, înălțime-8m, evaluare grad viabilitate-bună, evaluare grad întreținere-nu este cazul.
- Nr. unic de identificare-**1945**, specia – tei, diametrul-54 cm, înălțime-8m, evaluare grad viabilitate-bună, evaluare grad întreținere-nu este cazul.

Bl.15

- Nr. unic de identificare-**1946**, specia – castan, diametrul-50 cm, înălțime-4m, evaluare grad viabilitate-bună, evaluare grad întreținere-nu este cazul.
- Nr. unic de identificare-**1947**, specia – molid, diametrul-18 cm, înălțime-3m, evaluare grad viabilitate-bună, evaluare grad întreținere-nu este cazul.
- Nr. unic de identificare-**1948**, specia – castan, diametrul-46 cm, înălțime-6m, evaluare grad viabilitate-bună, evaluare grad întreținere-nu este cazul.
- Nr. unic de identificare-**1949**, specia – molid, diametrul-18 cm, înălțime-5m, evaluare grad viabilitate-bună, evaluare grad întreținere-nu este cazul.
- Nr. unic de identificare-**1950**, specia – castan, diametrul-42 cm, înălțime-5m, evaluare grad viabilitate-bună, evaluare grad întreținere-nu este cazul.
- Nr. unic de identificare-**1951**, specia – mesteacăn, diametrul-12 cm, înălțime-3m, evaluare grad viabilitate-bună, evaluare grad întreținere-nu este cazul.
- Nr. unic de identificare-**1952**, specia – castan, diametrul-42 cm, înălțime-5m, evaluare grad viabilitate-bună, evaluare grad întreținere-nu este cazul.
- Nr. unic de identificare-**1953**, specia – nuc, diametrul-100 cm, înălțime-8m, evaluare grad viabilitate-bună, evaluare grad întreținere-nu este cazul.

Bl.13

- Nr. unic de identificare-**1954**, specia – tei, diametrul-22 cm, înălțime-3m, evaluare grad viabilitate-bună, evaluare grad întreținere-nu este cazul.
- Nr. unic de identificare-**1955**, specia – tei, diametrul-34 cm, înălțime-4m, evaluare grad viabilitate-bună, evaluare grad întreținere-nu este cazul.
- Nr. unic de identificare-**1956**, specia – nuc, diametrul-45 cm, înălțime-6m, evaluare grad viabilitate-bună, evaluare grad întreținere-nu este cazul.
- Nr. unic de identificare-**1957**, specia – salcie, diametrul-14 cm, înălțime-2m, evaluare grad viabilitate-bună, evaluare grad întreținere-nu este cazul.
- Nr. unic de identificare-**1958**, specia – vișin, diametrul-14 cm, înălțime-3m, evaluare grad viabilitate-bună, evaluare grad întreținere-nu este cazul.
- Nr. unic de identificare-**1959**, specia – tei, diametrul-20 cm, înălțime-6m, evaluare grad viabilitate-bună, evaluare grad întreținere-nu este cazul.

- Nr. unic de identificare-**1960**, specia – tei, diametrul-100 cm, înălțime-6m, evaluare grad viabilitate-bună, evaluare grad întreținere-nu este cazul.

Bl.11

- Nr. unic de identificare-**1961**, specia – nuc, diametrul-70 cm, înălțime-8m, evaluare grad viabilitate-bună, evaluare grad întreținere-nu este cazul.
- Nr. unic de identificare-**1962**, specia – arțar, diametrul-42 cm, înălțime-11m, evaluare grad viabilitate-bună, evaluare grad întreținere-nu este cazul.
- Nr. unic de identificare-**1963**, specia –nuc, diametrul-42 cm, înălțime-10m, evaluare grad viabilitate-bună, evaluare grad întreținere-nu este cazul.

Bl.9

- Nr. unic de identificare-**1964**, specia – nuc, diametrul-56 cm, înălțime-10m, evaluare grad viabilitate-bună, evaluare grad întreținere-nu este cazul.
- Nr. unic de identificare-**1965**, specia – nuc, diametrul-50 cm, înălțime-7m, evaluare grad viabilitate-bună, evaluare grad întreținere-nu este cazul.

Bl.7

- Nr. unic de identificare-**1966**, specia – tei, diametrul-11 cm, înălțime-2m, evaluare grad viabilitate-bună, evaluare grad întreținere-nu este cazul.
- Nr. unic de identificare-**1979**, specia – molid, diametrul-20 cm, înălțime-8m, evaluare grad viabilitate-bună, evaluare grad întreținere-nu este cazul.

Bl.1

- Nr. unic de identificare-**1967**, specia – arțar, diametrul-22 cm, înălțime-3m, evaluare grad viabilitate-bună, evaluare grad întreținere-nu este cazul.
- Nr. unic de identificare-**1968**, specia –cireș, diametrul-50 cm, înălțime-8m, evaluare grad viabilitate-bună, evaluare grad întreținere-nu este cazul.
- Nr. unic de identificare-**1969**, specia – molid, diametrul-18 cm, înălțime-6m, evaluare grad viabilitate-bună, evaluare grad întreținere-nu este cazul.
- Nr. unic de identificare-**1970**, specia – molid, diametrul-18 cm, înălțime-6m, evaluare grad viabilitate-bună, evaluare grad întreținere-nu este cazul.
- Nr. unic de identificare-**1971**, specia – thuya, diametrul-10 cm, înălțime-3m, evaluare grad viabilitate-bună, evaluare grad întreținere-nu este cazul.
- Nr. unic de identificare-**1972**, specia – thuya, diametrul-10 cm, înălțime-3m, evaluare grad viabilitate-bună, evaluare grad întreținere-nu este cazul.
- Nr. unic de identificare-**1973**, specia – castan, diametrul-58 cm, înălțime-8m, evaluare grad viabilitate-bună, evaluare grad întreținere-nu este cazul.
- Nr. unic de identificare-**1974**, specia – cireș, diametrul-18 cm, înălțime-3m, evaluare grad viabilitate-bună, evaluare grad întreținere-nu este cazul.
- Nr. unic de identificare-**1975**, specia – vișin, diametrul-14 cm, înălțime-3m, evaluare grad viabilitate-bună, evaluare grad întreținere-nu este cazul.
- Nr. unic de identificare-**1976**, specia – vișin, diametrul-14 cm, înălțime-3m, evaluare grad viabilitate-bună, evaluare grad întreținere-nu este cazul.
- Nr. unic de identificare-**1977**, specia – tei, diametrul-40 cm, înălțime-5m, evaluare grad viabilitate-bună, evaluare grad întreținere-nu este cazul.

- Nr. unic de identificare-**1978**, specia – molid, diametrul-22 cm, înălțime-6m, evaluare grad viabilitate-bună, evaluare grad întreținere-nu este cazul.

