

**PLAN DE AMPLASAMENT SI DELIMITARE A IMOBILULUI
CU PROPUNEREA DE ALIPIRE**

Anexa
la H.C.L. nr. 145
din 30.09.2015

Scara 1 : 500

Nr. cadastral	Suprafata masurata a imobilului (mp)	Adresa imobilului
56440, 56448	252 + 57 = 309	Municipiul Roman, Bulevardul Roman Musat, Nr. 80-82, Judetul Neamt
Cartea Funciara nr.	56440, 56448	UAT ROMAN

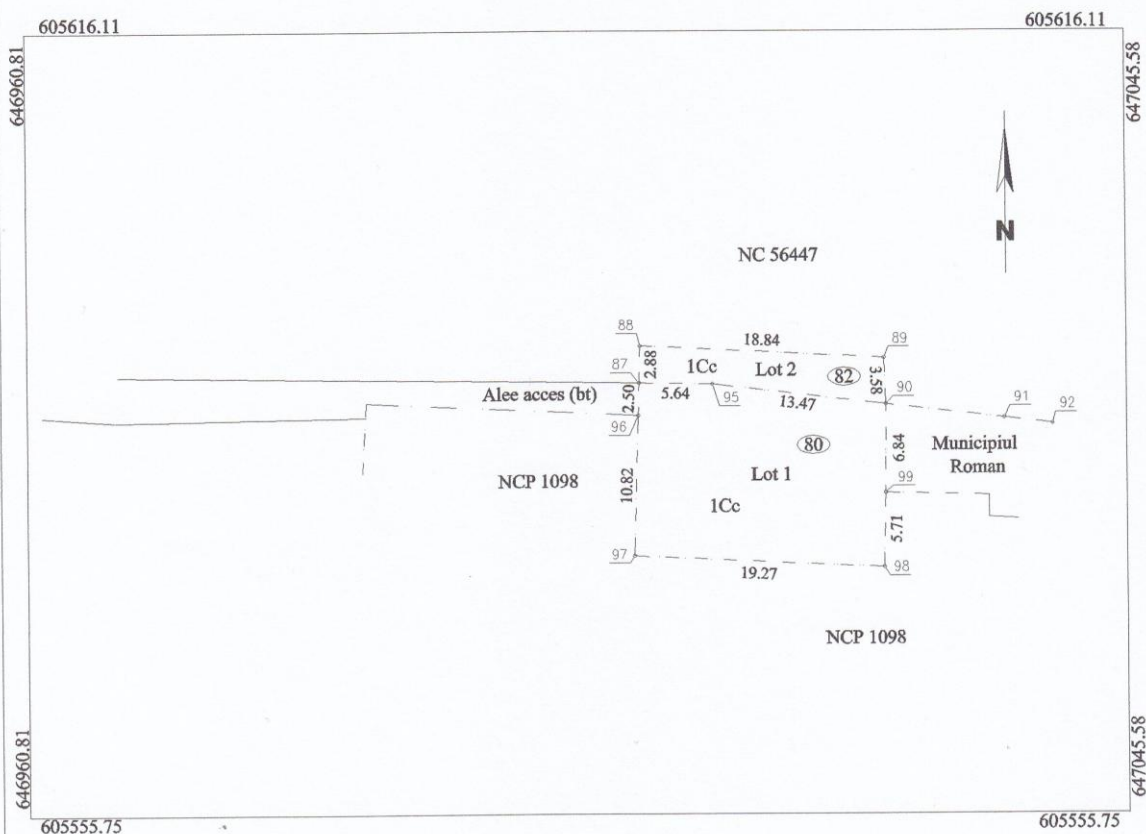

Alipire imobil

Situatia actuala (inainte de alipire)				Situatia viitoare (dupa alipire)			
Nr. cad	Suprafata (mp)	Categoria de folosinta	DESCRIEREA IMOBILULUI	Nr. cad	Suprafata (mp)	Categoria de folosinta	DESCRIEREA IMOBILULUI
56440	252	Cc	Lot 1 - Terenul se afla in intravilan		309	Cc	Terenul se afla in intravilan
56448	57	Cc	Lot 1 - Terenul se afla in intravilan				
Total	309			Total	309		

Executant: GIURGILA N. Gelu
Confirm executarea masuratorilor la teren,
corectitudinea intocmirii documentatiei cadastrale si
corespondenta acestora cu realitatea din teren

Inspector
Confirm introducerea imobilului in baza de date integrata si
atribuirea numarului cadastral

AC

Septembrie 2015

Stampila BCPI