

PLAN DE AMPLASAMENT SI DELIMITARE A IMOBILULUI

Scara 1 : 2000

Nr. cadastral	Suprafata masurata	Adresa imobilului	
50062	21268 mp	Strada Ogoarelor, FN, Municipiul Roman, Judetul Neamt	
Cartea Funciara nr.	50062	UAT	ROMAN

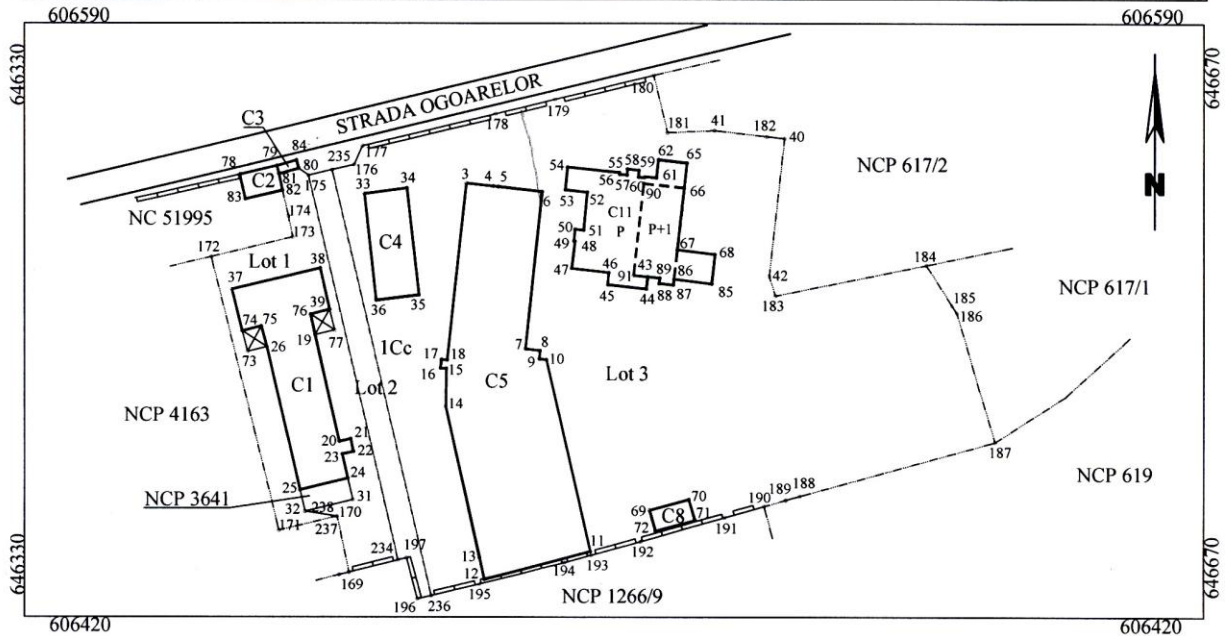

A. Date referitoare la teren

Nr. parcela	Categoria de folosinta	Suprafata (mp)	Valoarea de impozitare (lei)	Mentiuni
1	Cc	21268	-	Limita imobilului este: gard de beton si constructie.
Total		21268	-	

B. Date referitoare la constructii

Cod constr.	Suprafata construita la sol (mp)	Valoarea de impozitare (lei)	Mentiuni
C1	1020	-	Atelier Vopsitorie si Tapiterie Auto - cu suprafata construita desfasurata = 1020 mp
C2	80	-	Atelier Salubritate si Diferite Ateliere - cu suprafata construita desfasurata = 80 mp
C3	14	-	Cladire Ghereta Poarta - cu suprafata construita desfasurata = 14 mp
C4	379	-	Cladire Magazie Piese Auto - cu suprafata construita desfasurata = 379 mp
C5	2968	-	Sere Horticole - cu suprafata construita desfasurata = 2968 mp
C8	73	-	Cladire Atelier Olarit - cu suprafata construita desfasurata = 73 mp
C11	999	-	Azil Batrani (P+1) - cu suprafata construita desfasurata = 1314 mp
Total	5533	-	Constructiile nu detin certificate de performanta energetica si nu sunt prevazute cu lift.

Lot 1 = 2970 mp

Lot 2 = 840 mp

Lot 3 = 17458 mp

Inventar de coordonate - Sistem de proiectie Stereo 1970				Executant: GIURGILA N. Gelu			
Nr. Pct.	Coordonate pct.de contur		Lungimi laturi D(i,i+1)	181	180	179	178
	X [m]	Y [m]					
170	606444.622	646424.190	16.28	606553.960	646519.480	16.72	
169	606428.708	646427.610	14.58	606570.200	646515.500	29.23	
234	606432.224	646441.756	2.53	606563.354	646487.083	17.56	
197	606432.833	646444.207	12.20	606559.240	646470.007	39.51	
196	606421.047	646447.359	4.11	606550.153	646431.558	5.80	
236	606421.999	646451.355	14.19	606544.861	646429.179	6.57	
195	606425.287	646465.163	25.30	235	606543.369	646422.780	7.00
194	606431.466	646489.699	8.07	175	606541.779	646415.963	3.45
193	606433.580	646497.492	14.78	80	606543.757	646413.141	2.47
192	606437.448	646511.753	24.97	84	606546.142	646412.491	5.89
191	606444.232	646535.784	11.84	79	606544.548	646406.816	11.02
190	606447.464	646547.179	6.49	78	606542.049	646396.083	7.22
189	606449.212	646553.424	4.10	83	606535.010	646397.704	11.02
188	606450.327	646557.373	58.26	82	606537.525	646408.434	7.54
187	606465.780	646613.550	38.41	174	606530.170	646410.100	6.15
186	606502.580	646602.530	2.54	173	606524.160	646411.390	24.18
185	606504.717	646601.162	13.61	172	606518.519	646387.878	80.32
184	606516.180	646593.820	44.24	171	606440.600	646407.374	17.29
183	606507.450	646550.450	5.87	237	606444.622	646424.189	9.37
42	606513.040	646548.650	39.49	32	606446.005	646414.925	6.25
40	606552.280	646553.080	5.10	25	606452.090	646413.486	14.24
182	606552.857	646548.017	15.13	24	606455.438	646427.326	6.29
41	606554.570	646532.980	13.51	31	606449.312	646428.753	14.22
				238	606446.005	646414.926	9.37
				S(1)=21267.71mp		P=754.29m	
				Suprafata totala masurata = 21268 mp			
				Suprafata din act = 21268 mp			

Septembrie 2012

Se confirma suprafata din masuratori si introducerea imobilului in baza de date