

PLAN DE SITUAȚIE - LOTIZARE TEREN\* - scara 1:1000

Str. Nordului, nr. 3, Mun. Roman, Jud. Neamt

LOT 1 = 9749 mp

LOT 2 = 2172 mp

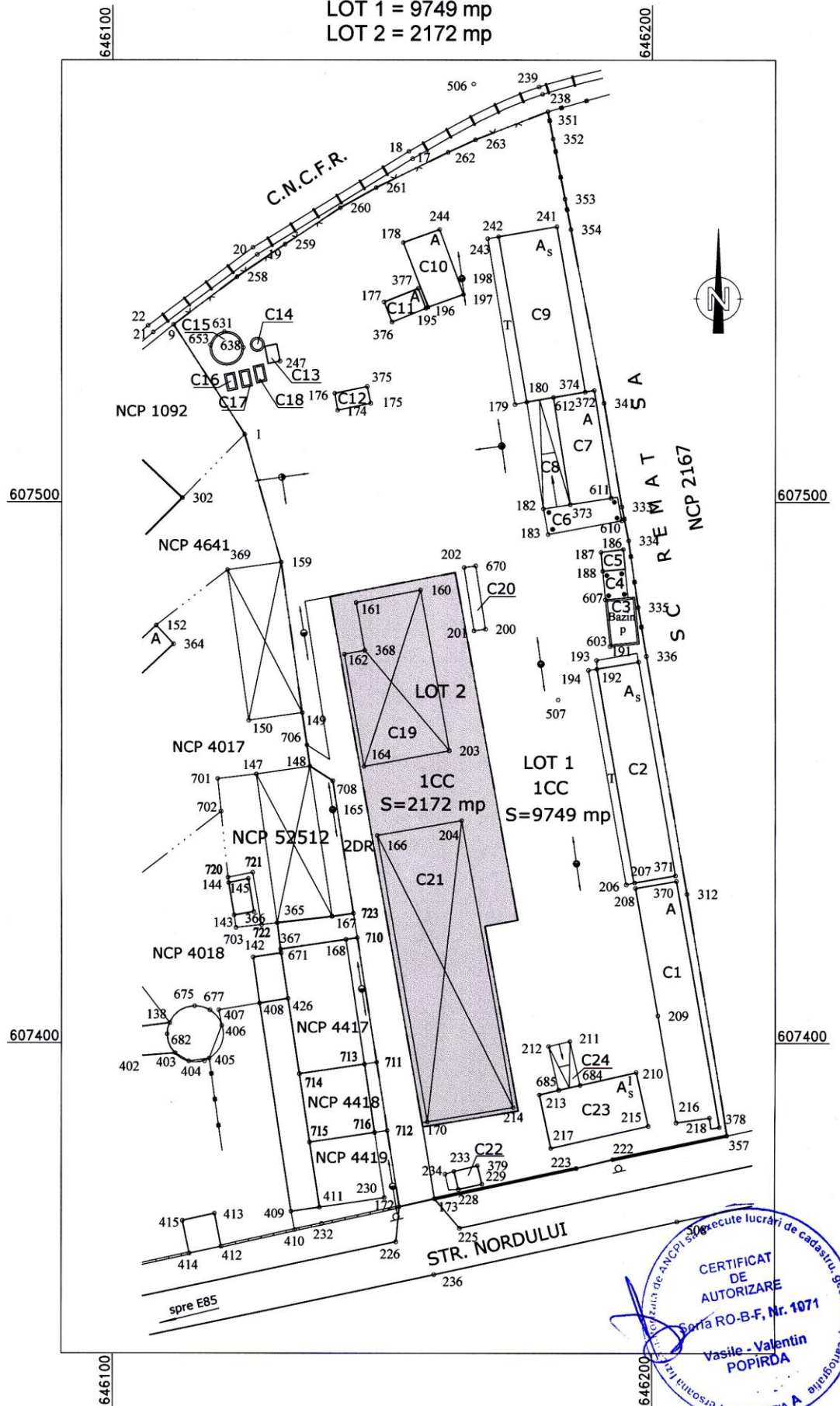

\*Terenul este proprietatea Municipiului Roman, clădirile fiind proprietatea U.J.C.C. Neamț.