R O M Â N I A
J U D E Ţ U L N E A M Ţ
M U N I C I P I U L R O M A N
C O N S I L I U L L O C A L

P R O I E C T D E H O T Ă R Â R E
Nr. 43325 din 12.06.2024

privind modificarea H.C.L. nr. 16 din 31.01.2024 privind aprobarea organigramei, situaţiei posturilor şi statelor de funcţii ale Spitalului Municipal de Urgenţă Roman

CONSILIUL LOCAL AL MUNICIPIULUI ROMAN;

Având în vedere:

- referatul de aprobare nr. 43326/2024 iniţiat de către Primarul municipiului Roman - domnul Leonard Achiriloaei, precum şi raportul de specialitate nr. 44533/2024, întocmit de Direcția Juridică și Administrație Publică și Serviciul Resurse Umane, Salarizare;
- avizul favorabil nr. __ din _____al comisiei pentru buget-finanţe, avizul favorabil nr. ___ din _____ al comisiei juridice, precum şi avizul de legalitate nr. ____ din _____ dat de Secretarul general al municipiului Roman;

Luând în considerare:

- prevederile Legii nr. 95/2006 privind reforma în domeniul sănătăţii, cu modificările şi completările ulterioare;
- prevederile Legii nr.296/2023 privind unele măsuri fiscal-bugetare pentru asigurarea sustenabilităţii financiare a României pe termen lung, cu modificările și completările ulterioare;
- prevederile art.40, alin(1), lit.a) din Legea nr.53/2003 – Codul muncii, republicată, cu modificările și completările ulterioare;
- prevederile O.U.G. nr. 162/2008 privind transferul ansamblului de atribuţii şi competenţe exercitate de Ministerul Sănătăţii Publice către autorităţile administraţiei publice locale, cu modificările şi completările ulterioare și ale H.G. nr. 56/2009 pentru aprobarea Normelor metodologice de aplicare a O.U.G. nr. 162/2008 privind transferul ansamblului de atribuţii şi competenţe exercitate de Ministerul Sănătăţii către autorităţile administraţiei publice locale;
- prevederile art. 129, alin. (2), lit. ”a” și alin. (3) lit. ”c” din O.U.G. nr. 57/2019 privind Codul Administrativ;

În temeiul art. 139, alin. (1), al art. 140 alin.(1), precum și al art. 196, alin. (1), lit. ”a” din acelasi act normativ:

HOTĂRĂŞTE:

Art. 1. Se aprobă modificarea Anexelor nr.1, nr.2 și nr.3 ale H.C.L. nr.16 din 31.01.2024 privind aprobarea organigramei, situaţiei posturilor şi statelor de funcţii ale Spitalului Municipal de Urgenţă Roman, ca urmare a reorganizării unor structuri organizatorice din cadrul Spitalului Municipal de Urgență Roman, începând cu data de 01.07.2024, în conformitate cu modificările cuprinse în Anexele nr.1, nr.2 și nr.3, parte integrantă din prezenta hotărâre.

Art. 2. Primarul municipiului Roman prin Spitalul Municipal de Urgenţă Roman va duce la îndeplinire prevederile prezentei hotărâri.

Art. 3. Hotărârea se comunică, potrivit legii, autorităţilor şi persoanelor interesate prin grija secretarului general al municipiului.

Inițiator
Primarul Municipiului Roman
Leonard ACHIRILOAEI

SPITALUL MUNICIPAL DE URGENŢĂ ROMAN

Anexa nr. [illegible] la HCL nr.

SITUATIA POSTURILOR NORMATE, APROBATE SI EXISTENT la 30.06.2024

N=normat
A=aprobat
E=existent
NP=normat la pat
NF=normat post fix
NT = normat total

SECTIA/ COMPARTIMENT	Nr. Paturi	Total posturi					medici				farmacisti				alt personal sanitar superior				personal sanitar mediu				infirmiere			ingrijitoare			pers. Tehnic			pers. adm.			pers. deserv.			muncitori		
		N			A	E	N		A	E	N		A	E	N		A	E	N		A	E	N	A	E	N	A	E	N	A	E	N	A	E	N	A	E	N	A	E
		NT	NP	NF			NP	NF			NF	NF			NP	NF			NP	NF			NP			mp			%			%			%					
Comitet director		4			4	3	2		2	1										1	1	1										1	1	1						
Serv.R.U.N.O.S.		11			11	8																				1	1	0				10	10	8						
Serv.Financiar-Contabil informatic		12			12	9,5																										12	12	9,5						
Oficiul Juridic																																								
Comp. Auditpublic/Audit Intern																																								
Purtator de cuvant																																								
Serviciu Contractari , Aprovizionare,Achizitii		12			12	11																										12	12	11						
Serviciu Administrativ		34			34	29																										2	2	1	17	17	15	15	15	13
Serv. reparatii		27			27	21													2	2	0											3	3	1				22	22	20
Serviciu Intretinere		15			15	12																										2	2	1				13	13	11
TOTAL APARAT FUNCTIONAL		**115**			**115**	**93,5**	**2**	**0**	**2**	**1**	**0**	**0**	**0**	**0**	**0**	**0**	**0**	**0**	**2**	**3**	**1**	**1**	**0**	**0**	**0**	**1**	**1**	**0**	**0**	**0**	**0**	**42**	**42**	**32,5**	**17**	**17**	**15**	**50**	**50**	**44**

MANAGER,
Dr. Andrici Maria

INTOCMIT,
Ec. Agape Florica

ORGANIGRAMA SPITAL

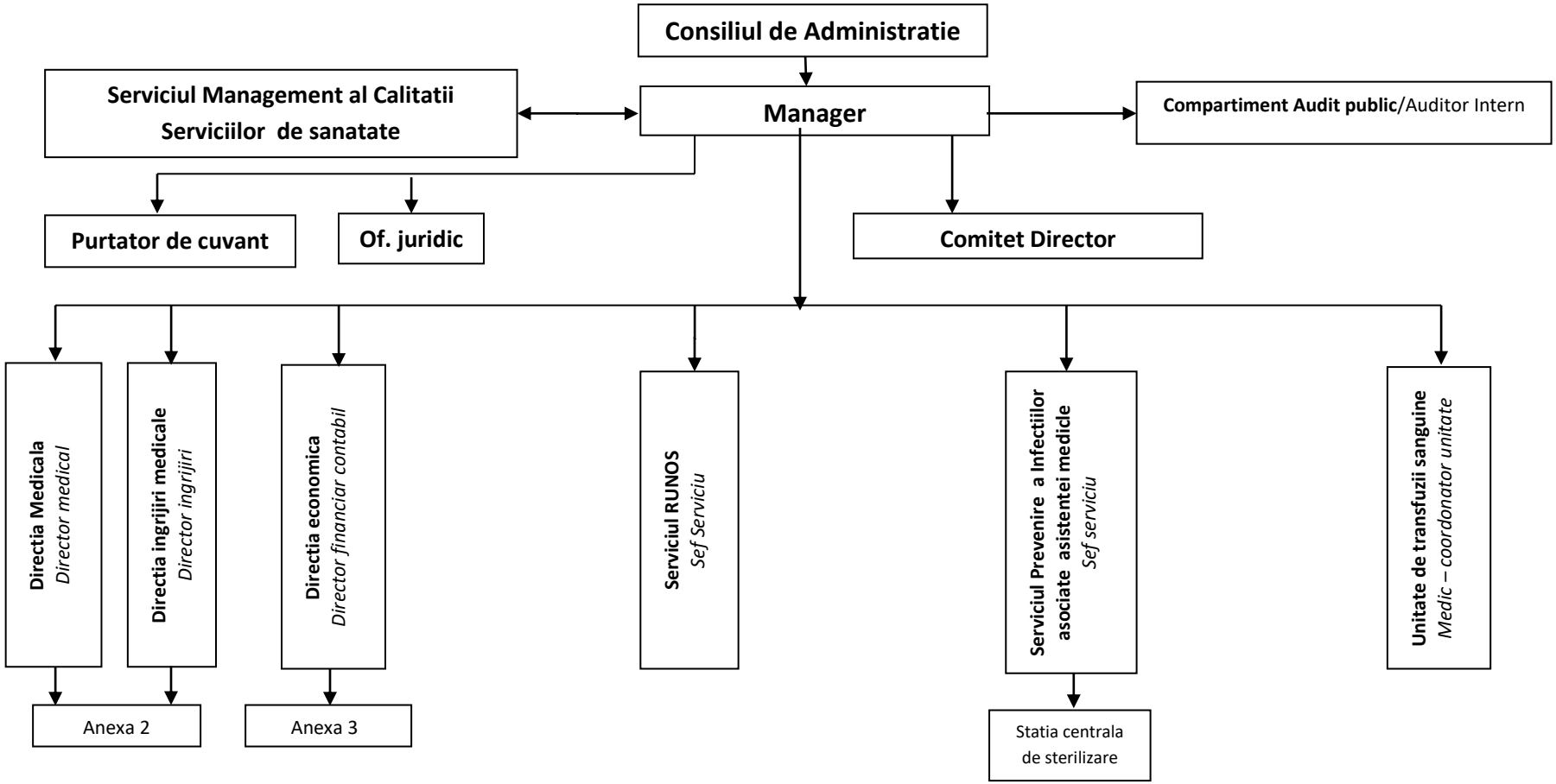

ORGANIGRAMA DIRECTIA ECONOMICA

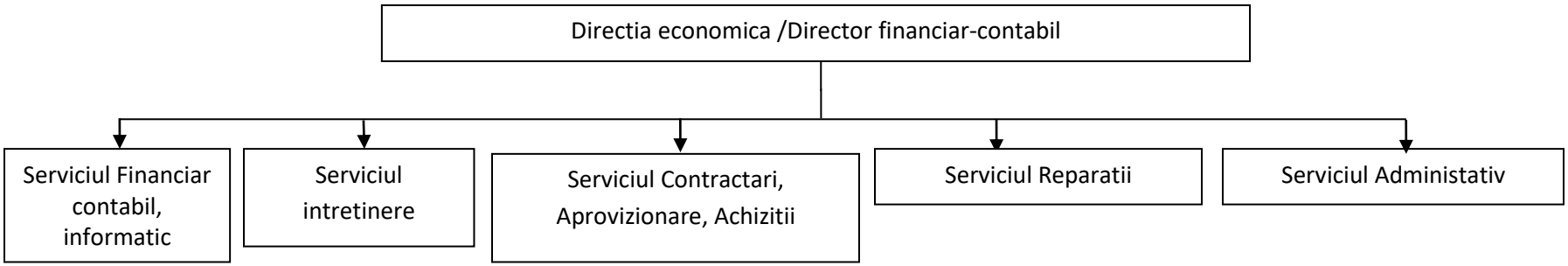

SPITALUL MUNICIPAL DE URGENȚĂ ROMAN Anexa nr. 3 la H.C.L. nr.... din 19.06.2024

STAT DE FUNCTII

Structura: Comitet Director

Nr. c	nume	prenume	functia	speciali	Nivel stud	Tip_norma	Cuantum Post	
1	ANDRICI	MARIA	Manager	Ortoped	S	Norma intreaga	1	OCUPAT
2	**VACANT**		**Medic**	**Medicin**	**S**	**Norma intreag**	**1**	**VACANT**
3	RUS	MAGDA	Dir.Fin.Cont.	Econom	S	Norma intreaga	1	OCUPAT
4	CHIRILA	ELENA	Dir.Ingrij.	Asist.me	S	Norma intreaga	1	OCUPAT

Structura: Serviciul R.U.N.O.S

Nr. c	nume	prenume	functia	speciali	Nivel stud	Tip_norma	Cuantum Post	
1	OLARIU	MIHAELA ALEX	Ec. I-Sef Serv.	Econom	S	Norma intreaga	1	OCUPAT
2	MAFTEI	VIOLETA	Ec.IA	Econom	S	Norma intreaga	1	OCUPAT
3	**VACANT**		**Ec.I**	Econom	S	Norma intreaga	1	**VACANT**
4	BARSAN	MARIUS TEODO	Referent de speci	Stiinte ju	S	Norma intreaga	1	OCUPAT
5	PASCAL	TATIANA	Referent I A	Referen	M	Norma intreaga	1	OCUPAT
6	STEFAN	SILVIA VIRGINIA	Secr.dact.IA	Secretar	M	Norma intreaga	1	OCUPAT
7	CIOCOIU	ANA-MARIA	Arhivar I	Arhivar	M	Norma intreaga	1	OCUPAT
8	**VACANT**		Referent I	Referen	M	Norma intreaga	1	**VACANT**
9	**VACANT**		Ingrij.G	Ingrijito	M	Norma intreaga	1	**VACANT**
10	**BABIAS**	ALBERT	Preot gr.II	Catolic	S	Norma intreaga	1	OCUPAT
11	**PETREA**	SILVIU	Preot gr.II	ortodox	S	Norma intreaga	1	OCUPAT

Structura: Serviciul Financiar-Contabil, Informatic

Nr. c	nume	prenume	functia	speciali	Nivel stud	Tip_norma	Cuantum Post	
1	TEMPORAR VACANT		Ec.IA-Sef Serv.	Econom	S	Norma intreaga	1	TEMP. VAC
2	**VACANT**		**Ec.IA**	**Econom**	**S**	**Norma intreag**	**1**	**VACANT**
3	CRETU	MANUELA	Ec.IA	Econom	S	Norma intreaga	1	OCUPAT
4	NASTASA	MIOARA	Ec.IA	Econom	S	Norma intreaga	1	OCUPAT
5	NISTOR	DOINA	Ec.IA	Econom	S	Norma intreaga	1	OCUPAT
6	PAL	MARIA	Ec.IA	Econom	S	Norma intreaga	1	OCUPAT
7	**VACANT**		**Ec.II**	**Econom**	**S**	**Norma intreag**	**1**	**VACANT**
8	PINTEA	CATALINA ELEN	Casier	Casier	M	partial	J1/5	OCUPAT
9	**VACANT**		**Ing.Spec.I**	Ing.Spec	S	Norma intreaga	1	**VACANT**
10	MACOVEI	BOGDAN FILIP	Ing.Spec.1A	Ing.Spec	S	Norma intreaga	1	OCUPAT
11	LIONTE	IULIAN	Analist programat	Analist p	S	Norma intreaga	1	OCUPAT
12	MANOLIU	LILIANA DANA	Anal.progr.aj.IA	Anal.pro	M	Norma intreaga	1	OCUPAT

Structura: Serviciul Contractari Aprovizionare , Achizitii

Nr. c	nume	prenume	functia	speciali	Nivel stud	Tip_norma	Cuantum Post	
1	MOCANU	DOINA MARIA	Ec.IA-Sef Serviciu	Econom	S	Norma intreaga	1	OCUPAT
2	DOBOS	ELIZA MIHAELA	Ec.IA	Econom	S	Norma intreaga	1	OCUPAT
3	IMBREA	MIHAELA ALEX	Merceolog II	Merceol	M	Norma intreaga	1	OCUPAT
4	PAL	ELENA	Ec.I	Econom	S	Norma intreaga	1	OCUPAT
5	GABUROI	ELENA	Ec.I	Econom	S	Norma intreaga	1	OCUPAT
6	ROTARIU	NICU EDUARD	Referent de speci	Referen	S	Norma intreaga	1	OCUPAT

7	MAFTEI	MADALINA STE	Referent de speci	Referen	S	Norma intreaga	1	OCUPAT
8	BRINZAI	LACRAMIOARA	Magaz.I	Magazin	M	Norma intreaga	1	OCUPAT
9	MOISA	ERMINA	Magaz.I	Magazin	M	Norma intreaga	1	OCUPAT
10	TOMA	DAN	Magaz.I	Magazin	M	Norma intreaga	1	OCUPAT
11	CONSTANTIN	VASILE	Muncitor necalif.	Muncito	G	Norma intreaga	1	OCUPAT
12	**VACANT**		Muncitor necalif.	Muncito	G	Norma intreaga	1	**VACANT**

Structura: Serviciul Administrativ

Nr. c	**nume**	**prenume**	**functia**	**speciali**	**Nivel stud**	**Tip_norma**	**Cuantum Post**	
1	**VACANT**		**Ec.IA-Șef Serviciu**	**Econom**	S	Norma intreaga	1	**VACANT**
2	ACSINIA	TUDOR	Ing.Spec.IA	Ing.Spec	S	Norma intreaga	1	OCUPAT
3	ACHELARITEI	ELENA	Muncitor III	Telefoni	M	Norma intreaga	1	OCUPAT
4	BLAJ	GABRIELA	Muncitor III	Telefoni	M	Norma intreaga	1	OCUPAT
5	DOBOS	DELIA	Muncitor III	Telefoni	M	Norma intreaga	1	OCUPAT
6	TIGANUC	LUMINITA LILIA	Muncitor III	Telefoni	M	Norma intreaga	1	OCUPAT
7	ZAVATE	MARICICA	Muncitor III	Telefoni	M	Norma intreaga	1	OCUPAT
8	**VACANT**		**Muncitor III**	Telefoni	M	Norma intreaga	1	**VACANT**
9	BOTEZ	CONSTANTIN C	Muncitor II	Conduca	M	Norma intreaga	1	OCUPAT
10	CRACIUN	DORIN DUMITR	Muncitor II	Conduca	M	Norma intreaga	1	OCUPAT
11	IVAN	CONSTANTIN S	Muncitor II	Conduca	M	Norma intreaga	1	OCUPAT
12	LUCA	VASILE	Muncitor II	Conduca	M	Norma intreaga	1	OCUPAT
13	MANTALE	GABRIEL SILVIU	Muncitor II	Conduca	M	Norma intreaga	1	OCUPAT
14	BIRJOVANU	PETRU	Portar I	Paznic	M	Norma intreaga	1	OCUPAT
15	BORDEA	MIHAI	Portar I	Paznic	M	Norma intreaga	1	OCUPAT
16	BULAI	IOAN	Portar I	Paznic	M	Norma intreaga	1	OCUPAT
17	CHIPER	CRISTIAN PETRU	Portar I	Paznic	M	Norma intreaga	1	OCUPAT
18	CIOBANU	COSTEL	Portar I	Paznic	M	Norma intreaga	1	OCUPAT
19	CRISTESCU	CONSTANTIN C	Portar I	Paznic	M	Norma intreaga	1	OCUPAT
20	FLOREA	GABRIEL	Portar I	Paznic	M	Norma intreaga	1	OCUPAT
21	GAVRIL	FANUT	Portar I	Paznic	M	Norma intreaga	1	OCUPAT
22	LOZINCA	JANICA VASILE	Portar I	Paznic	M	Norma intreaga	1	OCUPAT
23	LUCA	DANIEL IULIAN	Portar I	Paznic	M	Norma intreaga	1	OCUPAT
24	NISTOR	DORIN	Portar I	Paznic	M	Norma intreaga	1	OCUPAT
25	POPA	MIHAI-BOGDAN	Portar I	Paznic	M	Norma intreaga	1	OCUPAT
26	POPESCU	IULIAN IOAN	Portar I	Paznic	M	Norma intreaga	1	OCUPAT
27	RADAUCEANU	VASILE	Portar I	Paznic	M	Norma intreaga	1	OCUPAT
28	ROSU	IONEL	Portar I	Paznic	M	Norma intreaga	1	OCUPAT
29	**VACANT**		**Portar I**	**Paznic**	**M**	**Norma intreag**	**1**	**VACANT**
30	**VACANT**		**Portar I**	**Paznic**	**M**	**Norma intreag**	**1**	**VACANT**
31	CAUTISANU	TUDOR	Muncitor necalif.	Muncito	G	Norma intreaga	1	OCUPAT
32	ILISEI	IOAN	Muncitor necalif.	Muncito	G	Norma intreaga	1	OCUPAT
33	PODARU	VICTOR	Muncitor necalif.	Muncito	G	Norma intreaga	1	OCUPAT
34	**VACANT**		**Muncitor necalif.**	**Muncito**	**G**	**Norma intreag**	**1**	**VACANT**

Structura: Serv. Reparatii

Nr. c	**nume**	**prenume**	**functia**	**speciali**	**Nivel stud**	**Tip_norma**	**Cuantum Post**	
1	PRUTEANU	OCTAVIAN ADR	Ing.Spec.1A-Sef F	Ing.Spec	S	Norma intreaga	1	OCUPAT
2	**VACANT**		**Ing.spec.IA**	**Ing.Spec**	**S**	**Norma intreag**	**1**	**VACANT**
3	**VACANT**		**Bioinginer II**	**Bioingin**	**S**	**Norma intreag**	**1**	**VACANT**
4	**VACANT**		**As.Med.Pr.PL**	**Tehnicia**	**PL**	**Norma intreag**	**1**	**VACANT**

5	**VACANT**		**As.Med.Pr.PL**	**Tehnicia**	**PL**	**Norma intreag**	**1**	**VACANT**
6	BARSAN	VASILE VOLIN	Muncitor II	Instalato	M	Norma intreaga	1	OCUPAT
7	PIRVU	EUGEN	Muncitor II	Instalato	M	Norma intreaga	1	OCUPAT
8	**VACANT**		**Muncitor II**	Instalato	M	Norma intreaga	1	**VACANT**
9	**VACANT**		**Muncitor IV**	Instalato	M	Norma intreaga	1	**VACANT**
10	CHIPERI	ION	Muncitor II	Zugrav	Sc.prof	Norma intreaga	1	OCUPAT
11	TOMESCU	IOAN	Muncitor II	Zugrav	Sc.prof	Norma intreaga	1	OCUPAT
12	BUSUIOC	BOGDAN	Muncitor III	Zugrav	Sc.prof	Norma intreaga	1	OCUPAT
13	CAPRARIU	GHEORGHE	Muncitor IV	Zugrav	Sc.prof	Norma intreaga	1	OCUPAT
14	GHICA	VASILE	Muncitor II	Tamplar	Sc.prof	Norma intreaga	1	OCUPAT
15	IVAN	IOAN CONSTAN	Muncitor IV	Tamplar	Sc.prof	Norma intreaga	1	OCUPAT
16	COPILU	MITICA	Muncitor II	Fochist	Sc.prof	Norma intreaga	1	OCUPAT
17	COSTEA	CONSTANTIN	Muncitor II	Fochist	Sc.prof	Norma intreaga	1	OCUPAT
18	ROTARU	CONSTANTIN C	Muncitor II	Fochist	Sc.prof	Norma intreaga	1	OCUPAT
19	BUSUIOC	IOSIF-DANIEL	Muncitor IV	Fochist	Sc.prof	Norma intreaga	1	OCUPAT
20	PREDOI	DAN	Muncitor IV	Fochist	Sc.prof	Norma intreaga	1	OCUPAT
21	TOLOLOI	LIVIU ADRIAN	Muncitor IV	Fochist	Sc.prof	Norma intreaga	1	OCUPAT
22	JITARU	MARIA	Muncitor III	Liftier	M/G	Norma intreaga	1	OCUPAT
23	PANZARU	ELENA	Muncitor III	Liftier	M/G	Norma intreaga	1	OCUPAT
24	STAFIE	EMILIA	Muncitor III	Liftier	M/G	Norma intreaga	1	OCUPAT
25	PANDELEA	ANA-MARIA	Muncitor IV	Liftier	M/G	Norma intreaga	1	OCUPAT
26	PIRVU	MIOARA DANIE	Muncitor IV	Liftier	M/G	Norma intreaga	1	OCUPAT
27	SERBAN	IRINA	Muncitor IV	Liftier	M/G	Norma intreaga	1	OCUPAT

Structura: Serviciul Intretinere

Nr. c	**nume**	**prenume**	**functia**	**specialit**	**Nivel stud**	**Tip_norma**	**Cuantum Post**	
1	**VACANT**		**Inginer IA Sef. Se**	**Ing.Spec**	**S**	**Norma intreag**	**1**	**VACANT**
2	LETONIA	GIANINA ELENA	Ing.spec.IA	Ing.Spec	S	Norma intreaga	1	OCUPAT
3	CIOBANU	ADRIAN GHEOR	Responsabil PSI	Respons	M	Norma intreaga	1	OCUPAT
4	BOTEZ	PAVEL MARIUS	Muncitor II	Lacatus	M/G	Norma intreaga	1	OCUPAT
5	CAPRARIU	VASILE	Muncitor II	Lacatus	M/G	Norma intreaga	1	OCUPAT
6	CIUCHE	LUCIAN	Muncitor II	Lacatus	M/G	Norma intreaga	1	OCUPAT
7	COJOCARIU	DANIEL	Muncitor II	Lacatus	M/G	Norma intreaga	1	OCUPAT
8	IANCU	DORIN	Muncitor II	Lacatus	M/G	Norma intreaga	1	OCUPAT
9	**VACANT**		**Muncitor IV**	Lac.med	M/G	Norma intreaga	1	**VACANT**
10	COJOCARIU	IOAN	Muncitor II	Electrici	M	Norma intreaga	1	OCUPAT
11	POPA	CORNELIU	Muncitor II	Electrici	M	Norma intreaga	1	OCUPAT
12	LEAHU	MARIUS - IULIA	Muncitor II	Electrici	M	Norma intreaga	1	OCUPAT
13	BACIU	OVIDIU IOAN	Muncitor III	Electrici	M	Norma intreaga	1	OCUPAT
14	LOGHIN	MARIAN	Muncitor IV	Electrici	M	Norma intreaga	1	OCUPAT
15	**VACANT**		**Muncitor II**	Electrici	M	Norma intreaga	1	**VACANT**

MANAGER,
Dr. Andrici Maria

INTOCMIT
Ec. Agape Florica

MUNICIPIUL ROMAN

Piaţa Roman-Vodă nr. www.primariaroman.ro
Tel. 0233.741.651, 0233.741.119, 0233.740.165, 0233.744.650
Fax. 0233.741.604, E-mail: primaria@primariaroman.ro

Emitent: Cabinet Primar
Nr. 43326 din 12.06.2024

REFERAT DE APROBARE

la proiectul de hotărâre privind modificarea H.C.L. nr. 16 din 31.01.2024 privind aprobarea organigramei, situaţiei posturilor şi statelor de funcţii ale Spitalului Municipal de Urgenţă Roman

Potrivit art. 136, alin. (1) din O.U.G. nr. 57/2019 privind Codul Administrativ, Primarul propune spre aprobare Consiliului Local, în condiţiile legii, modificarea statului de funcţii şi numărul de personal al aparatului de specialitate şi serviciilor publice de interes local.

Proiectul de hotărâre este inițiat în vederea reorganizării unor structuri organizatorice din cadrul Spitalului Municipal de Urgență Roman, în conformitate cu prevederile art. XVII – XXIII ale Legii nr. 296/2023 privind unele măsuri fiscal-bugetare pentru asigurarea sustenabilităţii financiare a României pe termen lung:

- Serviciul RUNOS își completează structura cu un post de secretar dactilograf, două posturi de preot și un post de îngrijitor;
- se desființează 3 structuri de birouri; Biroul Informatic, Biroul Achizitii și Biroul Aprovizionare;
- Serviciul financiar contabil se redenumește în Serviciu financiar, contabil, informatic și preia posturile din cadrul Biroului informatic;
- ocupantul temporar al postului de șef birou revine pe postul de inginer de sistem, iar postul de șef birou se desființează;
- se desființează Biroul Achiziții și Biroul aprovizionare și se constituie un nou serviciu denumit Serviciul Contractări, aprovizionare, achiziții; se numește în funcția de șef serviciu, ocupantul postului de șef birou al Biroului Achiziții;

Structurile organizatorice de servicii respectă prevederile privind normarea de minim 10 posturi de execuție.

Numărul total de posturi de conducere calculate conform art.XXIII alin.(1) din Legea nr.296/2023, pentru SMU Roman este de 147 posturi, (1222 posturi aprobate X 12% = 146,64 posturi de conducere).

Prezentul referat de aprobare, însoțit de proiectul de hotărâre se va transmite către Direcția Juridică și administrație publică și Serviciul resurse umane, salarizare în vederea întocmirii raportului de specialitate.

Inițiator
Primarul Municipiului Roman,
Leonard ACHIRILOAEI

MUNICIPIUL ROMAN

Piaţa Roman-Vodă nr. www.primariaroman.ro
Tel. 0233.741.651, 0233.741.119, 0233.740.165, 0233.744.650
Fax. 0233.741.604, E-mail: primaria@primariaroman.ro

Emitent: Direcția Juridică și Administrație Publică și Serviciul Resurse Umane, Salarizare
Nr. 44533 din 17.06.2024

RAPORT DE SPECIALITATE

la proiectul de hotărâre privind modificarea H.C.L. nr. 16 din 31.01.2024 privind aprobarea organigramei, situaţiei posturilor şi statelor de funcţii ale Spitalului Municipal de Urgenţă Roman

Potrivit art. 136, alin. (1) din O.U.G. nr. 57/2019 privind Codul administrativ, Primarul propune spre aprobare Consiliului Local, în condiţiile legii, organigrama, statul de funcţii şi numărul de personal ale aparatului de specialitate şi serviciilor publice de interes local.

Prezentul proiect de hotărâre este iniţiat ca urmare a propunerilor de modificări în statele de funcții, formulate prin adresa nr. 20128 din 12.06.2024 de Serviciul RUNOS al Spitalului Municipal de Urgență, înregistrată la Primăria Roman cu nr. 43323 din 12.06.2024.

Din punct de vedere al oportunității, proiectul propus spre aprobare vizează modificarea unor structuri organizatorice prin desființarea structurilor de birou și reorganizarea posturilor în cadrul unor structuri de servicii, cu respectarea normativului minim al posturilor de execuție, de 10 posturi.

Din punct de vedere al legalității, proiectul propus respectă prevederile :

- Legii nr.95/2006, ale O.M.S. nr.1778/2006 și ale O.M.S. nr.1224/2010;
- art. XIX – XXIII și art. XXIX alin. (1) din Legea nr. 296 din 26.10.2023 privind unele măsuri fiscal-bugetare pentru asigurarea sustenabilității financiare a României pe termen lung, coroborate cu prevederile art. LXIX din Ordonanţa de urgenţă a Guvernului nr. 115/2023;
- Legea nr. 53/2003 privind Codul Muncii, cu modificările și completările ulterioare;
- Legea nr. 153/2017 privind salarizarea personalului plătit din fonduri publice;

Modificările propuse au fost aprobate în ședința Comitetului Director din data de 13.06.2024 și avizate de către Consiliul de Administrație prin Decizia nr.16 din 13.06.2024.

Faţă de cele expuse apreciem ca oportun, necesar şi legal proiectul de hotărâre, sens în care îl avizăm favorabil.

Direcția Juridică și Administrație Publică
Camelia RUSU

Serviciul resurse umane, salarizare
Otilia GĂLĂȚEANU