

N 4 P.U.Z.

OBIECTIVE DE UTILITATE PUBLICA

Construire locuinta unifamiliala D+P+M (demisol+parter+mansarda), imprejurime si racorduri la utilitati
 NC 54452_punct SCAZ, mun. Roman, jud. Neamt

LEGENDA
Delimitare teritoriala
 - - - - - Limita teren ce a generat P.U.Z.-ul
 - - - - - Limita zona analiza
 ~~~~~ Limita teritoriului administrativ

**Regimul tehnic al constructiilor**  
 [Caramida] Cladiri existente din caramida sau beton cu plansee din beton - stare buna  
 [Caramida] Cladiri propuse

**Tipuri de proprietate asupra terenurilor si cladirilor**  
 [Caramida] Terenuri aflate in domeniul public al administratiei locale  
 [Caramida] Terenuri aflate in proprietatea privata a persoanelor fizice si juridice  
 [Caramida] Cladiri aflate in proprietatea privata a persoanelor fizice si juridice

**LEGENDA:**  
 [Caramida] Gard de beton  
 [Caramida] Gard de metal  
 [Caramida] Gard de lemn  
 [Caramida] Gard de plasa  
 - - - - - Limita conventionala  
 ~~~~~ Limita UAT  
 [Caramida] Taluz
 [Caramida] Podet
 [Caramida] Constructie existenta
 [Caramida] Constructie propusa
 [Caramida] Strada
 [Caramida] Stalp beton
 [Caramida] Gaz metan
 [Caramida] Camin canalizare
 - - - - - Suprafata studiata
 - - - - - Aliniament cabluri electrice

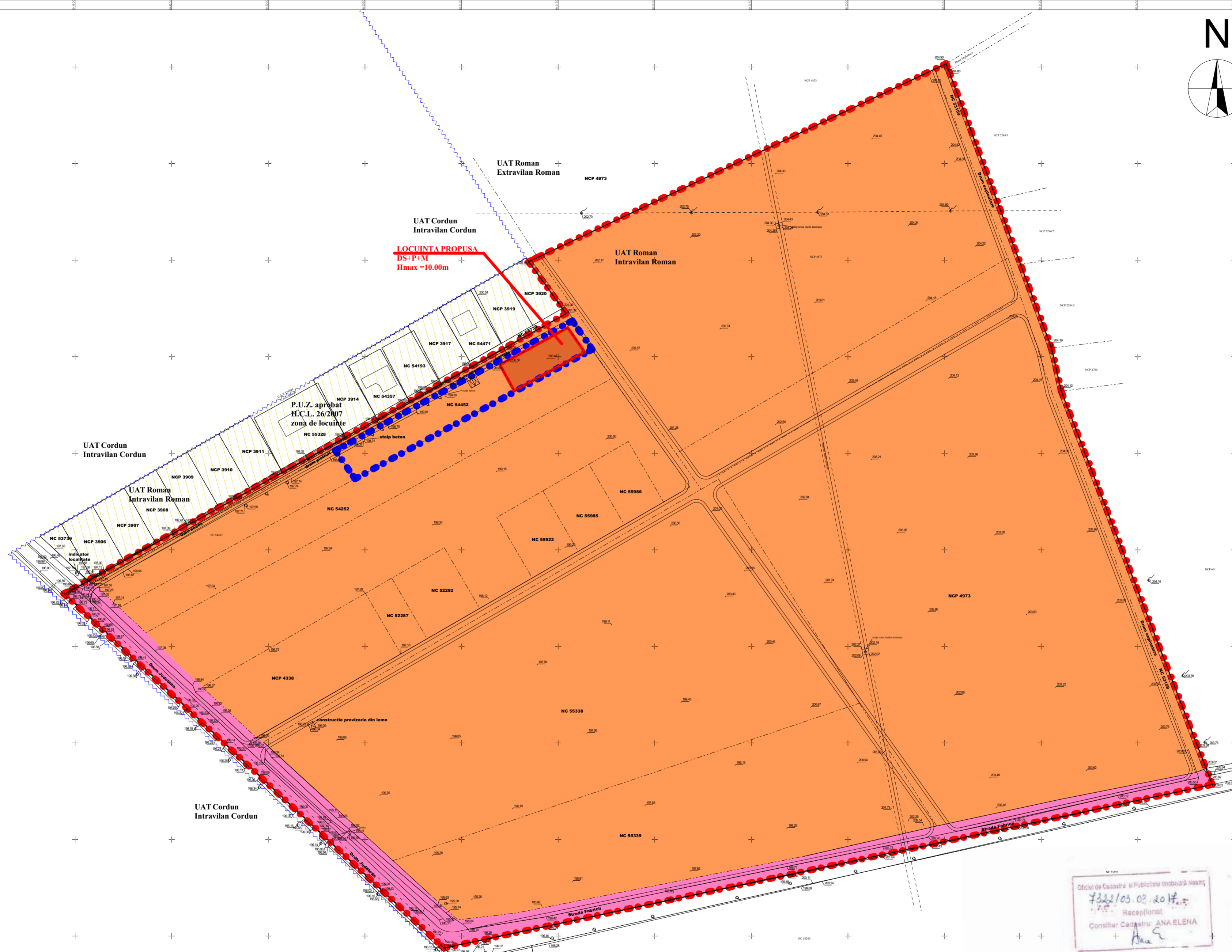

Otelul de Cadastru si Publicitate Imobiliara
 7.22.103.02.2017
 Receptionat
 Consilier Cadastral: ANA ELENA
 [Signature]

CERTIFICAT DE AUTORIZARE
 Seria RO-B-F, Nr. 0167
 GIURGILA N. GELU
 [Signature]

Suprafata studiata = 150000 mp
 Planul se va utiliza doar in scopul solicitat, respectiv pentru: elaborare P.U.Z. in vederea construirii locuinta D+P+M, imprejurime si racord la utilitati si va fi inotit de procesul verbal nr. 167/2017

| | | | | | | | | |
|---|--|---|---|--|--|--|---|--|
| S.C. AC STUDIO S.R.L.
Mm. Iasi, str. Sf. Lazar, nr. 29, bl. VA, ap. 1, jud. Iasi
CUI 17997784 J22/2455/2005 | | PROIECTANT DE SPECIALITATE
arh. Andrei Pucaru | NUME
arh. Andrei Pucaru | SEMNTATURA
[Signature] | GIURGILA N. Gelu
Autorizatie: Seria RO-B-F, Nr. 0167 | Obiectiv: elaborare P.U.Z. in vederea construirii locuinta D+P+M, imprejurime si racord la utilitati
Adresa: Municipiul Roman, Tarla Sebsz, Judetul Neamt
Beneficiari: PALTINUS Ionela-Adina si Florin | | |
| S.C. SHAPES ZONE STUDIO S.R.L.
proiectare de arhitectura
Loc: Horia, str. Climpului, nr. 56, jud. Neamt
34745744 J27/424/2015
Tel: 076438213 | | PROIECTANT DE SPECIALITATE
arh. A. Pucaru
arh. A. Dănilă
arh. A. Dănilă | NUME
arh. A. Pucaru
arh. A. Dănilă
arh. A. Dănilă | SEMNTATURA
[Signature]
[Signature]
[Signature] | Beneficiar:
Fam. Paltinus Adina-Ionela & Paltinus Florin
Adresa analitica:
NC 54452_punct SCAZ, mun. Roman, jud. Neamt
Titlu proiect: Construire locuinta unifamiliala D+P+M (demisol+parter+mansarda), imprejurime si racorduri la utilitati
Titlu planşa:
OBIECTIVE DE UTILITATE PUBLICA | Proiect nr. 14/2016
Scara 1:1000
Data: Martie 2017 | Faza: P.U.Z.
Planşa nr. U4
Masurat GIURGILA N. Gelu
Redactat GIURGILA N. Gelu
Contr. STAS GIURGILA N. Gelu
Verificat GIURGILA N. Gelu
Aprobat | Scara 1 : 500
PLAN TOPOGRAFIC
Sistem de proiectie: STEREO '70
Cotele de nivel au fost determinate in sistem Local
Plansa 1-2 |